

 TS EN ISO 9001:2015	T.C. İZMİR KÂTİP ÇELEBİ ÜNİVERSİTESİ Sağlık Bilimleri Fakültesi	
	2022 YILI BİRİM FAALİYET RAPORU	Dok. No: RP/SBF/12 İlk Yayın Tar.: 15.02.2023 Rev. No/Tar.: 00/... Sayfa - 1 - / 96



*SAĞLIK  
BİLİMLERİ  
FAKÜLTESİ*  
2022 YILI  
FAALİYET RAPORU

31.01.2023

HAZIRLAYAN	KONTROL EDEN	ONAYLAYAN
Ece Erdoğan Memur (Ş) Kalite Birim Sorumlusu	Yahya Gülle Sağlık Bilimleri Fakültesi Fakülte Sekreteri	Prof. Dr. Derya Özer Kaya Sağlık Bilimleri Fakültesi Dekanı



# SUNUŞ

İzmir Katip Çelebi Üniversitesi Sağlık Bilimleri Fakültesinin ana hedefleri; tüm bölümleri ile sađlıđın korunması, geliřtirilmesi, hastalıđın tedavisi ve rehabilitasyonunda, bütüncül bir bakıř açısı ile en üst düzeyde bakım ve tedavinin uygulanmasında önemli sorumluluklar üstlenecek, ilkeli, yenilikçi ve üretken sađlık profesyonelleri yetiřtirmek, günün sosyal ve teknolojik şartlarına uygun özgün arařtırmalar yaparak güncel sađlık uygulamalarına ve toplum sađlıđına katkıda bulunmaktır. Hemřirelik, Beslenme ve Diyetetik, Fizyoterapi ve Rehabilitasyon ve Sosyal Hizmet bölümlerini bünyesinde barındıran fakülte 2022 yılı sonu itibari 87 öğretim elemanı ve 9 idari personel ile faaliyetlerine devam etmektedir. Belirtilen hedefler dođrultusunda faaliyetlerini gerçekleřtiren Sađlık Bilimleri Fakültesi'nin öğrenciler tarafından tercih edilmesinde sunulan eğitim öğretim kalitesi ve üniversitenin bulunduğu konum ilk sıralarda yer almaktadır. Fakültede lisans eğitimi ađırlıklı olmak üzere lisansüstü eğitim faaliyetleri de sürdürölmektedir. Öğretim üyeleri tarafından yurt içinde ve yurt dışında birçok dergilerde ve kitaplarda çalışmalar yayınlanmış, çok sayıda bilimsel toplantıya ev sahipliđi yapılmıřtır. Kurumun kendi kurumsal adı ile elektronik dergisi yedinci yılını başarı ile tamamlayarak uluslararası indekste taranmaya başlamıřtır. Fakültenin en önemli özelliđi gerçekleştirilen tüm faaliyetler ile öğrencilerin bireysel ve akademik gelişimlerinin desteklenmesidir. Erasmus, Farabi, Mevlana ve ikili anlaşmalar kapsamında ulusal ve uluslararası üniversitelerle öğrenci ve öğretim üyesi deđişimleri sađlanmakta, öğrenci ve çalışanların akademik, eğitsel, sosyal ve kültürel gelişimleri desteklemektedir.

2022 yılı "Sađlık Bilimleri Fakültesi Faaliyet Raporu", Fakültenin ve Üniversitenin fiziki gelişimi, öğrenci ve personel analizi, gerçekleştirilen faaliyetler, bütçe gerçekleřmeleri ve projelere iliřkin bilgileri içerecek şekilde, 5018 sayılı Kamu Mali Yönetim ve Kontrol Kanununun şeffaflık ve hesap verilebilirlik ilkeleri dođrultusunda hazırlanmıřtır. Fakültenin misyon ve vizyonunu gösteren ve gelecekle ilgili stratejik yaklařımı belirleyen 2022 Yılı Faaliyet Raporu beř bölümden oluřmaktadır. İlk bölümde Genel Bilgiler başlıđı altında fakültenin tarihçesi ile misyon ve vizyonu, kalite politikası yer almaktadır. İkinci bölümde amaç ve hedefler belirlenmiş, temel politika ve öncelikler üzerinde durulmuřtur. Üçüncü bölümde yıl içinde gerçekleştirilen faaliyetlere iliřkin bilgi ve deđerlendirmeler yer almaktadır. Dördüncü bölümde GZFT analizi ile kurumsal kabiliyet ve kapasitenin deđerlendirilmesi sunulmuřtur. Son olarak beřinci bölümde fakültenin performans deđerlendirmelerine bađlı olarak daha üretken çalışması için öneri ve tedbirler bildirilmiřtir.

Harcama Yetkilisi

Prof. Dr. Derya ÖZER KAYA

# İÇİNDEKİLER

SUNUŞ.....	- 3 -
<b>I. GENEL BİLGİLER .....</b>	<b>- 8 -</b>
A. Misyon ve Vizyon .....	- 8 -
B. Yetki, Görev ve Sorumluluklar .....	- 8 -
C. İdareye İlişkin Bilgiler .....	- 3 -
1. Fiziksel Yapı.....	- 3 -
2. Teşkilat Yapısı.....	- 5 -
• Akademik Organizasyon Şeması .....	- 5 -
3. Teknoloji ve Bilişim Alt Yapısı .....	- 6 -
4. İnsan Kaynakları.....	- 6 -
5. Sunulan Hizmetler .....	- 11 -
5.1. Eğitim-Öğretim Hizmetleri.....	- 11 -
Hemşirelik Bölümü .....	- 14 -
165.....	- 14 -
Beslenme ve Diyetetik Bölümü.....	- 14 -
64.....	- 14 -
Fizyoterapi ve Rehabilitasyon Bölümü .....	- 14 -
60.....	- 14 -
Sosyal Hizmet Bölümü.....	- 14 -
- .....	- 14 -
289.....	- 14 -
Klaipeda State University of Applied Sciences .....	- 17 -
5.2. Bilimsel Araştırma Hizmetleri .....	- 18 -
5.3. Yayın ve Danışmanlık Hizmetleri .....	- 20 -
Nefrolojide Güncel Kanıt Temelli Yaklaşımlar .....	- 56 -
5.4. Toplumsal Katkıya Yönelik Hizmetler .....	- 62 -
5.5. Teknolojik Üretim Faaliyetleri .....	- 62 -
5.6. Yönetimsel Hizmetler .....	- 63 -
2022 yılı içerisinde 56 adet Fakülte Yönetim Kurulu; 8 adet Fakülte Kurulu toplantısı yapılmıştır.....	- 63 -
5.7 Ana Hizmet Alanlarını Destekleyici Diğer Hizmetler .....	- 63 -
5.8. Başarılarımız .....	- 63 -
D. Diğer Hususlar.....	- 64 -
<b>II. AMAÇLAR VE HEDEFLER .....</b>	<b>- 64 -</b>

<b>A. Temel Politika ve Öncelikler .....</b>	<b>- 64 -</b>
<b>B. İdarenin Stratejik Planında Yer Alan Amaç ve Hedefler .....</b>	<b>- 64 -</b>
<b>C. Diğer Hususlar .....</b>	<b>- 65 -</b>
<b>III. FAALİYETLERE İLİŞKİN BİLGİ VE DEĞERLENDİRMELER .....</b>	<b>- 65 -</b>
<b>A. Mali Bilgiler .....</b>	<b>- 65 -</b>
1. Bütçe Uygulama Sonuçları .....	- 66 -
1.1. Bütçe Giderleri .....	- 66 -
1.2. Bütçe Gelirleri .....	- 66 -
2. Temel Mali Tablolara İlişkin Açıklamalar .....	- 66 -
3. Mali Denetim Sonuçları .....	- 66 -
3.1. Harcama Öncesi Mali Kontrol .....	- 66 -
3.2. Harcama Sonrası İç Denetim .....	- 66 -
Birimin iç tetkiki gerçekleştirilmiş ve yapılan tespit ve değerlendirmeler sonucunda herhangi bir uygunsuzluk saptanmadığı raporlanmıştır .....	- 66 -
3.3. Dış Denetim .....	- 66 -
4. Diğer Hususlar .....	- 66 -
1. Program, Alt Program, Faaliyet Bilgileri .....	- 67 -
1.1. Faaliyet Bilgileri .....	- 67 -
1.2. Proje Bilgileri .....	- 67 -
1.3. Diğer Faaliyet Bilgileri .....	- 73 -
2. Performans Sonuçlarının Değerlendirilmesi .....	- 80 -
Fakültemiz öğretim elemanları tarafından 2021 yılına göre 2022 yılında Uluslararası makale ve kitap sayısında artış olduğu gözlenmiştir. ....	- 80 -
2.1. Alt Program Hedef ve Göstergeleriyle İlgili Gerçekleşme Sonuçları ve Değerlendirmeler .....	- 80 -
3. Stratejik Plan Değerlendirme Tabloları .....	- 80 -
4. Performans Bilgi Sisteminin Değerlendirilmesi .....	- 81 -
2022 yılında istenilen hedeflere ulaşılmıştır. ....	- 81 -
5. Diğer Hususlar .....	- 81 -
<b>IV. KURUMSAL KABİLİYET VE KAPASİTENİN DEĞERLENDİRİLMESİ .....</b>	<b>- 81 -</b>
<b>A. Üstünlükler .....</b>	<b>- 81 -</b>
<b>FIRSATLARIMIZ; .....</b>	<b>- 81 -</b>
<b>B. Zayıflıklar .....</b>	<b>- 82 -</b>
<b>TEHDİTLERİMİZ; .....</b>	<b>- 82 -</b>
<b>V. ÖNERİ VE TEDBİRLER .....</b>	<b>- 83 -</b>
<b>EKLER.....</b>	<b>- 83 -</b>
<b>EK: İÇ KONTROL GÜVENCE BEYANI.....</b>	<b>- 83 -</b>
<b>EK .....</b>	<b>- 84 -</b>

# TABLO LİSTESİ

Tablo 1 Faaliyet Gösterilen Tahsisli Fiziksel Alanlar .....	- 3 -
Tablo 2 Kullanım Amacına Göre Kapalı Alan Dağılımı .....	- 3 -
Tablo 3 Eğitim Alanı/Derslik Sayıları .....	- 2 -
Tablo 4 Toplantı ve Konferans Alanları .....	- 2 -
Tablo 5 Personel Hizmet Alanları .....	- 2 -
Tablo 6 Diğer Hizmet Alanları .....	- 2 -
Tablo 7 Laboratuvarlar .....	- 2 -
Tablo 8 Dayanıklı Taşınırılar .....	- 3 -
Tablo 10 Akademik Personel.....	- 7 -
Tablo 11 Akademik Personelin Unvan Bazında Birimlere Dağılımı .....	- 7 -
Tablo 12 Akademik Personelin Yurtiçi Görevlendirme Sayısı (2547/39).....	- 8 -
Tablo 13 Diğer Üniversitelerde Görevlendirilen Akademik Personel.....	- 8 -
(2547/40 a, b, c).....	- 8 -
Tablo 14 Ders Saati Ücretli Olarak Birimde Görevlendirilen Akademik Personel (2547/31)-	- 8 -
Tablo 15 Araştırma Görevlilerinin Yurtdışı Görevlendirmeleri (1416 sayılı Kanun Kapsamında)	- 8 -
.....	- 8 -
Tablo 16 ÖYP kapsamında Yurtiçinde Görevlendirilen Araştırma Görevlisi Bilgileri (2547/35)	- 9 -
.....	- 9 -
Tablo 17 Akademik Personelin Yaş İtibariyle Dağılımı .....	- 9 -
Tablo 18 Akademik Personelin Cinsiyet İtibariyle Dağılımı .....	- 9 -
Tablo 19 Akademik Personelin Hizmet Süreleri İtibariyle Dağılımı .....	- 9 -
Tablo 20 Yılda Görevinden Ayrılan Akademik Personel .....	- 9 -
Tablo 21 Kadro Doluluk Oranına Göre İdari Personel (657/4A) Sayıları .....	- 10 -
Tablo 22 İdari Personelin (657/4A) Alt Birimlere Dağılımı .....	- 10 -
Tablo 23 Engelli İdari Personelin (657/4A) Hizmet Sınıflarına Göre Dağılımı .....	- 10 -
Tablo 24 İdari Personelin (657/4A) Eğitim Durumuna Göre Dağılımı.....	- 10 -
Tablo 25 İdari Personelin (657/4A) Hizmet Sürelerine Göre Dağılımı .....	- 10 -
Tablo 26 İdari Personelin (657/4A) Yaş İtibariyle Dağılımı .....	- 10 -
Tablo 27 İdari Personelin (657/4A) Cinsiyete Göre Dağılımı .....	- 10 -
Tablo 28 İşçi Statüsünde Çalışan (657/4D'li) Personel Sayısı.....	- 11 -
Tablo 29 İşçi Statüsünde Çalışan Personelin (657/4D'li) Alt Birimlere Dağılımı .....	- 11 -
Tablo 30 İşçi Statüsünde Çalışan Personelin (657/4D'li) Eğitim Durumu .....	- 11 -
Tablo 31 İşçi Statüsünde Çalışan Personelin (657/4D'li) Yaş Durumuna Göre Dağılımı ..	- 11 -
Tablo 32 İşçi Statüsünde Çalışan Personelin (657/4D'li) Cinsiyete Göre Dağılımı .....	- 11 -
Tablo 33 İdari Personel (657/4A'li) Atanma/Ayrılma Verileri .....	- 11 -
Tablo 34 Eğitim-Öğretim Programları .....	- 11 -
Tablo 35 Öğrenci Sayıları (Hazırlık Sınıfı Dahil).....	- 12 -
Tablo 36 Hazırlık Sınıfı Öğrenci Sayıları.....	- 12 -
Tablo 37 Lisans Öğrenci Sayıları .....	- 12 -
Tablo 38 Kaydı Silinen Öğrenci Sayısı .....	- 12 -
(Yatay Geçiş Dışındaki Nedenlerle).....	- 12 -
Tablo 39 Kaydı Dondurulan Öğrenci Sayısı .....	- 12 -
Tablo 40 Disiplin Cezası Alan Öğrenci Sayısı .....	- 13 -
Tablo 41 Yabancı Uyruklu Öğrenci Sayıları .....	- 13 -
Tablo 42 Birim Mezun Öğrenci Sayısı.....	- 14 -
Tablo 43 Birim Öğrenci Toplulukları .....	- 14 -
Tablo 44 Birim Öğrenci Toplulukları Faaliyetleri.....	- 14 -
Tablo 45 Birim Sosyal ve Kültürel Faaliyet Bilgileri .....	- 15 -

Tablo 46 Sosyal ve Kültürel Faaliyet Bilgileri.....	- 15 -
Tablo 47 Üniversiteler Arasında Yapılan İkili Anlaşmalar.....	- 15 -
(Erasmus) .....	- 15 -
Tablo 49 Rapor Döneminde Üniversiteler Arasında Yapılan İkili Anlaşmalar .....	- 16 -
(Farabi).....	- 16 -
Tablo 50 Erasmus Kapsamında Yurtdışından Gelen Öğrenci Bilgiler .....	- 17 -
Tablo 51 İstatistiki Veriler .....	- 17 -
Tablo 52 Üniversitemize Değişim Programları Kapsamında Gelen Öğrencilerin Birimleri Dağılımı.....	- 17 -
Tablo 53 Birimde Üretilen Bilimsel Araştırma Proje Konuları.....	- 18 -
Tablo 54 Birim Tarafından Düzenlenen Yerel, Ulusal ve Uluslararası Bilimsel Toplantı Sayısı .....	- 19 -
Tablo 55 Birim Tarafından Düzenlenen Yerel Bilimsel Toplantı Bilgileri.....	- 19 -
Tablo 56 Birim Tarafından Düzenlenen Bilimsel Toplantı Bilgileri .....	- 19 -
Tablo 57 Birim Tarafından Düzenlenen Uluslararası Bilimsel Toplantı Bilgileri.....	- 20 -
Tablo 58 Diğer Kurum ve Kuruluşlar Tarafından Düzenlenen Yerel, Ulusal ve Uluslararası Bilimsel Toplantılara Katılım Bilgileri.....	- 20 -
Tablo 59 WOS Kapsamında Yayımlanan Yayınlarla İlgili Temel Bilgiler (İKÇÜ Adresli). - 20 -	- 20 -
Tablo 60 WOS İndeksli İKÇÜ Adresli Yayın Sayılarının İndekslere / Alt Birimlere Göre Dağılımı.....	- 20 -
Tablo 61 Bilimsel Yayın Listesi .....	- 21 -
Tablo 62 Kitap Yayınları .....	- 56 -
Tablo 63 WOS Kapsamı Dışında Yayımlanan Yayınlarla İlgili Temel Bilgiler .....	- 60 -
(İKÇÜ Adresli).....	- 60 -
Tablo 64 Editörlük ve Hakemlik Verileri .....	- 60 -
Tablo 65 Bildiriler .....	- 60 -
Tablo 66 2022 Yılı Atıf Verileri.....	- 60 -
Tablo 67 Sağlanan Bursların Niteliği .....	- 63 -
Stratejik Amaçlar.....	- 64 -
Stratejik Hedefler .....	- 64 -
Tablo 68 Bütçe Giderleri .....	- 66 -
Tablo 69 Bilimsel Araştırma Proje Sayısı .....	- 67 -
Tablo 70 Bilimsel Araştırma Proje Bütçe Gerçekleşmeleri.....	- 67 -
Tablo 71 Bilimsel Araştırma Projeleri Listesi .....	- 68 -
Tablo 72 Hizmet, Bilim-Sanat, Teşvik ve Grup Başarı Ödülleri.....	- 73 -
Tablo 73 Doktora ve Yüksek Lisans Tezleri .....	- 73 -

# I. GENEL BİLGİLER

## A. Misyon ve Vizyon

### Misyon

Birey ve toplum sağlığının korunması, geliştirilmesi, hastalığın tedavi edilmesi ve rehabilitasyonunda aktif bir şekilde sorumluluk alan, hasta hakları ve mesleki değerlere saygılı, yaşam boyu öğrenmeyi ilke edinen, yenilikçi ve üretken bireyler yetiştirmektir.

### Vizyon

Mezunlarının aldığı eğitim kalitesiyle ulusal ve uluslararası alanda tercih edilen, toplumla bütünleşik lider bir kurum olmaktır.

### Temel Değerlerimiz:

Dürüstlük  
Adalet  
Liderlik  
Akademik mükemmellik  
Sorumluluk bilinci  
Yenilikçilik  
Katılımcılık  
Toplumsal sorumluluk  
Etik değerlere bağlılık  
Liyakat  
Kurum aidiyetine sahip olmak  
İdealist olmak

## B. Yetki, Görev ve Sorumluluklar

Fakültenin yönetim ve organizasyonu 2547 sayılı yasanın 16. maddesi hükümlerine göre belirlenmiştir. Yönetim organları Dekan, Fakülte Kurulu ve Fakülte Yönetim Kuruludur.

Dekan, üç yıl için Yükseköğretim Kurulu tarafından atanır. Süresi biten Dekan tekrar atanabilir. Dekan Fakültenin aylıklı öğretim üyeleri arasından üç yıl için atayacağı en çok iki yardımcısı bulunur. Yükseköğretim Kanununun 16. maddesinde de ifade edildiği gibi “Fakültenin organları, Dekan, Fakülte Kurulu ve Fakülte Yönetim Kuruludur.”

Sağlık Bilimleri Fakültesi’nde hali hazırda bu organlarda görev alanların görevleri aşağıda belirtilmiştir.

### **YÖNETİM**

**Dekan** : Prof. Dr. Derya ÖZER KAYA  
**Dekan Yardımcısı** : Doç. Dr. Sevtap GÜNAY UÇURUM  
**Fakülte Sekreteri** : Yahya GÜLLE

### **Dekan:**

#### ***Görev, yetki ve sorumlulukları:***

- Fakülte kurullarına başkanlık etmek, fakülte kurullarının kararlarını uygulamak ve fakülte birimleri arasında düzenli çalışmayı sağlamak,
- Her öğretim yılı sonunda ve istendiğinde fakültenin genel durumu ve işleyişi hakkında rektöre rapor vermek,



- Fakültenin ödenek ve kadro ihtiyaçlarını gerekçesi ile birlikte rektörlüğe bildirmek, fakülte bütçesi ile ilgili öneriyi fakülte yönetim kurulunun da görüşünü aldıktan sonra rektörlüğe sunmak,
- Fakültenin birimleri ve her düzeydeki personeli üzerinde genel gözetim ve denetim görevini yapmak,
- Fakültenin ve bağlı birimlerinin öğretim kapasitesinin rasyonel bir şekilde kullanılmasında ve geliştirilmesinde gerektiği zaman güvenlik önlemlerinin alınmasında, öğrencilere gerekli sosyal hizmetlerin sağlanmasında, eğitim - öğretim, bilimsel araştırma ve yayını faaliyetlerinin düzenli bir şekilde yürütülmesinde, bütün faaliyetlerin gözetim ve denetiminin yapılmasında, takip ve kontrol edilmesinde ve sonuçlarının alınmasında rektöre karşı birinci derecede sorumludur.
- Bu kanun ile kendisine verilen diğer görevleri yapmaktır.

### **Dekan Yardımcısı:**

Dekan kendisine çalışmalarında yardımcı olmak üzere fakültenin aylıklı öğretim üyeleri arasından en çok iki kişiyi dekan yardımcısı olarak seçer.

Dekan yardımcıları, dekanca en çok üç yıl için atanır. Dekana, görevi başında olmadığı zaman yardımcılardan biri vekalet eder.

Dekan yardımcıları, Dekanın teklifi ve Rektörlük Makamının onayı ile görevlendirilirler.

#### ***Görev, yetki ve sorumlulukları:***

- Dekanın verdiği görevleri yapmak,
- Her akademik yarıyılın başında haftalık ders programlarının hazırlanmasını koordine etmek ve gerekli düzenlemeleri yapmak,
- İdari ve Mali işlerde koordinasyon sağlamak,
- Yükseköğretim kanunu ve yönetmeliklerinde belirtilen diğer görevleri yapmak,
- Dekan olmadığı zamanlarda yerine vekâlet etmek.

### **Fakülte Sekreteri:**

Fakülte sekreterinin görevleri “2547 sayılı kanunun 51/b maddesi” hükümlerine göre belirlenmiştir. “Her fakültede, dekanca bağlı ve fakülte yönetim örgütünün başında bir fakülte sekreteri, enstitü ve yüksekokullarda ise enstitü veya yüksekokul müdürüne bağlı enstitü veya yüksekokul sekreteri bulunur. Sekrete bağlı büro ve iç hizmet görevlerini yapmak üzere gerekli görüldüğü takdirde, yeteri kadar müdür ve diğer görevliler çalıştırılır. Bunlar arasındaki iş bölümü dekanın veya müdürün onayından sonra uygulanmak üzere ilgili sekreterce yapılır.”

Fakülte idari teşkilatının amiridir. İdari teşkilatın çalışmasından Dekana karşı sorumludur.

#### ***Görev, yetki ve sorumlulukları:***

- İdari birimlerin verimli, düzenli ve uyumlu çalışmasını sağlamak,
- Harcama yetkilisi tarafından görevlendirilen gerçekleştirme görevlisi görevini yürütmek,
- Gerçekleştirme görevi kapsamında, harcama talimatı üzerine; işin yaptırılması, mal veya hizmetin alınması, teslim almaya ilişkin işlemlerin yapılması, belgelendirilmesi ve ödeme için gerekli belgelerin hazırlanması görevlerini yürütmek,
- Fakülte Sekreterliğinin görev alanına giren konuların sağlıklı, düzenli ve verimli bir şekilde, ilgili mevzuata uygun olarak yürütülmesini planlamak, koordine etmek ve denetlemek,
- Kurum içi/dışı yazışmaları ve resmi ilişkileri yürütmek, koordine etmek ve denetlemek,
- Dekanın talimatları doğrultusunda Akademik Kurul, Fakülte Kurulu, Fakülte Yönetim Kurulu gündemini hazırlamak ve ilgililere duyurmak,
- Kurullarda raportörlük yapmak, Kurul kararlarının yazılmasını ve karar defterlerine işlenmesini sağlamak,
- Fakülteye ait bina ve eklentilerinin ısınma, aydınlanma, temizlik ve bakım-onarım faaliyetlerini yürütmek,
- Fakülteye ait açık ve kapalı alanlarda güvenlik faaliyetlerini takip etmek ve koordinasyonunu sağlamaktır.

### **Bölüm Başkanı**

Bölümün aylıklı profesörleri, bulunmadığı takdirde doçentleri, doçent de bulunmadığı takdirde yardımcı doçentler arasından fakültelerde dekanca üç yıl için atanır. Süresi biten başkan tekrar atanabilir.

Bölüm başkanı, bölümün her düzeyde eğitim - öğretim ve araştırmalarından ve bölüme ait her türlü faaliyetin düzenli ve verimli bir şekilde yürütülmesinden sorumludur.

### **Fakülte Kurulu**

Fakültenin, eğitim-öğretim, bilimsel araştırma ve yayım faaliyetleri ve bu faaliyetlerle ilgili esasları, plan, program ve eğitim-öğretim takvimini kararlaştırmak,

Fakülte yönetim kuruluna üye seçmek,

2547 Sayılı Yükseköğretim Kanunu ile verilen diğer görevleri yapmaktır.

### **Fakülte Yönetim Kurulu**

Fakültenin eğitim-öğretim, plan ve programları ile takviminin uygulanmasını sağlamak,

Fakülte kurulunun kararları ile tespit ettiği esasların uygulanmasında dekana yardım etmek,

Fakültenin yatırım, program ve bütçe tasarısını hazırlamak,

Dekanın fakülte yönetimi ile ilgili getireceği bütün işlerde karar almak,

Öğrencilerin kabulü, ders intibakları ve çıkarılmaları ile eğitim - öğretim ve sınavlara ait işlemleri hakkında karar vermek,

2547 Sayılı Yükseköğretim Kanun ile verilen diğer görevleri yapmaktır.

### **Taşınır Kayıt Ve Kontrol Yetkilisi**

Harcama birimince edinilen taşınırlardan muayene ve kabulü yapılanları cins ve niteliklerine göre sayarak, tartarak, ölçerek teslim almak, doğrudan tüketilmeyen ve kullanıma verilmeyen taşınırları sorumluluğundaki ambarlarda muhafaza etmek,

Muayene ve kabul işlemi hemen yapılamayan taşınırları kontrol ederek teslim almak, bunların kesin kabulü yapılmadan kullanıma verilmesini önlemek,

Taşınırların giriş ve çıkışına ilişkin kayıtları tutmak, bunlara ilişkin belge ve cetvelleri düzenlemek ve taşınır yönetim hesap cetvellerini konsolide görevlisine göndermek,

Tüketime veya kullanıma verilmesi uygun görülen taşınırları ilgililere teslim etmek,

Taşınırların yangına, ıslanmaya, bozulmaya, çalınmaya ve benzeri tehlikelere karşı korunması için gerekli tedbirleri almak ve alınmasını sağlamak,

Ambarda çalınma veya olağanüstü nedenlerden dolayı meydana gelen azalmaları harcama yetkilisine bildirmek,

Ambar sayımını ve stok kontrolünü yapmak, harcama yetkilisince belirlenen asgarî stok seviyesinin altına düşen taşınırları harcama yetkilisine bildirmek,

Kullanımda bulunan dayanıklı taşınırları buldukları yerde kontrol etmek ve sayımlarını yapmak ve yaptırmak,

Harcama biriminin malzeme ihtiyaç planlamasının yapılmasına yardımcı olmak, Kayıtlarını tuttuğu taşınırların yönetim hesabını hazırlamak ve harcama yetkilisine sunmak görevidir.

### **Öğretim Üyesi**

Mevcut potansiyelinin tümünü kullanarak Fakülte ve bulunduğu bölümün amaç ve hedeflerine ulaşmaya çalışmak,

Sorumlusu olduğu dersler ve laboratuvarlar için Fakülte Dekanının talep ettiği bilgileri ve dokümanları vermek,

Yüksek Öğretim Kanunu ve Yönetmeliklerinde belirtilen diğer görevleri yapmak,

Danışmanlık ve derslerini Yükseköğretim mevzuatına uygun olarak en iyi şekilde yerine getirmek,

Kendini sürekli geliştirir; yabancı dil ve akademik bilgi seviyesi ile entelektüel donanımını geliştirme; ders dışı üniversite etkinlikleri düzenleme ve düzenlenen faaliyetlere katkı sağlama; sosyal sorumluluk projeleri yapma, topluma önder ve öğrencilerine yararlı olma çabası içinde olmak,

Dekanın ve yetkili organların verdiği görevleri yapmaktır.

Öğretim Üyesi, yukarıda yazılı olan bütün bu görevleri kanunlara ve yönetmeliklere uygun olarak yerine getirirken, Bölüm Başkanlarına karşı sorumludur.

Yukarıda belirtilen görev ve sorumlulukları gerçekleştirme yetkisine sahiptir.

Faaliyetlerin gerçekleştirilmesi için gerekli araç ve gereci kullanabilmek yetkisine sahiptir.

### **Araştırma Görevlisi**

Derslerle ilgili uygulama, laboratuvar vb. çalışmalarda,Ödev, proje vb. değerlendirmelerde,Sınav gözetmenliği, araştırma ve deneylerde,Öğrenci danışmanlığı ve kayıt işlerinde öğretim üyelerine yardımcı olmakla görevlidir.

Araştırma Görevlileri yukarıda yazılı olan bütün bu görevleri kanunlara ve yönetmeliklere uygun olarak yerine getirirken, Bölüm Başkanlarına karşı sorumludur.

### **Fakülte Kurulu**

Prof. Dr. Derya ÖZER KAYA  
Prof. Dr. Yasemin TOKEM  
Prof. Dr. Elif ÜNSAL AVDAL  
Prof. Dr. Leyla BAYSAN ARABACI  
Doç. Dr. Sevtap GÜNAY UÇURUM  
Doç. Dr. Gülşah KANER TOHTAK  
Doç. Dr. Melike TEKİNDAL  
Doç. Dr. İlknur NAZ GÜRŞAN  
Dr. Öğr. Üyesi Ayşe AKBIYIK  
Fakülte Sekreteri Yahya GÜLLE (Raportör)

### **Fakülte Yönetim Kurulu**

Prof. Dr. Derya ÖZER KAYA  
Prof. Dr. Yasemin TOKEM  
Prof. Dr. Elif ÜNSAL AVDAL  
Doç. Dr. Sevtap GÜNAY UÇURUM  
Doç. Dr. Dilek ONGAN  
Dr. Öğr. Üyesi Ferman ERİM  
Fakülte Sekreteri Yahya GÜLLE (Raportör)

### **Danışma Kurulu**

Prof. Dr. Derya ÖZER KAYA Başkan/İç Paydaş  
Doç. Dr. Sevtap GÜNAY UÇURUM Dekan Yardımcısı/İç Paydaş  
Doç. Dr. Nurhak Cem DEDEBALI/ İç Paydaş  
Dr. Öğr. Üyesi Ferman ERİM/ İç Paydaş  
Prof. Dr. Sultan TAŞÇI Erciyes Üniversitesi Sağlık Bilimleri Fakültesi Dekanı/ Dış Paydaş  
Tülin KOÇ Çiğli Belediye Başkan Yardımcısı/ Dış Paydaş  
Mahmut AKKIN İzmir Büyükşehir Belediyesi Engelli Hizmetleri Şube Müdürü/ Dış Paydaş  
İsrafil İNANÇ Öğrenci Temsilcisi

## **2022 YIL SONU AKADEMİK KADRO**

### **Hemşirelik Bölümü**

1. Prof. Dr. Yasemin TOKEM
2. Prof. Dr. Hatice YILDIRIM SARI
3. Prof. Dr. Melek ARDAHAN
4. Prof. Dr. Leyla AYSAN ARABACI
5. Prof. Dr. Medine YILMAZ
6. Prof. Dr. Esra AKIN
7. Prof. Dr. Elif ÜNSAL AVDAL
8. Doç. Dr. Nuray EGELİOĞLU ÇETİŞLİ
9. Doç. Dr. Julide Gülizar YILDIRIM

10. Doç. Dr. Betül AKTAŞ
11. Doç. Dr. Melike ERTEM
12. Dr. Öğr. Üyesi Gülay OYUR ÇELİK
13. Dr. Öğr. Üyesi Burcu CEYLAN
14. Dr. Öğr. Üyesi Derya UZELLİ YILMAZ
15. Dr. Öğr. Üyesi Berna Nilgün ÖZGÜR SOY URAN
16. Dr. Öğr. Üyesi Deniz ŞANLI
17. Dr. Öğr. Üyesi Ayşe BÜYÜKBAYRAM ARSLAN
18. Dr. Öğr. Üyesi Ekin Dila TOPALOĞLU ÖREN
19. Dr. Öğr. Üyesi Beste ÖZGÜVEN ÖZTORNACI
20. Dr. Öğr. Üyesi Dilek AYAKDAŞ DAĞLI
21. Dr. Öğr. Üyesi Ayşe AKBIYIK
22. Dr. Öğr. Üyesi Simge EVRENOL ÖCAL
23. Dr. Öğr. Üyesi İlknur YEŞİLÇINAR
24. Dr. Öğr. Üyesi Esra ARDAHAN AKGÜL
25. Öğr. Gör. Dr. Feyza DERELİ
26. Öğr. Gör. Dr. Ebru BAKIR
27. Arş. Gör. Ece MUTLU
28. Arş. Gör. Dr. Funda SOFULU
29. Arş. Gör. Gamze KUNDAKÇI
30. Arş. Gör. Gülsenay TAŞ
31. Arş. Gör. Dr. Gülçin UYANIK
32. Arş. Gör. Gülşen IŞIK
33. Arş. Gör. Dr. İsmail AYVAZ
34. Arş. Gör. Pınar DOĞAN
35. Arş. Gör. Sinem ESKİDEMİR
36. Arş. Gör. Seda ÇETİN AVCI
37. Arş. Gör. Büşra DALFİDAN
38. Arş. Gör. Duygu YILDIRIM
39. Arş. Gör. Nagehan EVKAYA
40. Arş. Gör. Adem CENGİZ
41. Arş. Gör. Betül KELEŞ

#### **Fizyoterapi ve Rehabilitasyon Bölümü**

1. Prof. Dr. Derya ÖZER KAYA
2. Doç. Dr. Sevtap GÜNAY UÇURUM
3. Doç. Dr. İlknur NAZ GÜRŞAN
4. Doç. Dr. Turhan KAHRAMAN
5. Dr. Öğr. Üyesi Deniz BAYRAKTAR
6. Dr. Öğr. Üyesi. Umut Ziya KOÇAK
7. Dr. Öğr. Üyesi Damla KARABAY
8. Dr. Öğr. Üyesi Orhan ÖZTÜRK
9. Arş. Gör. Dr. Elvan FELEKOĞLU
10. Arş. Gör. Dr. Yusuf EMÜK
11. Arş. Gör. Merve KESKİN
12. Arş. Gör. Dr. Müge KIRMIZI
13. Arş. Gör. Melissa KÖPRÜLÜOĞLU
14. Arş. Gör. Nurullah BÜKER
15. Arş. Gör. Merve KURT
16. Arş. Gör. Zuhale ABASIYANIK
17. Arş. Gör. Dr. Devrim Can SARAÇ
18. Arş. Gör. Kevser KAÇMAZ
19. Arş. Gör. Hilal UZUNLAR
20. Arş. Gör. Aybüke Cansu KALKAN
21. Arş. Gör. Ayşe ŞİMŞEK

22. Arş. Gör. Barış SEVEN
23. Arş. Gör. Birön Onur ÜĞÜT
24. Arş. Gör. Nur Banu KARACA TÜRKMEN
25. Arş. Gör. Özgün UYSAL

### **Beslenme ve Diyetetik Bölümü**

1. Doç. Dr. Gülşah KANER TOHTAK
2. Doç. Dr. Dilek ONGAN
3. Dr. Öğr. Üyesi Ezgi BELLİKCİ KOYU
4. Dr. Öğr. Üyesi Tuba YALÇIN
5. Dr. Öğr. Üyesi Gamze YURTDAŞ DEPBOYLU
6. Arş. Gör. Gamze ÇALIK
7. Arş. Gör. Çağla AYER
8. Arş. Gör. Ayşe Nur SONGUR BOZDAĞ
9. Arş. Gör. Yasemin KARAAĞAÇ
10. Arş. Gör. Buse BAKIR
11. Arş. Gör. Yunus Emre BAKIRHAN

### **Sosyal Hizmet Bölümü**

1. Doç. Dr. Melike TEKİNDAL
2. Doç. Dr. Ahmet EGE
3. Dr. Öğr. Üyesi Ferman ERİM
4. Öğr. Gör. Dr. Tahir Enes GEDİK
5. Arş. Gör. Sevgi TIKTAŞ
6. Arş. Gör. Tuğba EMECİ OLGAÇ

### **Çocuk Gelişimi Bölümü (Yükseköğretim Kurulu Başkanlığının 20.10.2022 tarihli toplantısında alınan karar ile kapatılmıştır.)**

1. Prof. Dr. Gözde AKOĞLU
2. Doç. Dr. Bedriye Tuğba KARAASLAN
3. Doç. Dr. Nurhak Cem DEDEBALI
4. Arş. Gör. Senemhan YILMAZ

## **C. İdareye İlişkin Bilgiler**

### **1. Fiziksel Yapı**

<b>Tablo 1 Faaliyet Gösterilen Tahsisli Fiziksel Alanlar</b>				
<b>Yerleşke Adı</b>	<b>Açık Alan (m<sup>2</sup>)</b>	<b>Kapalı Alan (m<sup>2</sup>)</b>	<b>Toplam</b>	<b>Açıklama</b>
Sağlık Bilimleri Fakültesi	-	1560	1560	Merkezi Ofis 1, Kat 2, Sağ Koridor 28 Oda, Sol Koridor 14 Oda
Sağlık Bilimleri Fakültesi	-	776	776	Merkezi Derslikler Binası Toplam 7 Laboratuvar
<b>TOPLAM</b>		<b>2336</b>	<b>2336</b>	

<b>Tablo 2 Kullanım Amacına Göre Kapalı Alan Dağılımı</b>			
<b>Kategori</b>	<b>Alan (m<sup>2</sup>)</b>		
	<b>2020</b>	<b>2021</b>	<b>2022</b>
<b>İdari alanlar</b>	1040	1040	1560
<b>Araştırma alanları</b>	776	776	776
<b>TOPLAM</b>	<b>1816</b>	<b>1816</b>	<b>2336</b>

**Tablo 3 Eğitim Alanı/Derslik Sayıları**

Kapasite	Amfi	Sınıf	Bilgisayar Laboratuvarı	Araştırma ve Uyg. Lab.	Eğitim Atölyesi
0-50 Kişilik	-	1	-	3	-
51-75 Kişilik	-	2	-	2	-
76-100 Kişilik	-	-	-	-	-
101-150 Kişilik	-	5	-	-	-
151-250 Kişilik	-	3	-	2	-
251-Üzeri Kişilik	-	1	-	-	-
<b>TOPLAM</b>	-	<b>12</b>	-	<b>7</b>	-

**Tablo 4 Toplantı ve Konferans Alanları**

Kapasite	Toplantı Salonu	Konferans Salonu	Toplam
0-50 Kişilik	2	-	2
<b>TOPLAM</b>	<b>2</b>	-	<b>2</b>

**Tablo 5 Personel Hizmet Alanları**

Alan Adı	Sayısı	Alanı (m <sup>2</sup> )	Kullanan Kişi Sayısı
Akademik Personel Ofisi	36	1430	76
İdari Personel Ofisi	5	130	9
<b>TOPLAM</b>	<b>41</b>	<b>1560</b>	<b>85</b>

**Tablo 6 Diğer Hizmet Alanları**

Alan Adı	Adet	Alan (m <sup>2</sup> )
Ambar/Depo	-	-
Arşiv	1	30
<b>TOPLAM</b>	<b>1</b>	<b>30</b>

**Tablo 7 Laboratuvarlar**

Adı	Bulunduğu Yerleşke	Alanı (m <sup>2</sup> )	Kullanan Alt Birim/Bölüm
Beslenme Antropometri Laboratuvarı	Balatçık Yerleşkesi	80	Beslenme ve Diyetetik Bölümü
Beslenme İlkeleri Laboratuvarı	Balatçık Yerleşkesi	120	Beslenme ve Diyetetik Bölümü
Hemşirelik Beceri Laboratuvarı 1	Balatçık Yerleşkesi	150	Hemşirelik Bölümü
Hemşirelik Beceri Laboratuvarı 2	Balatçık Yerleşkesi	120	Hemşirelik Bölümü
Hemşirelik Simülasyon Laboratuvarı	Balatçık Yerleşkesi	66	Hemşirelik Bölümü
Fizyoterapi ve Rehabilitasyon Laboratuvarı 1	Balatçık Yerleşkesi	120	Fizyoterapi ve Rehabilitasyon Bölümü
Fizyoterapi ve Rehabilitasyon Laboratuvarı 2	Balatçık Yerleşkesi	120	Fizyoterapi ve Rehabilitasyon Bölümü
Fizyoterapi ve Rehabilitasyon Laboratuvarı	Balatçık Yerleşkesi	100	Fizyoterapi ve Rehabilitasyon Bölümü
<b>TOPLAM</b>		<b>876</b>	

Tablo 8 Dayanıklı Taşınımlar

Hesap Kodu	I. Düzey Kodu	II. Düzey Kodu	Taşınır Adı	Ölçü birimi	Miktarı
<b>253</b>			<b>Tesis, Makine ve Cihazlar</b>	<b>Adet</b>	<b>299</b>
<b>253</b>	<b>02</b>		<b>Makineler ve Aletler Grubu</b>	<b>Adet</b>	<b>17</b>
253	02	01	Tarım ve Ormancılık Makineleri ve Aletleri	Adet	-
253	02	02	İnşaat Makineleri ve Aletleri	Adet	16
253	02	03	Atölye Makineleri ve Aletleri	Adet	-
253	02	04	İş Makineleri ve Aletleri	Adet	-
253	02	05	Güç Elektroniği ve Basınçlı Makineler ile Aletleri	Adet	-
253	02	06	Posta Makineleri	Adet	-
253	02	07	Paketleme Makineleri	Adet	-
253	02	08	Etiketleme ve Numaralandırma Makineleri	Adet	-
253	02	09	Ayırma, Sınıflandırma Makineleri	Adet	-
253	02	10	Matbaacılıkta Kullanılan Makine ve Aletler	Adet	1
<b>253</b>	<b>03</b>		<b>Cihazlar ve Aletler Grubu</b>	<b>Adet</b>	<b>282</b>
253	03	01	Yıkama, Temizleme ve Ütipleme Cihaz ve Araçları	Adet	3
253	03	02	Beslenme/Gıda ve Mutfak Cihaz ve Aletleri	Adet	32
253	03	03	Kurtarma Amaçlı Cihaz ve Aletler	Adet	-
253	03	04	Ölçüm, Tartı, Çizim Cihazları ve Aletleri	Adet	18
253	03	05	Tıbbi ve Biyolojik Amaçlı Kullanılan Cihazlar ve Aletler	Adet	213
253	03	06	Araştırma ve Üretim Amaçlı Cihazları ve Aletleri	Adet	16
253	03	07	Müzik Aletleri ve Aksesuarları	Adet	-
253	03	08	Spor Amaçlı Kullanılan Cihaz ve Aletler	Adet	-
<b>255</b>			<b>Demirbaşlar Grubu</b>	<b>Adet</b>	<b>1871</b>
<b>255</b>	<b>01</b>		<b>Döşeme ve Mefruşat Grubu</b>	<b>Adet</b>	<b>128</b>
255	01	01	Döşeme Demirbaşları	Adet	-
255	01	02	Temsil ve Tören Demirbaşları	Adet	-
255	01	03	Koruyucu Giysi ve Malzemeler	Adet	-
255	01	04	Seyahat, Muhafaza ve Taşıma Amaçlı Demirbaş Niteliğindeki Taşınımlar	Adet	-
255	01	05	Hastanede Kullanılan Demirbaş Niteliğindeki Taşınımlar	Adet	128
<b>255</b>	<b>02</b>		<b>Büro Makineleri Grubu</b>	<b>Adet</b>	<b>89</b>
255	02	01	Bilgisayarlar ve Sunucular	Adet	38
255	02	02	Bilgisayar Çevre Birimleri	Adet	2
255	02	03	Teksir ve Çoğaltma Makineleri	Adet	2
255	02	04	Haberleşme Cihazları	Adet	1
255	02	05	Ses, Görüntü ve Sunum Cihazları	Adet	46
255	02	06	Aydınlatma Cihazları	Adet	-
255	02	99	Diğer Büro Makineleri ve Aletleri Grubu	Adet	-
<b>255</b>	<b>03</b>		<b>Mobilyalar Grubu</b>	<b>Adet</b>	<b>980</b>

255	03	01	Büro Mobilyaları	Adet	930
255	03	02	Misafirhane, Konaklama ve Barınma Amaçlı Mobilyalar	Adet	5
255	03	03	Kafeterya ve Yemekhane Mobilyaları	Adet	17
255	03	04	Bebek ve Çocuk Mobilyası ve Aksesuarları	Adet	-
255	03	05	Seminer ve Sunum Amaçlı Ürünler	Adet	28
<b>255</b>	<b>04</b>		<b>Beslenme/Gıda ve Mutfak Demirbaşları Grubu</b>	<b>Adet</b>	<b>50</b>
255	04	01	Yemek Hazırlama Ekipmanları	Adet	50
255	06		Tarihi veya Sanat Değeri Olan Demirbaşlar Grubu	Adet	-
255	06	03	Geleneksel Türk Süslemeleri	Adet	-
255	06	04	Güzel Sanat Eserleri	Adet	-
255	06	08	Mühür ve Mühür Baskıları	Adet	-
<b>255</b>	<b>07</b>		<b>Kütüphane Demirbaşları Grubu</b>	<b>Adet</b>	<b>1</b>
255	07	01	Kütüphane Mobilyaları	Adet	1
255	07	02	Basılı Yayınlar	Adet	-
255	07	03	Görsel ve İşitsel Kaynaklar	Adet	-
255	07	04	Bilgi Saklama Üniteleri	Adet	-
<b>255</b>	<b>08</b>		<b>Eğitim Demirbaşları Grubu</b>	<b>Adet</b>	<b>608</b>
255	08	01	Eğitim Mobilyaları ve Donanımları	Adet	528
255	08	02	Öğrenmeyi Kolaylaştırıcı Ekipmanlar	Adet	80
255	08	03	Derslik Süslemeleri	Adet	-
255	08	04	Okul Bahçesi ve Oyun Demirbaşları	Adet	-
<b>255</b>	<b>09</b>		<b>Spor Amaçlı Kullanılan Demirbaşlar Grubu</b>	<b>Adet</b>	<b>5</b>
255	09	01	Doğa Sporlarında Kullanılan Demirbaşlar	Adet	-
255	09	02	Salon Sporlarında Kullanılan Demirbaşlar	Adet	4
255	09	03	Saha Sporlarında Kullanılan Demirbaşlar	Adet	-
255	09	99	Diğer Spor Amaçlı Kullanılan Demirbaşlar	Adet	1
<b>255</b>	<b>10</b>		<b>Güvenlik, Kontrol ve Tedbir Amaçlı Demirbaşlar Grubu</b>	<b>Adet</b>	<b>6</b>
255	10	01	Güvenlik ve Korunma Amaçlı Araçlar	Adet	-
255	10	02	Kontrol ve Güvenlik Sistemleri	Adet	5
255	10	03	Yangın Söndürme ve Tedbir Cihaz ve Araçları	Adet	1
<b>255</b>	<b>12</b>		<b>Kullanımda Olan Demirbaş Niteliğindeki Değerli Eşyalar</b>	<b>Adet</b>	<b>-</b>
255	12	02	Büro Malzemeleri	Adet	-
<b>255</b>	<b>99</b>		<b>Diğer Demirbaşlar Grubu</b>	<b>Adet</b>	<b>4</b>
255	99	01	Seyyar Kulübe, Kabin, Büfe, Sandık ve Kafesler	Adet	-
255	99	02	Seyyar Tanklar ve Tüpler	Adet	4
<b>TOPLAM</b>				<b>Adet</b>	<b>2170</b>



## 2. Teşkilat Yapısı

- Akademik Organizasyon Şeması

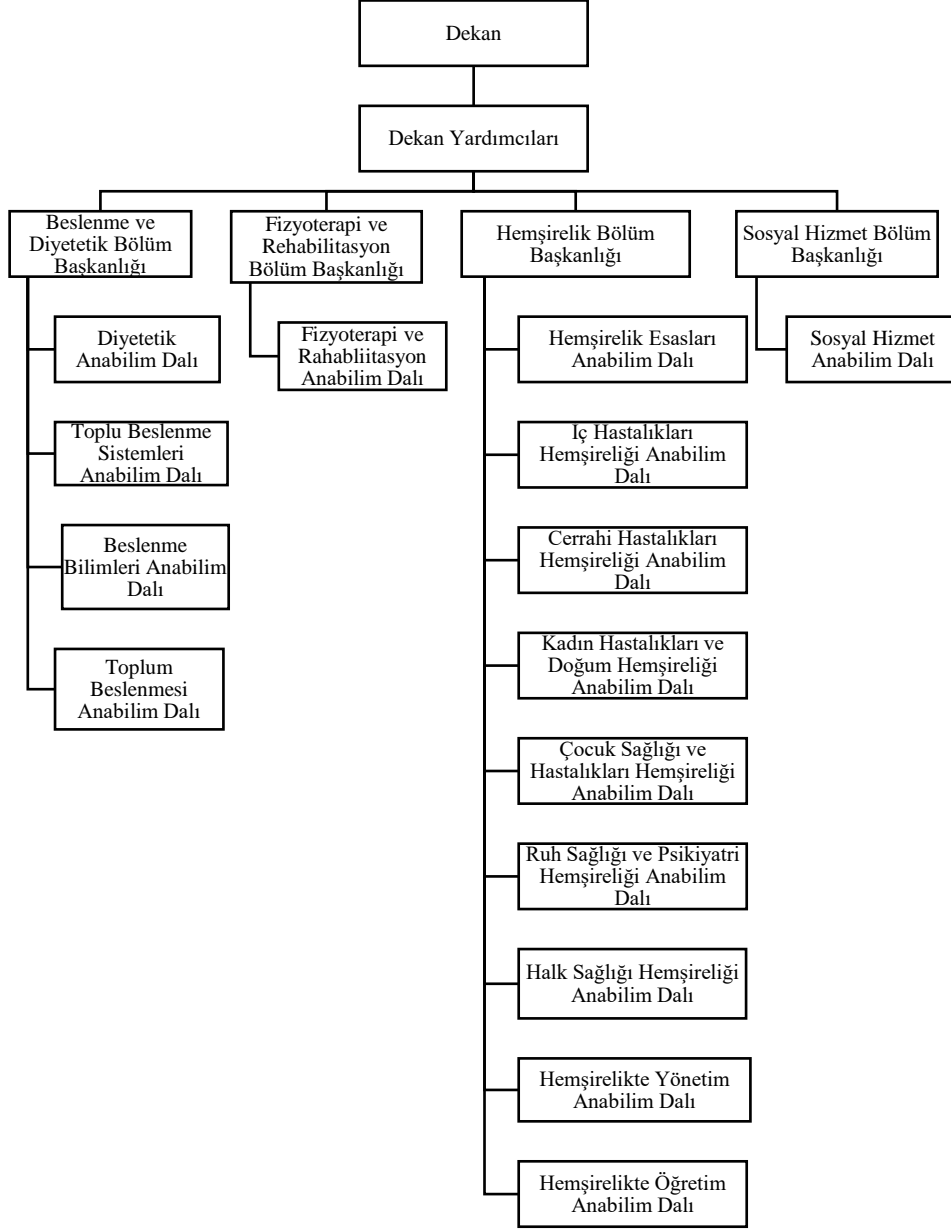

- İdari Organizasyon Şeması

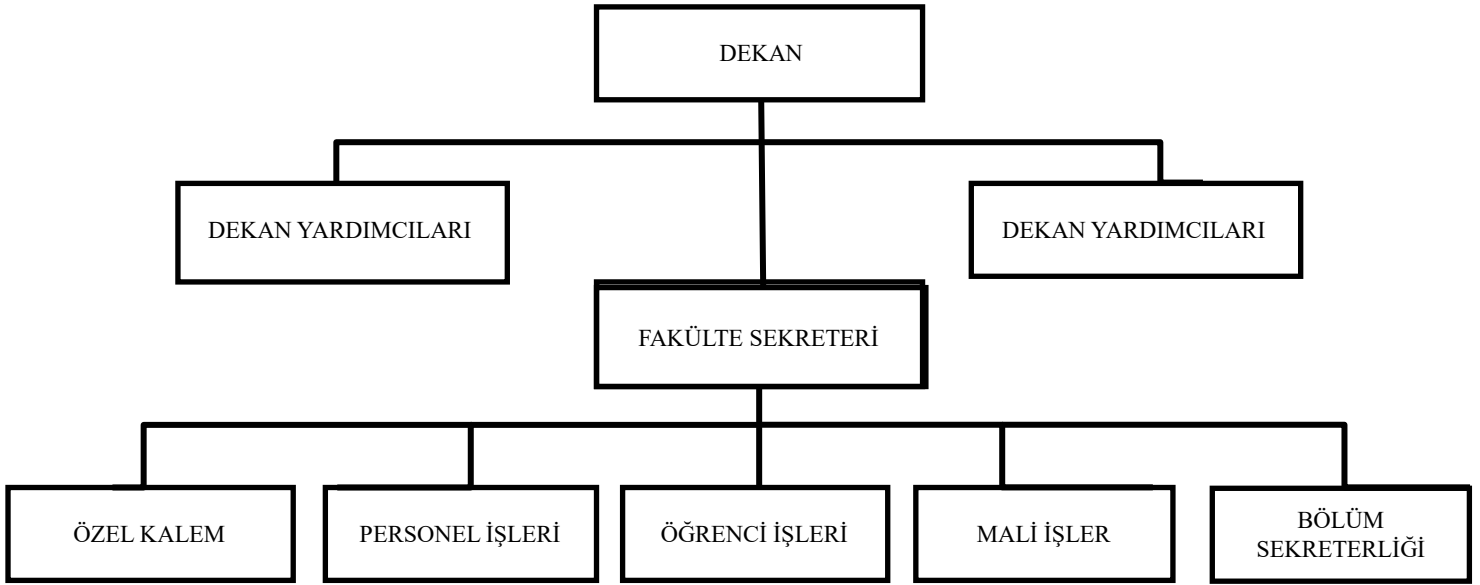

### 3. Teknoloji ve Bilişim Alt Yapısı

Fakültemizde Bilgi İşlem Dairesi Başkanlığı aracılığı ile bilişim alanında ağırlıklı olarak internet yoluyla bilgiye ulaşmanın sağlanması, elektronik posta, web hizmetleri verilmektedir. Günümüz teknolojisine uygun sunucu güncelleştirmelerinin yapılarak çalışan personelimiz ve öğrencilerimizin otomasyon sistemi de dahil olmak üzere tüm hizmetlerden faydalanmasını sağlamaya çalışmaktayız.

**Tablo 9 Bilgi ve Teknoloji Araçları**

Cinsi	İdari Amaçlı	Eğitim Amaçlı	Araştırma Amaçlı	Toplam (Adet)
Masaüstü Bilgisayarlar	69	13	1	83
Taşınabilir Bilgisayarlar	31	4	12	47
Sunucular	-	4	-	4
Projeksiyon	8	16	-	24
Fotokopi Makinesi	2	-	-	2
Yazıcı	32	4	1	37
Faks	1	-	-	1
Kameralar	-	3	-	3
Televizyonlar	-	3	-	3
Tarayıcılar	4	-	-	3
Akıllı Tahta	-	6	-	6
Diğer	-	220	35	255

### 4. İnsan Kaynakları

İzmir Kâtip Çelebi Üniversitesi Sağlık Bilimleri Fakültesi eğitimdeki kalitenin artırılması amacıyla akademik ve idari personelin niteliğinin sürekli iyileştirilmesine önem vermektedir.

Fakültemizde aktif olarak 87 akademik personel, 9 idari personelle hizmet verilmekte olup, bu personellerin unvanlarına ve hizmet sınıflarına göre dağılımları aşağıdaki tablolarda belirtildiği şekildedir.

**Tablo 10 Akademik Personel**

Unvan	Kadro Doluluk Oranına Göre				Kadroların İstihdam Şekline Göre	
	Dolu	Boş	Toplam	Doluluk Oranı %	Tam Zamanlı	Yarı Zamanlı
Profesör	9				9	
Doçent	11				11	
Dr. Öğr. Üyesi	25				25	
Öğretim Görevlisi	3				3	
Araştırma Görevlisi	39				39	
<b>TOPLAM</b>	<b>87</b>				<b>87</b>	

Yukarıdaki tabloda yer alan bilgiler birimimiz akademik kadro durumunu göstermekte olup, fiilen birimizde çalışan personel bilgileri ise şöyledir:

Kadrosu birimimizde olan (11) sayıda personelimiz görevlendirme kapsamında birim dışında görev almakta olup, kadrosu birimimizde olmayıp fiilen birimizde çalışan (1) sayıda personeliniz vardır. Birimimizde toplamda (77) sayıda personel fiilen çalışmaktadır.

**Tablo 11 Akademik Personelin Unvan Bazında Birimlere Dağılımı**

Bölüm/Anabilim Dalı	Prof.	Doç.	Dr. Öğr. Üyesi	Öğr. Gör.	Arş. Gör.		Genel Toplam
					ÖYP	Diğer	
Beslenme ve Diyetetik / Beslenme Bilimleri	-	-	1	-	-	1	2
Beslenme ve Diyetetik / Diyetetik	-	1	1	-	1	2	5
Beslenme ve Diyetetik / Toplum Beslenmesi	-	-	1	-	-	1	2
Beslenme ve Diyetetik / Toplu Beslenme Sistemleri	-	-	1	-	1	-	2
Çocuk Gelişimi	1	1	1	-	-	1	4
Fizyoterapi ve Rehabilitasyon	1	3	4	-	13	3	24
Hemşirelik / Cerrahi Hastalıkları Hemşireliği	-	-	2	-	-	4	6
Hemşirelik / Çocuk Sağ. ve Hastalıkları Hemşireliği	1	-	2	1	-	1	5
Hemşirelik / Halk Sağlığı Hemşireliği	1	2	1	1	-	1	6
Hemşirelik / Hemşirelik Esasları	1	-	3	-	-	1	5
Hemşirelik / Hemşirelikte Öğretim	-	1	-	-	-	-	1
Hemşirelik / Hemşirelikte Yönetim	1	-	1	-	-	-	2
Hemşirelik / İç Hastalıkları Hemşireliği	2	-	1	-	1	1	5
Hemşirelik / Kadın Sağlığı ve Hastalıkları Hemşireliği	-	1	3	-	-	2	6
Hemşirelik / Ruh Sağlığı ve Hastalıkları Hemşireliği	1	-	2	-	-	3	6
Sosyal Hizmet	-	2	1	1	-	2	6
<b>TOPLAM</b>	9	11	25	3	16	23	87

**Tablo 12 Akademik Personelin Yurtiçi Görevlendirme Sayısı (2547/39)**

Unvanı	Çalıştığı Bölüm	Görevlendirildiği Yer	Sayısı
Profesör	Fizyoterapi ve Rehabilitasyon	Adana	1
Profesör	Hemşirelik	İstanbul	1
Profesör	Hemşirelik	İzmir	1
Profesör	Hemşirelik	Antalya	3
Doçent	Sosyal Hizmet	Antalya	1
Doçent	Sosyal Hizmet	Afyonkarahisar	2
Doçent	Sosyal Hizmet	İzmir	1
Doçent	Hemşirelik	Denizli	1
Doçent	Fizyoterapi ve Rehabilitasyon	İzmir	7
Doçent	Fizyoterapi ve Rehabilitasyon	Adana	1
Doçent	Fizyoterapi ve Rehabilitasyon	Ankara	1
Dr. Öğr. Üyesi	Çocuk Gelişimi	İzmir	3
Dr. Öğr. Üyesi	Fizyoterapi ve Rehabilitasyon	Antalya	2
Dr. Öğr. Üyesi	Fizyoterapi ve Rehabilitasyon	İzmir	1
Dr. Öğr. Üyesi	Fizyoterapi ve Rehabilitasyon	Ankara	1
<b>TOPLAM</b>			<b>27</b>

**Tablo 13 Diğer Üniversitelerde Görevlendirilen Akademik Personel (2547/40 a, b, c)**

Unvan	Çalıştığı Bölüm	Dayanak Madde	Görevlendirildiği Üniversite	Sayısı
Profesör	Hemşirelik	2547/A	İzmir Demokrasi Üniversitesi	1
<b>TOPLAM</b>				<b>1</b>

**Tablo 14 Ders Saati Ücretli Olarak Birimde Görevlendirilen Akademik Personel (2547/31)**

Çalıştığı Bölüm/Alan	Unvanı	Geldiği Üniversite/Konum	Sayı
Beslenme ve Diyetetik	Uzm. Dyt.	Dr. Suat Seren Göğüs Hastalıkları ve Cerrahisi Eğitim ve Araştırma Hastanesi	1
Beslenme ve Diyetetik	Gıda Müh.	İzmir İl Sağlık Müdürlüğü	1
Beslenme ve Diyetetik	Gıda Müh.	Tarım ve Orman Bak. İzmir Gıda Kontrol Lab. Müd.	1
Fizyoterapi ve Rehabilitasyon	Bel. Bşk. Yrd.	Çiğli Belediyesi Başkanlığı	1
Sosyal Hizmet	Sos. Hiz. Uzm.	İzmir Büyük Şehir Belediyesi / Sosyal Hizmetler Dairesi Başkanlığı	1
Sosyal Hizmet	Sos. Hiz. Uzm.	İzmir İl Göç İdaresi Müdürlüğü	1
<b>TOPLAM</b>			<b>6</b>

**Tablo 15 Araştırma Görevlilerinin Yurtdışı Görevlendirmeleri (1416 sayılı Kanun Kapsamında)**

Çalıştığı Bölüm	Görevlendirildiği Ülke	Görev Amacı	Sayı
Hemşirelik	İngiltere	Yüksek Lisans-Doktora Eğitimi	2
Sosyal Hizmet	ABD	Yüksek Lisans-Doktora Eğitimi	1
<b>TOPLAM</b>			<b>3</b>

**Tablo 16 ÖYP kapsamında Yurtiçinde Görevlendirilen Araştırma Görevlisi Bilgileri (2547/35)**

Bölümü	Görevlendirildiği Üniversite/ Anabilim Dalı	Sayısı
Beslenme ve Diyetetik	Marmara Üniversitesi / Sağlık Bilimleri Enstitüsü	1
Fizyoterapi ve Rehabilitasyon	Dokuz Eylül Üniversitesi / Sağlık Bilimleri Enstitüsü	2
Fizyoterapi ve Rehabilitasyon	Hacettepe Üniversitesi / Sağlık Bilimleri Enstitüsü	2
Fizyoterapi ve Rehabilitasyon	Gazi Üniversitesi / Sağlık Bilimleri Enstitüsü	2
<b>TOPLAM</b>		<b>7</b>

**Tablo 17 Akademik Personelin Yaş İtibariyle Dağılımı**

Unvan	23 ve Altı	23-30	31-35	36-40	41-50	51 ve üzeri
Profesör					7	2
Doçent			1	6	5	
Dr. Öğr. Üyesi			7	11	5	1
Öğretim Görevlisi			1	1	1	
Araştırma Gör.		14	13	2		
<b>TOPLAM</b>		<b>14</b>	<b>22</b>	<b>20</b>	<b>18</b>	<b>3</b>

**Tablo 18 Akademik Personelin Cinsiyet İtibariyle Dağılımı**

Unvan	Kadın	Erkek	Toplam
Profesör	9	-	9
Doçent	9	3	12
Dr. Öğr. Üyesi	20	4	24
Öğretim Görevlisi	2	1	3
Araştırma Görevlisi	25	4	29
<b>TOPLAM</b>	<b>65</b>	<b>12</b>	<b>77</b>

**Tablo 19 Akademik Personelin Hizmet Süreleri İtibariyle Dağılımı**

UNVAN	1-3 Yıl	4-6 Yıl	7-10 Yıl	11-15 Yıl	16-20 Yıl	21 Yıl ve Üzeri	TOPLAM
Profesör					5	4	<b>9</b>
Doçent			2	7	2	1	<b>12</b>
Dr. Öğr. Üyesi		3	6	9		6	<b>24</b>
Öğretim Görevlisi			1	1	1		<b>3</b>
Araştırma Görevlisi	9	9	9	1	1		<b>29</b>
<b>TOPLAM</b>	<b>9</b>	<b>12</b>	<b>18</b>	<b>18</b>	<b>9</b>	<b>11</b>	<b>77</b>

**Tablo 20 Yılda Görevinden Ayrılan Akademik Personel**

Ayrılma Nedeni	Unvan							Toplam
	Prof.	Doç.	Yrd. Doç.	Öğretim Görevlisi	Okutman	Arş. Gör.	Uzman	
Görev Süresi Bitmesi						1		1
<b>TOPLAM</b>						<b>1</b>		<b>1</b>

**Tablo 21 Kadro Doluluk Oranına Göre İdari Personel (657/4A) Sayıları**

Hizmet Sınıfı	Dolu	Boş	Toplam	Doluluk Oranı (%)
Genel İdari Hizmetler Sınıfı	6		6	
Yardımcı Hizmetler Sınıfı	1		1	
<b>TOPLAM</b>	<b>7</b>		<b>7</b>	

**Tablo 22 İdari Personelin (657/4A) Alt Birimlere Dağılımı**

Sıra No	Alt Birim Adı	Sayı
1	Fakülte Sekreterliği	1
2	Fakülte Şefi	1
3	Mali İşler-Özlük İşleri	1
4	Birim Kalite Sorumlusu-Bölüm Sekreterliği-Birim Arşiv Sorumlusu	1
5	Taşınır Kayıt Yetkilisi-Bölüm Sekreterliği	1
6	Öğrenci İşleri	1
7	Destek Hizmetleri	1
<b>TOPLAM</b>		<b>7</b>

**Tablo 23 Engelli İdari Personelin (657/4A) Hizmet Sınıflarına Göre Dağılımı**

Hizmet Sınıfı	Unvanı	Sayısı	Engellilik Derecesi
Genel İdari Hizmetler	V.H.K.İ.	1	3. Derece (%40)
<b>TOPLAM</b>			<b>1</b>

**Tablo 24 İdari Personelin (657/4A) Eğitim Durumuna Göre Dağılımı**

	İlköğretim	Lise	Ön Lisans	Lisans	Lisansüstü
<b>TOPLAM</b>	1			3	3

**Tablo 25 İdari Personelin (657/4A) Hizmet Sürelerine Göre Dağılımı**

	1-3 Yıl	4-6 Yıl	7-10 Yıl	11-15 Yıl	16-20 Yıl	21 Yıl ve Üzeri
<b>TOPLAM</b>		3		2		2

**Tablo 26 İdari Personelin (657/4A) Yaş İtibariyle Dağılımı**

	23 Altı	23-30	31-35	36-40	41-50	51 ve Üzeri
<b>TOPLAM</b>		1	1	2	3	

**Tablo 27 İdari Personelin (657/4A) Cinsiyete Göre Dağılımı**

Hizmet Sınıfı	K	E	Toplam
Genel İdari Hizmetler Sınıfı	3	3	6
Yardımcı Hizmetler Sınıfı		1	1
<b>TOPLAM</b>	<b>3</b>	<b>4</b>	<b>7</b>

**Tablo 28 İşçi Statüsünde Çalışan (657/4D'li) Personel Sayısı**

Hizmet Çeşidi	Kişi Sayısı
Büro Hizmeti	2
<b>TOPLAM</b>	<b>2</b>

**Tablo 29 İşçi Statüsünde Çalışan Personelin (657/4D'li) Alt Birimlere Dağılımı**

Alt Birim Adı	İşçi Sayısı
Özel Kalem	1
Öğrenci İşleri	1
<b>TOPLAM</b>	<b>2</b>

**Tablo 30 İşçi Statüsünde Çalışan Personelin (657/4D'li) Eğitim Durumu**

	İlköğretim	Lise	Ön Lisans	Lisans	Lisans Üstü	Toplam
<b>TOPLAM</b>		1	1			<b>2</b>

**Tablo 31 İşçi Statüsünde Çalışan Personelin (657/4D'li) Yaş Durumuna Göre Dağılımı**

	23 Altı	23-30	31-35	36-40	41-50	51 ve Üzeri	Toplam
<b>TOPLAM</b>				1	1		<b>2</b>

**Tablo 32 İşçi Statüsünde Çalışan Personelin (657/4D'li) Cinsiyete Göre Dağılımı**

	Kadın	Erkek	Toplam
<b>TOPLAM</b>	2		<b>2</b>

**Tablo 33 İdari Personel (657/4A'li) Atanma/Ayrılma Verileri**

	Atanma			Ayrılma	
	Açıktan	Nakil	İstisna (*)	Emekli	Diğer
<b>TOPLAM</b>		1			1

## 5. Sunulan Hizmetler

### 5.1. Eğitim-Öğretim Hizmetleri

**Tablo 34 Eğitim-Öğretim Programları**

Sıra No	Programın adı	Programın Niteliği*
1	Hemşirelik	Lisans/ Türkçe
2	Beslenme ve Diyetetik	Lisans/ Türkçe
3	Fizyoterapi ve Rehabilitasyon	Lisans/ Türkçe
4	Sosyal Hizmet	Lisans/ Türkçe

**Tablo 35 Öğrenci Sayıları (Hazırlık Sınıfı Dahil)**

Bölüm/Anabilim Dalı	Erkek	Kız	Toplam
Hemşirelik Bölümü	260	522	782
Beslenme ve Diyetetik Bölümü	32	320	352
Fizyoterapi ve Rehabilitasyon Bölümü	132	264	396
Sosyal Hizmet Bölümü	28	162	190
<b>TOPLAM</b>	<b>516</b>	<b>1311</b>	<b>1827</b>

**Tablo 36 Hazırlık Sınıfı Öğrenci Sayıları**

Bölüm/Anabilim Dalı	Erkek	Kız	Toplam
Hemşirelik Bölümü	-	1	1
Beslenme ve Diyetetik Bölümü	-	-	-
Fizyoterapi ve Rehabilitasyon Bölümü	-	2	2
Sosyal Hizmet Bölümü	1	3	4

**Tablo 37 Lisans Öğrenci Sayıları**

Bölüm	2021-2022	2022-2023	Artış Oranı (%)
Hemşirelik Bölümü	754	782	3,71
Beslenme ve Diyetetik Bölümü	340	352	3,52
Fizyoterapi ve Rehabilitasyon Bölümü	369	396	7,31
Sosyal Hizmet Bölümü	121	190	57,02
<b>TOPLAM</b>	<b>1611</b>	<b>1827</b>	<b>13,40</b>

**Tablo 38 Kaydı Silinen Öğrenci Sayısı  
(Yatay Geçiş Dışındaki Nedenlerle)**

Bölümü	Kendi İst.	Yük. Öğr. Çıkarma	Diğer	Toplam	Öğrenci Sayısı	(%) Oran
Hemşirelik Bölümü	12			12	782	1,53
Beslenme ve Diyetetik Bölümü	8			8	352	2,27
Fizyoterapi ve Rehabilitasyon Bölümü	8			8	396	2,02
Sosyal Hizmet Bölümü	2			2	190	1,05
<b>TOPLAM</b>	<b>30</b>			<b>30</b>	<b>1720</b>	<b>1,74</b>

**Tablo 39 Kaydı Dondurulan Öğrenci Sayısı**

Bölümü	Kendi İst.	Yük. Öğr. Çıkarma	Diğer	Toplam	Öğrenci Sayısı	(%) Oran
Hemşirelik Bölümü	8			8	782	1,02
Beslenme ve Diyetetik Bölümü	8			8	352	2,27
Fizyoterapi ve Rehabilitasyon Bölümü	2			2	396	0,50
Sosyal Hizmet Bölümü	3			3	190	1,57
<b>TOPLAM</b>				<b>21</b>	<b>1720</b>	<b>1,22</b>



**Tablo 40 Disiplin Cezası Alan Öğrenci Sayısı**

Bölümü	Yükseköğ renimden Çıkarma	Uzaklaştırma		Kınama 1 Hafta- 1 Ay	Uyarma	Topla m
		1. Dönem	2. Dönem			
Hemşirelik Bölümü		1		1	3	5
Beslenme ve Diyetetik Bölümü					1	1
Fizyoterapi ve Rehabilitasyon Bölümü					1	1
Sosyal Hizmet Bölümü				1		1
<b>TOPLAM</b>		1		2	5	8

**Tablo 41 Yabancı Uyruklu Öğrenci Sayıları**

Bölüm Adı	Geldiği Ülke	Kız	Erkek	Toplam
Beslenme ve Diyetetik Bölümü	ALMANYA	1		1
Beslenme ve Diyetetik Bölümü	AZERBAYCAN	1		1
Beslenme ve Diyetetik Bölümü	BOSNA HERSEK	1		1
Beslenme ve Diyetetik Bölümü	BULGARİSTAN	2		2
Beslenme ve Diyetetik Bölümü	DANİMARKA	1		1
Beslenme ve Diyetetik Bölümü	FRANSA	1		1
Beslenme ve Diyetetik Bölümü	HOLLANDA	1		1
Beslenme ve Diyetetik Bölümü	KAZAKİSTAN	2		2
Beslenme ve Diyetetik Bölümü	KIRGIZİSTAN	1		1
Beslenme ve Diyetetik Bölümü	MAKEDONYA	1		1
Beslenme ve Diyetetik Bölümü	RUSYA	3		3
Beslenme ve Diyetetik Bölümü	SURİYE	1		1
Beslenme ve Diyetetik Bölümü	YUNANİSTAN	1		1
Fizyoterapi ve Rehabilitasyon Bölümü	AZERBAYCAN	1	2	3
Fizyoterapi ve Rehabilitasyon Bölümü	BULGARİSTAN	1	1	2
Fizyoterapi ve Rehabilitasyon Bölümü	FRANSA		1	1
Fizyoterapi ve Rehabilitasyon Bölümü	GAMBİA		1	1
Fizyoterapi ve Rehabilitasyon Bölümü	HOLLANDA		1	1
Fizyoterapi ve Rehabilitasyon Bölümü	İRAN		4	4
Fizyoterapi ve Rehabilitasyon Bölümü	KIRGIZİSTAN		1	1
Fizyoterapi ve Rehabilitasyon Bölümü	KOSOVA	2		2
Fizyoterapi ve Rehabilitasyon Bölümü	K.K.T.C.	1		1
Fizyoterapi ve Rehabilitasyon Bölümü	MAKEDONYA		1	1
Fizyoterapi ve Rehabilitasyon Bölümü	MISIR	2	1	3
Fizyoterapi ve Rehabilitasyon Bölümü	ÖZBEKİSTAN	1		1
Fizyoterapi ve Rehabilitasyon Bölümü	ROMANYA		1	1
Fizyoterapi ve Rehabilitasyon Bölümü	RUSYA	2		2
Fizyoterapi ve Rehabilitasyon Bölümü	SURİYE	4		4
Fizyoterapi ve Rehabilitasyon Bölümü	YEMEN	2		2
Fizyoterapi ve Rehabilitasyon Bölümü	YUNANİSTAN		1	1
Hemşirelik Bölümü	AFGANİSTAN		3	3
Hemşirelik Bölümü	ALMANYA	1		1
Hemşirelik Bölümü	AZERBAYCAN		1	1
Hemşirelik Bölümü	BELÇİKA	1		1
Hemşirelik Bölümü	BULGARİSTAN	1	1	2
Hemşirelik Bölümü	CEZAYİR	1		1
Hemşirelik Bölümü	ÇİN		1	1

Hemşirelik Bölümü	FRANSA		1	1
Hemşirelik Bölümü	KAZAKİSTAN	1		1
Hemşirelik Bölümü	KIRGIZİSTAN	1		1
Hemşirelik Bölümü	KOSOVA		1	1
Hemşirelik Bölümü	NİJERYA	1		1
Hemşirelik Bölümü	ÖZBEKİSTAN	2		2
Hemşirelik Bölümü	RUSYA	1		1
Hemşirelik Bölümü	SOMALİ	2		2
Hemşirelik Bölümü	SURİYE	2		2
Hemşirelik Bölümü	ÜRDÜN	1	1	2
Hemşirelik Bölümü	YUNANİSTAN	1		1
Sosyal Hizmet Bölümü	ALMANYA		1	1
Sosyal Hizmet Bölümü	AZERBAYCAN		2	2
Sosyal Hizmet Bölümü	BULGARİSTAN	1		1
Sosyal Hizmet Bölümü	GÜNEY KORE	1		1
Sosyal Hizmet Bölümü	LİTVANYA	2		2
Sosyal Hizmet Bölümü	SUDAN	1		1
Sosyal Hizmet Bölümü	SURİYE	1		1
Sosyal Hizmet Bölümü	ZİMBABVE	1		1
<b>TOPLAM</b>		56	27	83

**Tablo 42 Birim Mezun Öğrenci Sayısı**

Bölüm/Program/Anabilim Dalı	Mezun Sayısı
Hemşirelik Bölümü	<b>165</b>
Beslenme ve Diyetetik Bölümü	<b>64</b>
Fizyoterapi ve Rehabilitasyon Bölümü	<b>60</b>
Sosyal Hizmet Bölümü	-
<b>TOPLAM</b>	<b>289</b>

**Tablo 43 Birim Öğrenci Toplulukları**

Topluluk Adı	Üye Sayısı	Faaliyet Sayısı
Beslenme ve Diyet Topluluğu	362	2
Hareketli Yaşam Topluluğu (HaYaT)	641	3
Sosyal Hizmet Topluluğu	265	12
<b>TOPLAM</b>	<b>1268</b>	<b>17</b>

**Tablo 44 Birim Öğrenci Toplulukları Faaliyetleri**

Topluluk Adı	Rapor Yılındaki Öğrenci Toplulukları Tarafından Yapılan Faaliyetin Adı	Faaliyetin Yapıldığı Tarih(ler)
Beslenme ve Diyet Topluluğu	Tanışma Toplantısı	12 Ekim 2022
	Diyabete Multidisipliner Yaklaşım Sempozyumu	28 Kasım 2022
Hareketli Yaşam Topluluğu (HaYaT)	Oryantasyon	27-28 Eylül 2022
	Dönem Açılışı Toplantısı	20 Ekim 2022
	İKÇÜ Hareketleniyor	20 Aralık 2022
Sosyal Hizmet Topluluğu	Sosyal Hizmet Buluşmaları 1 / Müzik-Oyun-Eğlence	08.03.2022
	Sosyal Hizmet Konuşmaları 7 / Dünya Sosyal	15.03.2022

Hizmet Günü Etkinliđi		
Sosyal Hizmet Konuşmaları 8 / Sosyal Hizmet Uygulamalarında Teknolojinin Kullanımı		24.03.2022
SHT Buluşmaları 2 / İftar Yemeđi		13.04.2022
SHT Çocuk Atölyeleri 1		20.04.2022
SHT Çocuk Atölyeleri 3		22.04.2022
SHT Çocuk Atölyeleri 4		23.04.2022
SHT Çocuk Atölyeleri 6 / Oyuna Gel		22.04.2022
Tanışma Etkinliđi		03.10.2022
Sosyal Hizmet Topluluđu Tanışma Etkinliđi		21.10.2022
İKÇÜ Engelleri Aşıyor		11.11.2022
		15.11.2022
		16.11.2022
		18.11.2022
Engellerden Daha Güçlüyüz		12.12.2022

**Tablo 45 Birim Sosyal ve Kültürel Faaliyet Bilgileri**

Faaliyet Türü	Sayısı
Söyleşi	1
Tören	1
Proje	1
Sergi	1
<b>TOPLAM</b>	<b>4</b>

**Tablo 46 Sosyal ve Kültürel Faaliyet Bilgileri**

Sıra No	Tarih	Etkinlik Türü	Yapılan Etkinlik	Etkinlik Yeri	Katılımcı Sayısı
1	12 Haziran 2022	Proje	Skolyozu Fark Et-Sosyal Sorumluluk Projesi	Güzel Sanatlar Parkı, Karşıyaka	400
2	24-26-30-31 Mayıs 2022	Proje	Uzmanıyla Sağlıklı Yaş Alma ve Uyum Eğitimleri	Eski Çiđli Belediye Binası Atilla İlhan Salonu	87
<b>TOPLAM</b>					<b>487</b>

## Ulusal ve Uluslararası İlişkiler Alanındaki Ürün ve Hizmetler

**Tablo 47 Üniversiteler Arasında Yapılan İkili Anlaşmalar (Erasmus)**

No	Üniversite Adı	Ülke Adı	Geçerlilik Süresi	Fakülte/Bölüm
1	Riga Stradiš University	Latvia		Sađlık Bilimleri Fakültesi
2	University of Evora	Portugal		Sađlık Bilimleri Fakültesi
3	Polytechnic Institute of Castelo Branco	Portugal		Sađlık Bilimleri Fakültesi

4	Pomeranian University in Slupsk	Poland		Sağlık Bilimleri Fakültesi
5	Constantin Brâncuși University of Tg-Jiu	Romania		Sağlık Bilimleri Fakültesi
6	Universitatea din Craiova	Romania		Sağlık Bilimleri Fakültesi
7	Goce Delcev University	Macedonia		Sağlık Bilimleri Fakültesi
8	Klaipeda State University of Applied Sciences	Lithuania		Sağlık Bilimleri Fakültesi
9	IB Hochschule Berlin	Almanya		Sağlık Bilimleri Fakültesi
10	Medical Univesity - Sofia	Bulgaria		Sağlık Bilimleri Fakültesi
11	Nicolaus Copernicus University in Torun	Poland		Sağlık Bilimleri Fakültesi
12	East European State Higher School in Przemysl	Poland		Sağlık Bilimleri Fakültesi

**Tablo 48 Erasmus Kapsamında Yurtdışına Giden Öğrenci Bilgileri**

No	Birim Adı	Bölüm Adı	Hareketlilik Türü (Staj/Öğrenim)	Giden Öğrenci Sayısı	Gittiği Ülke Adı	Gittiği Üniversite Adı	Süresi
1	Beslenme ve Diyetetik	Beslenme ve Diyetetik	Staj Hareketliliği	1	İrlanda	University College Dublin	3 ay

**Tablo 49 Rapor Döneminde Üniversiteler Arasında Yapılan İkili Anlaşmalar (Farabi)**

No	Üniversite Adı	Bulunduğu İl	Geçerlilik Süresi	Fakülte/Bölüm
1	Yıldız Teknik Üniversitesi	İstanbul	2025-2026	Sağlık Bilimleri Fakültesi
2	Yıldırım Beyazıt Üniversitesi	Ankara	2025-2026	Sağlık Bilimleri Fakültesi
3	Trakya Üniversitesi	Edirne	2025-2026	Sağlık Bilimleri Fakültesi
4	Sinop Üniversitesi	Sinop	2025-2026	Sağlık Bilimleri Fakültesi
5	Siirt Üniversitesi	Siirt	2025-2026	Sağlık Bilimleri Fakültesi
6	Sakarya Uygulamalı Bilimler Üniversitesi	Sakarya	2025-2026	Sağlık Bilimleri Fakültesi
7	Namık Kemal Üniversitesi	Tekirdağ	2025-2026	Sağlık Bilimleri Fakültesi
8	Mustafa Kemal Üniversitesi	Hatay	2025-2026	Sağlık Bilimleri Fakültesi
9	Muğla Sıtkı Koçman Üniversitesi,	Muğla	2025-2026	Sağlık Bilimleri Fakültesi
10	Manisa Celal Bayar Üniversitesi	Manisa	2025-2026	Sağlık Bilimleri Fakültesi
11	Konya Teknik Üniversitesi	Konya	2025-2026	Sağlık Bilimleri Fakültesi
12	Kilis 7 Aralık Üniversitesi	Kilis	2025-2026	Sağlık Bilimleri Fakültesi
13	Kütahya Dumlupınar Üniversitesi	Kütahya	2025-2026	Sağlık Bilimleri Fakültesi
14	Kocaeli Üniversitesi	Kocaeli	2025-2026	Sağlık Bilimleri Fakültesi
15	Kırıkkale Üniversitesi	Kırıkkale	2025-2026	Sağlık Bilimleri Fakültesi
16	Hacettepe Üniversitesi	Ankara	2025-2026	Sağlık Bilimleri Fakültesi
17	Giresun Üniversitesi	Giresun	2025-2026	Sağlık Bilimleri Fakültesi
18	Iğdır Üniversitesi	Iğdır	2025-2026	Sağlık Bilimleri Fakültesi
19	Gaziantep Üniversitesi	Gaziantep	2025-2026	Sağlık Bilimleri Fakültesi
20	Gazi Üniversitesi	Ankara	2025-2026	Sağlık Bilimleri Fakültesi
21	Eskişehir Osmangazi Üniversitesi	Eskişehir	2025-2026	Sağlık Bilimleri Fakültesi
22	Erzurum Teknik Üniversitesi	Erzurum	2025-2026	Sağlık Bilimleri Fakültesi
23	Bülent Ecevit Üniversitesi	Zonguldak	2025-2026	Sağlık Bilimleri Fakültesi

24	Çukurova Üniversitesi	Adana	2025-2026	Sağlık Bilimleri Fakültesi
25	Erciyes Üniversitesi	Kayseri	2025-2026	Sağlık Bilimleri Fakültesi
26	Cumhuriyet Üniversitesi	Sivas	2025-2026	Sağlık Bilimleri Fakültesi
27	Batman Üniversitesi	Batman	2025-2026	Sağlık Bilimleri Fakültesi
28	Atatürk Üniversitesi	Erzurum	2025-2026	Sağlık Bilimleri Fakültesi
29	Afyon Kocatepe Üniversitesi	Afyon	2025-2026	Sağlık Bilimleri Fakültesi
30	Abant İzzet Baysal Üniversitesi	Bolu	2025-2026	Sağlık Bilimleri Fakültesi

**Tablo 50 Erasmus Kapsamında Yurtdışından Gelen Öğrenci Bilgiler**

No	Geldiği Birim Adı	Bölüm Adı	Hareketlilik Türü (Staj/Öğrenim)	Gelen Öğrenci Sayısı	Geldiği Ülke Adı	Geldiği Üniversite Adı	Süresi
1	Sağlık Bilimleri Fakültesi	Sosyal Hizmet Bölümü	Staj	2	Litvanya	Klaipeda State University of Applied Sciences	6 ay

**Tablo 51 İstatistik Veriler**

Erasmus İstatistik Verileri	Toplam Sayı
Giden Öğrenci Öğrenim Hareketliliği	
Giden Öğrenci Staj Hareketliliği	1
Giden Personel Ders Verme Hareketliliği	3
Giden Personel Eğitim Alma Hareketliliği	2
Gelen Öğrenci Öğrenim Hareketliliği	
Gelen Öğrenci Staj Hareketliliği	2
Gelen Personel Ders Verme Hareketliliği	
Gelen Personel Eğitim Alma Hareketliliği	
Yapılan Anlaşma Sayısı	2

**Tablo 52 Üniversitemize Değişim Programları Kapsamında Gelen Öğrencilerin Birimlere Dağılımı**

Birim Adı	Programın Adı	2020-2021 Eğitim Öğretim Yılı II. Dönem			2021-2022 Eğitim Öğretim Yılı I. Dönem		
		Erasmus	Farabi	Mevlana	Erasmus	Farabi	Mevlana
Sosyal Hizmet Bölümü	Sosyal Hizmet Bölümü Lisans Programı	2	-	-	2	-	-
<b>TOPLAM</b>		<b>2</b>			<b>2</b>		

## 5.2. Bilimsel Araştırma Hizmetleri

Tablo 53 Birimde Üretilen Bilimsel Araştırma Proje Konuları

Sıra No	Konu Adı
1	Göçmen Kadınlarda Kişisel Ve Kişilerarası Becerilerin Geliştirilmesi (2021de başladı, 2022de tamamlandı)
2	Covid-19 Sürecinde Kullanılan Maskelerdeki Patojen Yüklerinin İncelenmesi
3	2022-B-01/TÜSEB B-01-16827 “Kalıcı üriner kateter ile ilişkili üriner sistem enfeksiyonlarını önlemeye yönelik yeni bir ürünün geliştirilmesi: Üriner kateter adaptörü”
4	İKÇÜ-BAP- 2022-TYL-SABE-0010 “Kalıcı Üriner Kateterde Mikrobiyal Kolonizasyon ve İlişkili Faktörler”
5	İKÇÜ-GAP- 2022-GAP-MÜMF-0043 “Ofislerde İç Mekân Canlı Süs Bitkileri Kullanımının Kaygı ve Konsantrasyon Düzeyi Üzerine Etkisi”
6	Engelli Çocuğa Sahip Kadınların Deneyimlerinin Dönüştürücü Rolü: Nitel Bir Araştırma
7	Türkiye’de Sosyal Sermaye, Güven ve Kişilerin Sağlık Durumlarıyla İlgili Öz Değerlendirmeleri
8	2021-GAP-SABF-0045 Katyonik Porfirin Türevleri İle Antimikrobiyal Fotodinamik Tedavinin Karbapenem Dirençli Pseudomonas aeruginosa’ya Karşı Etkinliği
9	TÜBİTAK 2209-A Gebelerin genetik okuryazarlıklarının belirlenmesi
10	TÜBİTAK 2209-A COVID-19 Pandemisinin Doğurganlık Çağındaki Kadınların Gebelik Niyetine Etkisi
11	TÜBİTAK 2209-A Gebelerin İnternet Yoluyla Karar Alma Durumları ve Etkileyen Faktörler
12	TÜBİTAK 2209-A Gebelerin vajinal doğuma yönelik öz yeterlilikleri ve doğum korkusu
13	İKÇÜ-BAP- 2022 Primipar Gebelerde Sanal Gerçeklik Müdahalesinin Doğum Ağrısına ve Deneyimine Etkisi
14	Android’Im Diyabet: Yapay Zeka Tabanlı Kan Şekeri Tahmini, Mobil Eğitim Ve Sağlık Takip Uygulaması
15	Duchenne Muskuler Distrofi Hastalarda İkili Görevin Fonksiyonel Mobilite Üzerine Etkisi ve İkili Görev Performansının Fonksiyonel Seviye ve Denge ile İlişkisi
16	Psychometric Properties of Patient Reported Questionnaires Assessing Dual-Task Difficulties in Daily Life in Persons with MS: An International Multi-center Study
17	Subakromiyal Ağrı Sendromunda Rehabilitasyon Programına Eklenen Düzeltici Dış Destek ve Bölgesel Titreşim Uygulamalarının Etkileri: Randomize Kontrollü Çalışma
18	Fizyoterapi ve Rehabilitasyon Bilgi Paylaşım Platformunun Kanıta Dayalı Uygulamalar Üzerine Etkisi
19	Üniversite Öğrencilerinde Fiziksel Aktivite Düzeyi, Fiziksel Uygunluk, Dikkat ve Uyku Kalitesinin Değerlendirilmesi
20	Sağlıklı Gençlerde Farklı Koridor Uzunluklarında Uygulanan Altı Dakika Yürüme Testi Sonuçlarının ve Hemodinamik Yanıtların Karşılaştırılması
21	Spor Yapan Erişkin Bireylerin Spor Yaralanmalarından Korunma Farkındalığı ve Spor Yaralanmalarına Yönelik Tutumlarının İncelenmesi
22	Lisanslı Taekwondo Sporcularında Hareket Korkusunun Yaralanma Sıklığı ve Kas İskelet Sistemi Ağrısı ile İlişkisi
23	Covid-19 Solunum Egzersizleri ile İlgili Youtube Videolarının İçerik Kalitesi ve İzleyici Etkileşimi Analizi
24	Kronik Bel ve Boyun Ağrısı Olan Bireylerde Tek Soruluk Kinezyofobi Ölçeğinin Geçerlik ve Güvenilirliğinin İncelenmesi
25	Kronik Boyun Ağrılı Bireylerde İkili Görev Performansının Test-Tekrar Test Güvenilirliğinin İncelenmesi
26	Türkiye’de Yaşlılığın Durumu: Bir Meta-Sentez Araştırması
27	Sosyal Hizmette Büyük Verinin Kullanımı ile Türkiye’de Çocuk Suçluluğunun Geleceğe Yönelik Kestirimi
28	Üniversite Öğrencilerinin Demografik Özellikleri Kapsamında Ekolojik Ayaz İzinin Azaltılmasına Yönelik Farkındalıklarının İncelenmesi: İzmir Kâtip Çelebi Üniversitesi Örneği

**Tablo 54 Birim Tarafından Düzenlenen Yerel, Ulusal ve Uluslararası Bilimsel Toplantı Sayısı**

Faaliyet Türü	Yerel Bilimsel Toplantı Sayısı	Ulusal Bilimsel Toplantı Sayısı	Uluslararası Bilimsel Toplantı Sayısı
Sempozyum ve Kongre	3	3	5
Konferans	1		
Panel	1		
Eğitim Semineri	17		
Söyleşi	2		
<b>TOPLAM</b>	<b>24</b>	<b>3</b>	<b>5</b>

**Tablo 55 Birim Tarafından Düzenlenen Yerel Bilimsel Toplantı Bilgileri**

Düzenleyen Birim	Bilimsel Toplantı Türü	Konusu/Adı	Yer	Tarih
Sağlık Bilimleri Fakültesi	Eğitim Semineri	Sağlık Bilimlerinde Ölçme ve Değerlendirme Zor olan Soru Sormak mı, Cevap Vermek mi?	Online	26-28 Aralık 2022
Hemşirelik Bölümü/ Cerrahi Hastalıklar Hemşireliği Anabilim Dalı	Yerel Bilimsel Toplantı	Pandeminin İzleriyle Cerrahi Ve Ameliyathane Hemşireliği: Birlikte Başaracağız Sempozyumu	İzmir	1 Nisan 2022
Hemşirelik Bölümü/ Cerrahi Hastalıklar Hemşireliği Anabilim Dalı	Yerel Bilimsel Toplantı	Yara Bakım Sempozyumu	Online	13-14 Ekim 2022
Beslenme ve Diyetetik Bölümü	Sempozyum	Diyabete Multidisipliner Yaklaşım Sempozyumu	İKÇÜ Prof. Dr. Fuat Sezgin Konferans Salonu	28 Kasım 2022
Fizyoterapi ve Rehabilitasyon	Eğitim Semineri	Amerika Birleşik Devletleri'nde Fizyoterapi Eğitimi ve Post-Doc Deneyimleri	Online	8 Nisan 2022
Fizyoterapi ve Rehabilitasyon	Eğitim Semineri	Avrupa Birliği ve ERASMUS+ Projeleri	Sağlık Bilimleri Konferans Salonu	2 Mart 2022
Fizyoterapi ve Rehabilitasyon	Söyleşi	Fizyoterapide Kariyer Söyleşileri	Hacı Hekim Paşa Toplantı Salonu	18 Mayıs 2022
Fizyoterapi ve Rehabilitasyon	Eğitim Semineri	Sağlık Danışmanlığı Sistemi: Uygulama Örnekleri ve Mevzuat	Online	2 Ağustos 2022

**Tablo 56 Birim Tarafından Düzenlenen Bilimsel Toplantı Bilgileri**

Düzenleyen Alt Birim	Bilimsel Toplantı Türü	Konusu/Adı	Yer	Tarih
Hemşirelik Bölümü/ Cerrahi Hastalıklar Hemşireliği Anabilim Dalı	Ulusal Bilimsel Toplantı	6. Sağlık Hukuku Kongresi	İzmir	24-25 Ekim 2022
Hemşirelik Bölümü/ Cerrahi Hastalıklar Hemşireliği Anabilim Dalı	Ulusal Bilimsel Toplantı	Adli Hemşirelik Kongresi	İzmir	17-18 Kasım 2022
Hemşirelik Bölümü/ Ruh Sağlığı ve Hastalıkları Hemşireliği Anabilim Dalı	Ulusal Bilimsel Toplantı	İzmir Psikiyatri Hemşireliği Sempozyumu – <i>Görünmezlikten Görünürlüğe Bağımlılık Hemşireliği</i>	İzmir	27-28 Haziran 2022

**Tablo 57 Birim Tarafından Düzenlenen Uluslararası Bilimsel Toplantı Bilgileri**

Düzenleyen Birim	Bilimsel Toplantı Türü	Konusu/Adı	Yer	Tarih
Hemşirelik Bölümü/ Cerrahi Hastalıklar Hemşireliği Anabilim Dalı	Uluslararası Bilimsel Toplantı	3. Uluslararası 12. Ulusal Türk Cerrahi ve Ameliyathane Hemşireliği Kongresi,	Antalya	13-16 Ocak 2022
Hemşirelik Bölümü/ Cerrahi Hastalıklar Hemşireliği Anabilim Dalı	Uluslararası Bilimsel Toplantı	Transcultural Nursing: BENEFITS International Symposium,	Gaziantep	31 Mart 2022
Hemşirelik Bölümü/ Cerrahi Hastalıklar Hemşireliği Anabilim Dalı	Uluslararası Bilimsel Toplantı	3. Uluslararası 9. Ulusal Yoğun Bakım Hemşireleri Kongresi	Antalya	9- 12 Kasım 2022
Hemşirelik Bölümü/ Cerrahi Hastalıklar Hemşireliği Anabilim Dalı	Uluslararası Bilimsel Toplantı	Uluslararası Adli Hemşirelik Sempozyumu	İzmir	17-18 Kasım 2022
Hemşirelik Bölümü/ Hemşirelik Esasları Anabilim Dalı	Uluslararası Bilimsel Toplantı	4. Uluslararası 5. Ulusal Tamamlayıcı Terapiler ve Destekleyici Bakım Uygulamaları Kongresi	Online	21-23 Nisan 2022

**Tablo 58 Diğer Kurum ve Kuruluşlar Tarafından Düzenlenen Yerel, Ulusal ve Uluslararası Bilimsel Toplantılara Katılım Bilgileri**

Faaliyet Türü	Yerel Bilimsel Toplantı Sayısı	Ulusal Bilimsel Toplantı Sayısı	Uluslararası Bilimsel Toplantı Sayısı
Sempozyum ve Kongre	14	59	54
Konferans	2	1	
Panel	5	1	
Eğitim Semineri	9	5	1
Diğer Seminerler	1	2	
Söyleşi	3		
Sergi	1		
<b>TOPLAM</b>	<b>35</b>	<b>76</b>	<b>55</b>

### 5.3. Yayın ve Danışmanlık Hizmetleri

**Tablo 59 WOS Kapsamında Yayınlanan Yayınlarla İlgili Temel Bilgiler (İKÇÜ Adresli)**

Yayın Türü	2022 Yılı
SCI kapsamında bulunan makale vb. güncel yayın sayısı	52
*SSCI kapsamında bulunan makale vb. güncel yayın sayısı	3
*AHCI kapsamında bulunan makale vb. güncel yayın sayısı	-

**Tablo 60 WOS İndekli İKÇÜ Adresli Yayın Sayılarının İndekslere / Alt Birimlere Göre Dağılımı**

Alt Birim Adı	SCI	SSCI	AHCI
Hemşirelik Bölümü	12	1	
Fizyoterapi ve Rehabilitasyon Bölümü	36		
Beslenme ve Diyetetik Bölümü	4		
Sosyal Hizmet Bölümü		2	
<b>TOPLAM</b>	<b>52</b>	<b>3</b>	



Tablo 61 Bilimsel Yayın Listesi

Türü	Konusu	Dili	Yayın Sahibi	Yayın Alanı	Yayın Yeri Adı, No'su, Sayfa No'su	İndeks Adı
Makale	Nurses' knowledge and experiences of peripheral intravenous catheter insertion at a tertiary paediatric health centre	İngilizce	Hemşire Nalan Karaoğlan, Aslı Çatikoğlu, Prof. Dr. Hatice Yıldırım Sarı, Prof. Dr. İlker Devrim	Uluslararası	British Journal of Nursing, 31(14), S18-S25.	Uluslararası Alan İndeksi
Makale	Zihinsel Yetersizliği Olan ve Olmayan Çocuklarda Yaralanma Riskinin ve Sıklığının Karşılaştırılması	Türkçe	Öğr.Gör. Merve Koyun, Prof. Dr. Candan Öztürk, Prof. Dr. Hatice Yıldırım Sarı	Ulusal	Samsun Sağlık Bilimleri Dergisi, 7(1), 89-98.	
Makale	İlkokul Öğrencilerinde Obezite, Fiziksel Aktivite ve Özetkililik-Yeterlilik Düzeylerinin İncelenmesi	Türkçe	Prof. Dr. Medine Yılmaz, Arş. Gör. Medine Yılmaz, Dr. Öğretim Üyesi Gülçin Uyanık, Doç. Dr. Dilek Ongan, Prof. Dr. Hatice Yıldırım Sarı, Nurdan Akay, Ertan Gül, Asaf Yıldırım	Ulusal	Ahi Evran Medical Journal, 6(2), 174-183.	TR Dizin
Makale	Complications of peripheral intravenous catheters and risk factors for infiltration and phlebitis in children	İngilizce	Hemşire Nalan Karaoğlan, Prof. Dr. Hatice Yıldırım Sarı, Prof. Dr. İlker Devrim	Uluslararası	British Journal of Nursing, 31(8), S14-S23.	Uluslararası Alan İndeksi
Makale	Effectiveness of music during cardiac catheterization on children's pain, fear, anxiety and vital signs: A randomized, blind controlled trial.	İngilizce	Dr. Öğr. Üyesi Atiye Karakul, Dr. Öğr. Üyesi Esra Ardahan Akgül, Hemşire Reyhan Yalınız, Prof. Dr. Timur Meşe	Uluslararası	Journal of Pediatric Nursing 65, 56-62.	SCI
Makale	The experiences of parents of children in pediatric palliative care: A qualitative study.	İngilizce	Dr. Öğr. Üyesi Atiye Karakul, Dr. Didem Kıratlı, Dr. Öğr. Üyesi Esra Ardahan Akgül, Doç. Dr. Tanju Çelik	Uluslararası	Journal of Pediatric Nursing 67, 107-115	SCI
Makale	Examen del uso de las redes sociales y la tecnología por parte de las madres en período de lactancia en una región de Turquia-	İngilizce	Arş. Gör Pınar Doğan, Dr. Öğr. Üyesi Atiye Karakul, Dr. Öğr. Üyesi Esra Ardahan Akgül, Dr. Öğr. Üyesi Beste	Uluslararası	Enfermería Clínica (English Edition) 32 (5), 306-315	ESCI

	Examination of social media and technology use of mothers in breastfeeding period in a region of Turkey		Özgüven Öztornacı, Prof. Dr. Hatice Yıldırım Sarı			
Makale	A study of university students spending time with young people with autism.	İngilizce	Prof. Dr. Hatice Yıldırım Sarı, Öğr. Gör. Dr. Feyza Dereli, Dr. Öğr. Üyesi Esra Ardahan Akgül	Uluslararası	British Journal of Neuroscience Nursing 18 (3), 126-131	Uluslararası Alan İndeksi
Makale	Practices of Mothers' About Infants with Infantile Colic.	İngilizce	Dr. Öğr. Üyesi Beste Özgüven Öztornacı, Arş. Gör. Pınar Doğan, Dr. Öğr. Üyesi Atiye Karakul, Dr. Öğr. Üyesi Esra Ardahan Akgül, Prof. Dr. Hatice Yıldırım Sarı, Prof. Dr. Maşallah Baran, Prof. Dr. Bumin Nuri Dündar	Uluslararası	The Journal of Tepecik Education and Research Hospital, 32(3), 405-413.	Uluslararası Alan İndeksi/ ULAKBİM
Makale	What Neonatal Intensive Care Nurses Have Experienced in COVID-19 Pandemic in Turkey	İngilizce	Dr. Öğr. Üyesi Atiye Karakul, Arş. Gör. Pınar Doğan, Hemşire İsmailcan Gümüş, Hemşire Halime Yılmaz, Dr. Bayram Ali Dorum	Uluslararası	The Journal of Perinatal & Neonatal Nursing, 36, 77-85	SCI
Makale	The Effect of Massage on Growth in Premature Babies: A Systematic Review and Meta-Analysis	İngilizce	Arş. Gör. Zübeyde Ezgi Erçelik, Arş. Gör. Pınar Doğan, Prof. Dr. Hatice Bal Yılmaz	Uluslararası	J Educ Res Nurs, 2, 191-19	Uluslararası Alan İndeksi/ ULAKBİM
Makale	Determination of Fever Management and Rational Drug Use of Mothers with Children Under Six Years Old: Fever management and rational drug use of mothers	İngilizce	Dr. Öğr. Üyesi Atiye Karakul, Arş. Gör. Pınar Doğan	Uluslararası	Health & Research Journal, 4, 299-310	Uluslararası Alan İndeksi
Makale	Pediatric Hemşirelerinin Kendi Mesleklerine İlişkin Metafor Algılarının Değerlendirilmesi	Türkçe	Dr. Öğr. Üyesi Atiye Karakul, Arş. Gör. Pınar Doğan, Dr. Öğr. Üyesi Beste Özgüven Öztornacı	Ulusal	Dokuz Eylül Üniversitesi Hemşirelik Fakültesi Elektronik Dergisi, 15, 50-55	ULAKBİM/T ÜRKİYE ATIF DİZİNİ
Bildiri	Pressure Ulcer Prediction in Pediatric Patients: A Machine Learning	İngilizce	Dr. Öğr. Üyesi Esra Ardahan Akgül, Öğr. Gör. Dr. İbrahim Kaya,	Uluslararası	European Academy of Paediatric Societies, 6-12	Poster Sunum

	Modal.		Uzman Hemşire Saime Özbodur Yıldırım, Prof. Dr. Hatice Yıldırım Sarı, Prof. Dr. Nejat Sarıoğlu		Ekim, 2022, Barcelona	
Bildiri	Yenidoğan Bebeklerde Ağrı Yönetiminde Kullanılan Tamamlayıcı Terapiler İle İlgili Türkiye'deki Lisansüstü Tezlerin İncelenmesi	Türkçe	Beste Özgüven Öztornacı, Mine Topak	Uluslar arası	3. Uluslararası 5. Ulusal Tamamlayıcı Terapiler ve Destekleyici Bakım Uygulamaları Kongresi 21-23 Nisan 2022 (dergi), Perspectives in Psychiatric Care,58(2):438- 447, 2022	Sözel Bildiri
Makale	Hemşirelerin manevi bakım düzeyi	İngilizce	Doç. Dr. Julide Gülizar Yıldırım Duman, Doç. Dr. Melike Ertem	Uluslar arası	(dergi), Perspectives in Psychiatric Care,58(2):438- 447, 2022	SCI
Makale	Ruhsal hastalıklarda mikrosaldırıcılık	İngilizce	Doç. Dr. Melike Ertem, Dr. Öğr. Üyesi Mehmet Karakaş	Uluslar arası	(dergi) Archives in Psychiatric Nursing, 41:234-240, 2022	SCI
Makale	Evaluation of the effectiveness of the Australian Mental Health Triage Scale in the emergency department: The case of Turkey	İngilizce	1.Dr.Öğrüyisi Ayşe Büyükbayram Arslan 2. Prof. Dr. Esra Engin 3. Prof. Dr Selahattin Kıyan	Uluslar arası	Perspectives in Psychiatric Care2022; 1-10 <a href="https://doi.org/10.1111/ppc.13110">https://doi.org/10.1111/ppc.13110</a>	SCI-Exp. SSCI
Makale	The effects of emergency psychiatric caretraining for emergency department nurses.	İngilizce /Türkçe	1..Dr.Öğrüyisi Ayşe Büyükbayram Arslan 2. Prof. Dr. Esra Engin	Uluslar arası	Journal of Psychiatric Nursing, 2022; 13(3), 189-198. Doi:10.14744/p hd.2022.56887	E-SCI
Makale	The relationship between nurses' emotional intelligence skills and positive mental health.	İngilizce	Uzm. Hem. Zeynep Ordu, 2. Prof. Dr. Leyla Baysan Arabacı 3. Dr. Öğr. Üyesi Ayşe Büyükbayram Arslan	Ulusal	Journal of Education and Research in Nursing, 2022; 19(2): 171-184. Doi:10.5152/jer n.2022.43402	ULAKBİM TR Dizin
Makale	Evaluating the Social Anxiety Depression Levels and Accompanying Psychosocial Problems in Children Diagnosed with Enuresis	İngilizce	Dr. Öğr. Üyesi Zehra Yılmaz Öztorun, Doç.Dr. Nalan Gördeles Beşer, Dr. K Öztorun, Prof. Dr. Leyla Baysan Arabacı	Uluslar arası	Cureus 2022; 14(8): Published Online e28351. DOI 10.7759/cureus. 28351	E-SCI
Makale	The relationship between hope- hopelessness levels and ways of coping	İngilizce	Uzm Hem. Çiğdem Doğan, Prof. Dr. Leyla Baysan Arabacı, Dr. Öğr.	Uluslar arası	J Clin Psy. 2022; 25(1): 93- 100   DOI: 10.5505/kpd.20	E-SCI

	with stress of addicted patients on probation		Üyesi Dilek Ayakdaş Dağlı		22.70370	
Makale	Analysis of Substance Use and Mental Disorder Diagnoses in Adolescents with a History of Delinquency: a Cross-sectional Study	İngilizce	Prof. Dr. Leyla Baysan Arabacı, Doç.Dr. , Gül Dikeç, Arş. Gör. Gülsenay Taş Soylu, Dr Öznur Bilaç, Uzm Hem. Gülçin Uzunoglu Dr. Öğr. Üyesi Dilek Ayakdaş Dağlı	Uluslar arası	International Journal of Mental Health and Addiction, Published Online, <a href="https://doi.org/10.1007/s11469-022-00864-4">https://doi.org/10.1007/s11469-022-00864-4</a>	SSCI, SCI-E
Makale	Mobbing and Relevant Factors Experienced by Nurses in the Workplace: A Cross-Sectional Study from Western Turkey	İngilizce	Dr. Öğr. Üyesi Dilek Ayakdaş Dağlı, Prof. Dr. Hülya Arslantaş	Uluslar arası	International Journal of Caring Sciences 15.1 (2022): 177-188.	Alan Index
Makale	Turkish validity and reliability of Type-1 Diabetes Stigma Assessment Scale	İngilizce	Arş.Gör. Ece Mutlu Satıl Prof. Dr. Leyla Baysan Arabacı	Uluslar arası	Northern Clinics of İstanbul. Published Online, <a href="https://doi.org/10.14744/nci.2021.36937">https://doi.org/10.14744/nci.2021.36937</a>	E-SCI
Makale	Öğrenci Hemşirelerin Pozitif Ruh Sağlığı ile Kişilik Özellikleri Arasındaki İlişki	Türkçe	Uzm. Hemşire Merve Filiztekin, Prof. Dr. Leyla Baysan Arabacı	Ulusal	Fenerbahçe Üniversitesi Sağlık Bilimleri Dergisi 2022; 2 (1) 395-412.	Alan Index (EBSCO)
Makale	Şiddet Uygulayan ve Şiddet Uygulanan Bireylerin Özellikleri	Türkçe	Hemşire Tugba Uygun, Prof. Dr. Leyla Baysan Arabacı	Ulusal	Hemşirelik Bilimi Dergisi 2022 5(1) 38–46. (Derleme)	Alan Index
Makale	Sağlık Bakım Uygulamalarında Tıbbi Hata Şikayet Olgularının İncelenmesi: Retrospektif Bir Çalışma.	Türkçe	Dr. Öğr. Üyesi Gülay Oyur Çelik, Prof. Dr. Leyla Baysan Arabacı, Hemşire Gülçin Ejder	Ulusal	Ege Hemşirelik Fakültesi Dergisi 2022; 38 (2): 25-33.	ULAKBİM TR Dizin
Makale	Öğrenci Hemşirelerin Mesleki Değerleri ve İletişim Becerileri ile İşbirliği Süreçleri Arasındaki İlişki.	Türkçe	Prof. Dr. Leyla Baysan Arabacı, Doç. Dr. Ceyda Başoğul, Hemşire Kazım Acar, Hemşire Nurşen Aksak, Hemşire Ali Büyükkoçak	Ulusal	JAREN 2022;8(2):78-86	ULAKBİM TR Dizin

Makale	Developing an ethical approach evaluation scale for psychiatric patients	İngilizce/ Türkçe	Uzm. Hemşire Gizem Özalp, Prof. Dr. Leyla Baysan Arabacı	Uluslar arası	J Psychiatric Nurs 2022;13(3):244- 252. DOI: 10.14744/phd.2 022.35582	E-SCI
Makale	Examining the Effect of Venipuncture Technique with Vacutainer and Injector on the Rate of Hemolysis		Burcu Ceylan Saliha Aksun Ayşe Akbiyık Derya Uzelli Yılmaz Esra Akın	Uluslar arası	İzmir Kâtip Çelebi Üniversitesi Sağlık Bilimleri Fakültesi Dergisi 2022; 7(2): 307-312	Uluslararası Alan İndeksi -EBSCO
Makale	Geleneksel Tedavinin Gölgesinde Bir Mağduriyet	Türkçe	Zilan Baran, Ayşegül Tuğba Yıldız, Esra Akın	Ulusal	Journal of Health Sciences Institute, 7(1): 46-51	Diğer indexler: ASOS indeks
Makale	Building a theoretical model for virtual interprofessional education.	İngilizce	Doç. Dr. Derya Uzelli Yılmaz	Uluslar arası	Medical Education, 56(1 1), 1105-1113	SCI, SSCI
Makale	The role of standardized patient programs in promoting equity, diversity, and inclusion: A narrative review.	İngilizce	Doç. Dr. Derya Uzelli Yılmaz	Uluslar arası	Academic Medicine, 97(3), 459-468	SCI, SSCI
Makale	Quality in standardized patient training and delivery: Retrospective documentary analysis of trainer and instructor feedback.	İngilizce	Doç. Dr. Derya Uzelli Yılmaz	Uluslar arası	Cureus-Journal of Medical Sciences, 14(1), 1-8.	ESCI
Makale	Patient safety attitudes of nurses working in surgical clinics: A cross-sectional study	İngilizce	Doç. Dr. Derya Uzelli Yılmaz	Uluslar arası	Journal of Contemporary Medicine, 12(2), 301-305	Uluslararası alan indeksi
Makale	Determining Covid-19 Vaccine Literacy Levels of Nursing Students	İngilizce	Doç. Dr. Derya Uzelli Yılmaz	Uluslar arası	Current Health Sciences Journal, 48(2), 169-175	Uluslararası alan indeksi
Makale	Erişkin Bireylerde Ortostatik Hipotansiyon ile Beden Kütle İndeksi Arasındaki İlişkinin İncelenmesi	Türkçe	Karahanyakup & Ceylan Burcu	Ulusal / Uluslar arası	Dokuz Eylül Üniversitesi Hemşirelik Fakültesi Elektronik Dergisi, (2022);15(2):12 8-136.	ULAKBİM Türk Tıp Dizini, Türk Medline, Türkiye Atıf Dizini, EBSCO Host, DOAJ ve Index Copernicus
Makale	The antibacterial activity of	İngilizce	Dr.Öğr.Üyesi Ayse Akbiyık,	Uluslar arası	Photodiagnosis and	SCI-E

	photodynamic agents against multidrug resistant bacteria causing wound infection		Hüseyin Taşlı, Nermin Topaloglu, Vildan Alptüzün, Sülünay Parlar, Selçuk Kaya		Photodynamic Therapy 40 (2022) 103066 Available	
Makale	Work Motivation in Nurses Providing Nursing Services to Patients with COVID-19: A Descriptive Study	İngilizce	Ayşe Akbıyık Perihan Çetin, Birgül Akdaş, Fatma İncekara Aydın, Yasemin Tokeme	Uluslar arası	Türkiye Klinikleri J Nurs Sci. 2022;14(4):1107-17	Uluslararası Alan İndeksi -EBSCO
Makale	Inclination to Ethical Values in Controlling the Spread of COVID-19	İngilizce	Ayşe Akbıyık, Burcu Ceylan, Duygu Yıldırım, Melih Kaan Sözmen, Esra Akın	Uluslar arası	Türkiye Klinikleri J Med Ethics. 2022;30(3):231-9	Uluslararası Alan İndeksi -EBSCO
Bildiri	Virtual Interprofessional Education: Building a Novel Theoretical Model for Interprofessional Learning in the Virtual Space	İngilizce	Doç. Dr. Derya Uzelli Yılmaz	Uluslar arası	Norman Education Research Day-2022	Bildiri
Bildiri	Hasta Güvenliğinde Hasta Katılım Aktiviteleri Anketi'nin Türkçeye Uyarlanması: Geçerlilik ve Güvenirlilik Çalışması.	Türkçe	Çetin Duru & Ceylan Burcu	Uluslar arası	7. Uluslararası 18. Ulusal Hemşirelik Kongresi, 23-25 Eylül 2022, Konya. Sözlü Bildiri	Bildiri
Bildiri	COVID-19 Tanısı Almış Bireylerin İzolasyon Sürecindeki Temel İhtiyaçları: Fenomenolojik Araştırma.	Türkçe	Ceylan Burcu & Yıldırım Jülide Gülizar	Uluslar arası	İzmir Demokrasi Üniversitesi Uluslararası Sağlık Bilimleri Kongresi (ICHES-IDU 2022), 21-22 Ekim 2022, İzmir. Sözlü Bildiri	Bildiri
Bildiri	Akademisyenlerin Etik Değerleri: Bir Sistemik Derleme	Türkçe	Büyükköçak A., Yıldırım D., Çalışkan S., Akın E.	Ulusal	AKETDER 1. Etik Araştırmaları Kongresi. 2022. Ankara. Sözlü Bildiri	Bildiri
Bildiri	Geçmişten Günümüze Akupunktur	Türkçe	Erdoğan Ç.I., Yıldırım D.	Uluslar arası ve Ulusal	3. Uluslararası 5. Ulusal Tamamlayıcı Terapiler ve Destekleyici Bakım Uygulamaları Kongresi 21-23 Nisan 2022. İzmir.	Bildiri

Bildiri	Basınç Yarasının İyileşmesinde Bitkisel İçerikli Bakım Yağının Etkisi: Bir Olgu Sunumu.	Türkçe	Yıldırım D., Karatekin D., Çalışkan S., Karakaya M.	Uluslar arası ve Ulusal	Sözlü Bildiri 3. Uluslararası 5. Ulusal Tamamlayıcı Terapiler ve Destekleyici Bakım Uygulamaları Kongresi 21-23 Nisan 2022/ONLINE Sözlü Bildiri	Bildiri
Bildiri	Fitoterapik Yara Bakımında Kantaron Yağının Etkisi: Bir Olgu Sunumu.	Türkçe	Yıldırım D., Karatekin D., Çalışkan S.,	Uluslar arası ve Ulusal	3. Uluslararası 5. Ulusal Tamamlayıcı Terapiler ve Destekleyici Bakım Uygulamaları Kongresi 21-23 Nisan 2022/ONLINE Sözlü Bildiri	Bildiri
Bildiri	Hiperbarik Oksijen Terapisi ve Yara Bakımı: Bir Olgu Sunumu.	Türkçe	Yıldırım D., Karatekin D.,	Uluslar arası ve Ulusal	3. Uluslararası 5. Ulusal Tamamlayıcı Terapiler ve Destekleyici Bakım Uygulamaları Kongresi 21-23 Nisan 2022/ONLINE Sözlü Bildiri	Bildiri
Bildiri	COVID-19 Pandemisinde Hemşirelerin Bakım Deneyimleri: Bir Fenomenolojik Çalışma.	Türkçe	Yıldırım D., Ateş Artun H., Özlem M., Çalışkan S., Akın E.	Uluslar arası ve Ulusal	6. Ulusal 2. Uluslararası Temel Hemşirelik Bakımı Kongresi.15-17 Eylül 2022.İstanbul. Sözlü Bildiri	Bildiri
Makale	The Effects of Music Therapy on Patients With Coronary Artery Disease Before the Invasive Procedure: A Randomized Controlled Study	İngilizce	Dr. Öğr. Üyesi Gülay Oyur Çelik Hemşire Alev Güzelçiçek Doç. Dr. Serkan Çelik	Uluslar arası	Journal of PeriAnesthesia Nursing, 37(2), 194-198	SCI
Makale	Öğrencilerin Organ Bağışı Hakkındaki Düşüncelerinin Belirlendiği Fenomenolojik Bir Çalışma	Türkçe	Dr. Öğr. Üyesi Gülay Oyur Çelik Arş. Gör. Büşra Dalfidan	Ulusal	Süleyman Demirel Üniversitesi Sağlık Bilimleri Dergisi, 13(2), 228-239.	Tr Dizin
Makale	Sağlık Bakım Uygulamalarında Tıbbi Hata Şikayet	Türkçe	Dr. Öğr. Üyesi Gülay Oyur Çelik Prof. Dr. Leyla	Ulusal	Ege Üniversitesi Hemşirelik Fakültesi	Tr Dizin

	Olgularının İncelenmesi: Retrospektif Bir Çalışma		Baysan Arabacı Hemşire Belkıs Gülçin Ejder		Dergisi, 38(2), 25-33.	
Sözel Bildiri	Kolorektal Kanser Hastalarının Yaşam Kalitesi ve Bunu Etkileyen Etmenlerin İncelenmesi	Türkçe	Dr. Öğr. Üyesi Deniz Şanlı, Dr. Öğr. Üyesi Gülay Oyur Çelik, Prof. Dr. Kemal Erdiñç Kamer, Arş. Gör. Sinem Eskidemir, Hemşire Fazilet Adıgüzel	Uluslar arası	1. 4. Uluslararası 12. Ulusal Türk Cerrahi ve Ameliyathane Hemşireliği Kongresi (13-16 Ocak 2022)	
Sözel Bildiri	Sağlık Bakım Uygulamalarında Tıbbi Hata Şikâyet Olgularının İncelenmesi: Retrospektif Bir Çalışma	Türkçe	Dr. Öğr. Üyesi Gülay Oyur Çelik	Uluslar arası	6. Uluslararası Adli Hemşirelik Kongresi	Sözel Bildiri
Sözel Bildiri	Acil Serviste Hemşirelerin Adli Olgu Deneyimleri: Bir Fenomenolojik Çalışma	Türkçe	Dr. Öğr. Üyesi Gülay Oyur Çelik Uzm Hemşire Çağrı Gültepe	Uluslar arası	6. Uluslararası Adli Hemşirelik Kongresi	Sözel Bildiri
Sözel Bildiri	Kanıtı Uygulamaya Dönüştürme Modeli İle Yoğun Bakım Hastalarına Verilen Bakımın Santral Venöz Kateter İlişkili Enfeksiyonların Önlenmesinde Etkisi	Türkçe	Dr. Öğr. Üyesi Deniz Şanlı, A.Sarıkaya	Uluslar arası	3. Uluslararası 9. Ulusal Yoğun Bakım Hemşireleri Kongresi ( 9-12 Kasım 2022)	Sözel Bildiri
Sözel Bildiri	Enfeksiyon Önleme Kılavuzlarına Uyumun Gözlem Yöntemi İle Değerlendirilmesi	Türkçe	Dr. Öğr. Üyesi Deniz Şanlı, A.Sarıkaya	Uluslar arası	3. Uluslararası 9. Ulusal Yoğun Bakım Hemşireleri Kongresi ( 9-12 Kasım 2022)	Sözel Bildiri
Poster Bildiri	Sağlık Hizmeti İlişkili Enfeksiyonları Önlemede Kanıtı Dayalı Kılavuz Önerilerinin Uygulanmasını Artırma Stratejileri	Türkçe	Dr. Öğr. Üyesi Deniz Şanlı	Uluslar arası	3. Uluslararası 9. Ulusal Yoğun Bakım Hemşireleri Kongresi ( 9-12 Kasım 2022)	Poster Bildiri
Makale	Working Conditions and Quality of Life of Cancer Survivors: a Cross-Sectional Survey	İngilizce	Yılmaz, M., Uyanık, G., Alaşalvar, F.E., Dişsiz, G. & Alacacioğlu, A	Uluslar arası	Cyprus Journal of Medical Sciences. 7(4), 520-527	E-SCI
Makale	A study of university students spending time with young people with autism.	ingilizce	Yıldırım Sarı Hatice, Dereli Feyza, Ardahan Akgül Esra	Uluslar arası	Mark Allen Group, 18(3), 126-131. Doi: 10.12968/bjnn.2022.18.3.126	



Makale	65 Yaş ve Üzeri Bireylerin Bağışıklama Durumlarının Belirlenmesi: Aile Sağlığı Merkezi Örneği	Türkçe	Dereli Feyza, Uyanık Gülçin, Yıldırım Duman Jülide Gülizar, Ağartıoğlu Kundakçı Gamze, Yılmaz Medine	Ulusal	İzmir Katip Çelebi Üniversitesi Sağlık Bilimleri Fakültesi Dergisi, 7(2), 299-305.	
Makale	İlkokul birinci sınıfta okuyan öğrencilerde işeme bozukluğu ile ebeveyn tutumu arasındaki ilişkinin incelenmesi	Türkçe	Doç.Dr. Betül Aktaş	Uluslararası	Sağlık Akademisyenleri Dergisi: 2022;9(3):258-264	İndex Copernicus, EBSCO Central & Eastern European Academic Source, EBSCO CINAHL, Euro Pub, Sobiad, Asos İndex, Turk Medline, Google Sholar, Dergipark, Türkiye Atıf Dizini ve Araştırmaz
Makale	Relationship between Medication Compliance and Fatalistic Tendency in Patients with Hypertension	İngilizce	Doç.Dr. Betül Aktaş	Uluslararası	International Journal of Caring Sciences:2022; 15:167-176	DOAJ EBSCOhost Google Scholar Open J-Gate ProQuest WorldCat EMcare CINAHL ZDB TOC Premier Academic Journals Database Genamics Journal Seek
Makale	Testis Kanseri ve Kendi Kendine Testis Muayenesine Yönelik İnanç ve Tutumlar İle Kadercilik Eğilimi Arasındaki İlişki	Türkçe	Doç.Dr. Betül Aktaş		İzmir Kâtip Çelebi Üniversitesi Sağlık Bilimleri Fakültesi Dergisi 2022; 7(3): 501-506	EBSCO, ProQuest Central, ROAD, World Catalogue Of Scientific Journal, SOBIAD, Türkiye Atıf Dizini, Google Scholar, Academindex
Makale	Attitudes and self-perception of 10-to 14-year-old students toward obese children	İngilizce	H Ciloglu, M Yılmaz	Uluslararası	The Journal of School Nursing; 38 (3), 279-286	SSCI
	Nurse-led home	İngilizce	C Yeni, M Yılmaz	Uluslararası	British Journal	Scopus

Makale	modification interventions for community-dwelling older adults with dementia and their impact on falls prevention			arası	of Community Nursing; 27 (2), 78-88	
Makale	Tıp 2 Diyabetes Mellitus Tanılı Bireylerin Beslenme Okuryazarlığı ile Öz-Etkililik ve Diyabet Öz Bakım Aktiviteleri İlişkisi	İngilizce	My Ezgi Durak	Uluslar arası	Journal of Hacettepe University Faculty of Nursing 9 (1), 57-63	EBSCO
Makale	İlkokul öğrencilerinde obezite, fiziksel aktivite ve özetkililik-yeterlilik düzeylerinin incelenmesi	Türkçe	Medine Yılmaz, Gamze Ağartıoğlu Kundakçı, Gülçi Uyanık, Dilek Ongan, Hatice Yıldırım Sarı, Nursan Akay, Ertan Algül, Asaf Yıldırım	Uluslar arası	Ahi Evran Tıp Dergisi	EBSCO
Makale	Kan Basıncı Farkındalığı ve İçgörü Ölçeği: Geçerlik ve Güvenirlilik Çalışması	Türkçe	Medine Yılmaz, Gamze Ağartıoğlu Kundakçı, Gülçin Uyanık, Gülseren Pamuk, Esra Meltem Koç	Ulusal	Sürekli Tıp Eğitimi Dergisi	TR Dizin
Makale	Amerikan Diyabet Birliği (ADA) 2022Diyabette Tıbbi Bakım Standartları	Türkçe	Prof. Dr. Elif Ünsal Avdal Prof. Dr. Yasemin Tokem	Uluslar arası	Turkish Diabetes Nursing Diabetes, 2022	Uluslar arası Index
Makale	Böbreklerde Glomerüler Bozukluklar	Türkçe	Prof. Dr. Elif Ünsal Avdal	Uluslar arası	Türkiye Klinikleri Dergisi, 2022	Uluslar arası Index
Makale	Aletli Periton Diyalizi	Türkçe	Prof. Dr. Elif Ünsal Avdal	Uluslar arası	Türkiye Klinikleri Dergisi, 2022	Uluslar arası Index
Sözel Bildiri	Mini Review: Mobile applications for measuring tremor	English	Tokem Y.	UA	5th International Conferences on Medical Devices, 6-7 June 2022, Gaziantep, Türkiye.	
Makale	Validity and reliability of the turkish version of self-care behaviour scale in patients with rheumatoid arthritis.	English	Tokem Y.	UA	Journal of Turkish Society For Rheumatology2022;14(1): 1-6.	UA Alan Dizini
Makale	Bir akut miyokard infarktüsü hastasında acil bakım yönetimi:	Türkçe	Tokem Y.	Ulusal	Turkish Journal of Cardiovascular Nursing	TR Dizin

	Hemşirelikte simülasyon senaryo tasarımı örneği				2022;13(31): 110-119	
Makale	Hemodiyaliz hastalarında bulantı kusma yönetiminde yaklaşımlar	Türkçe	Tokem Y.	Ulusal	Nefroloji Hemşireliği Dergisi	
Sözel Bildiri	Fiziksel Engelli Kadınların Obstetri ve Jinekoloji Servisleri ile İlgili Yaşadıkları Deneyimler: Bir Fenomenolojik Çalışma	TR	Ekin Dila Topaloğlu Ören , Gül Ertem	Uluslar arası	2. Uluslararası, 4. Ulusal Doğuma Hazırlık Eğitimi ve Eğiticiliği Kongresi, 27-30 Ekim 2022	Uluslararası
Sözel Bildiri	Gebelikte Doğum Korkusu ve Emzirme Öz Yeterliliği	TR	Dr.Öğr.Üyesi.Ekin Dila Topaloğlu Ören	Uluslar arası	2. Uluslararası, 4. Ulusal Doğuma Hazırlık Eğitimi ve Eğiticiliği Kongresi, 27-30 Ekim 2022	Uluslararası
Sözel Bildiri	Sexual Dysfunction and Affecting Factors in Menopausal Women	TR	Ekin Dila Topaloğlu Ören , Gül Ertem	Uluslar arası	4. Uluslararası 5. Ulusal Doğum Sonu Bakım Kongresi, 29-30 Eylül-1 Ekim 2022	Uluslararası
Sözel Bildiri	COVID-19 Pandemisinin Doğurganlık Çağındaki Kadınların Gebelik Niyetine Etkisi	TR	Ayşe Karayel, Gülşen Işık	Uluslar arası	2.Uluslararası 4.Ulusal Doğuma Hazırlık Sınıfı Eğitimi ve Eğiticiliği Kongresi, 27-30 Ekim 2022, Çeşme, İzmir	Uluslararası
Sözel Bildiri	Doğum Korkusu Yasayan Annelerin Doğum Deneyimleri: Fenomenolojik Bir Çalışma	TR	Seda Çetin Avcı, Gülşen Işık, Nuray Egelioglu Cetişli	Uluslar arası	4. Uluslararası 5. Ulusal Doğum Sonu Bakım Kongresi, 29-30 Eylül-1 Ekim 2022	Uluslararası
Sözel Bildiri	Gebelikte Endoskopik Retrograd Kolanjiyopankreatografi (Ercp) Uygulaması ve Bakımı	TR	Öznur Yaşar , Ekin Dila Topaloğlu Ören	Uluslar arası	4. Uluslararası 5. Ulusal Doğum Sonu Bakım Kongresi, 29-30 Eylül-1 Ekim 2022	Uluslararası
Makale	The Effect of Gestational Diabetes on Depression and Breastfeeding Self-Efficacy in Pregnancy and Postpartum Period	İngilizce	Gülşen Işık, Nuray Egelioglu Cetişli	Uluslar arası	Clinical and Experimental Health Sciences, 2022;12(2), 323-330	ESCI

Makale	“Genetics and genomic competency of Turkish nurses A descriptive cross-sectional study,”	İngilizce	Yeşilçınar, İ., Seven, M., Şahin, E., & Calzone, K.	Uluslar arası	Nurse Education Today, vol. 109, no. 105239, pp. 1–7	SCI-E
Makale	Anxiety during the pregnancy and affecting factors a cross-sectional study.	İngilizce	Yeşilçınar, İ., Acavut, G., & Güvenç, G.	Uluslar arası	Archives of Gynecology and Obstetrics, 1–7.	SCI-E
Makale	(2022). Test Retest Reliability of a Turkish Version of the Genetics and Genomics in Nursing Practice Survey.	İngilizce	Yeşilçınar, İ., Seven, M., Şahin, E., & Calzone, K.	Uluslar arası	Journal of Nursing Measurement, 30(3), 464–481.	ESCI
Makale	Turkish version of the pregnancy experience scale-brief validity and reliability study.	İngilizce	Yeşilçınar, İ., Şahin, E., & Güvenç, G.	Uluslar arası	Central European Journal of Nursing and Midwifery, 13(3), 676–683.	Alan endeksleri (SCOPUS, EBSCO, Proquest, DOAJ, HINARI)
Makale	Erkeklerin Aile Planlaması Yöntemlerine Yönelik Tutumlarının Belirlenmesi.	Türkçe	Yeşilçınar, İ., Şahin, E., & Yavan, T.	Uluslar arası	İzmir Kâtip Çelebi Üniversitesi Sağlık Bilimleri Fakültesi Dergisi, 7(3), 577–583.	EBSCO, ProQuest, ROAD, World Catalogue of Scientific Journal, Türkiye Atıf Dizini, SOBIAD Atıf Dizini, Google Scholar
Makale	Son Trimestirdaki Gebelerin Üriner İnkontinans Yaşama Durumları ve Gebelik Deneyimlerinin İncelenmesi.	Türkçe	Yeşilçınar, İ., Şahin, E., & Kuşkanadı, B.	Ulusal	Jinekoloji-Obstetrik ve Neonatoloji Tıp Dergisi, 19(1), 1176–1183.	TR DİZİN
Makale	Determining the relationship between magnet properties of hospitals and the professional values of the nurses: A cross-sectional study	İngilizce	Simge Evrenol Öçal, Füsün Terzioğlu	Uluslar arası	Journal of Nursing Management Vol:30 Number:4 Page:1027-1041	SCI-E
Sözel Bildiri	Gebelik, Postpartum Dönemde Sağlıklı Yaşam Tarzı ve Kilo Yönetimi İçin Teknoloji Kullanımı	Türkçe	Zeynep Daşıkın, Seda Çetin Avcı	Uluslar arası	4. Uluslararası 5. Ulusal Doğum Sonu Bakım Kongresi, 29-30 Eylül-1 Ekim 2022	Uluslararası

Sözel Bildiri	Suriyeli Mülteci Kadınların Postpartum Döneme Ýliskin Geleneksel Uygulamaları Bilme ve Uygulama Durumları	TR	Seda Çetin Avcı, Emine Temizkan, Emine Gök, Aylin Taner, Sezer Er Güneri	Uluslar arası	2.Uluslararası 4.Ulusal Doğuma Hazırlık Sınıfı Eğitimi ve Eğiticiliği Kongresi, 27-30 Ekim 2022, Çeşme, İzmir	Uluslararası
Sözel Bildiri	COVID-19 Fobisi ve Gebelik	TR	Simge Evrenol Öçal	Ulusal	II. Ulusal Perinatal Psikiyatri Sempozyumu COVID-19 Sonrası Dönemde Perinatal Psikiyatri Yaklaşımları (9-10 Şubat 2022, Manisa)	Ulusal
Sözel Bildiri	Emziren Annelerin Yetersiz Süt Algısı, Bebeklerin Aldıkları Sütün Miktarı ve Anne Sütünü Artırdığı Düşünülen Ürünleri Kullanım Durumları	TR	Simge Evrenol Öçal, Nuray Egelioglu Cetişli	Uluslar arası	2.Uluslararası 4.Ulusal Doğuma Hazırlık Sınıfı Eğitimi ve Eğiticiliği Kongresi, 27-30 Ekim 2022, Çeşme, İzmir	Uluslararası
Sözel Bildiri	Gebelik ve Postpartum Dönemde Kozmetik	TR	Sakine Zeyna Can, Simge Evrenol Öçal	Uluslar arası	4. Uluslararası 5. Ulusal Doğum Sonu Bakım Kongresi, 29-30 Eylül-1 Ekim 2022	Uluslararası
Makale	Anne sütü	İngilizce	Eroğlu Filibeli B., Karabulut Bayraktar M., Aksun S., Çatlı G., Doç. Dr. Yıldırım J. G., Dündar B. N.	Uluslar arası	The effect of breast milk nesfatin-1 and ghrelin levels on growth in infants with SGA. The Turkish Journal of Pediatrics 2022; 64: 239-245. DOI: 10.24953/turkjp ed.2021.1075	
Makale	Kendi kendine İlaç yönetimi	Türkçe	Baran Z, Çetin D, Yıldırım Jg, Ardahan M.	Uluslar arası	Kendi Kendine İlaç Yönetiminde Tele-Sağlık Uygulamaları: Sistemik Derleme. Sağlık Akademisi	

					Kastamonu. 2022;7(2):396-409. DOI: 10.25279/sak.731200	
Makale	Maneviyat	İngilizce	Yıldırım J. G., Ertem M.	Uluslar arası	Professional quality of life and perceptions of spirituality and spiritual care among nurses: Relationship and affecting factors. Perspectives in Psychiatric care. 2022;58(2):438-447. DOI: 10.1111/ppc.12794	Makale
Makale	The risk of developing colorectal cancer in individuals aged 50-70 years and behavioral changes in high-risk individuals regarding a fecal occult blood test	İngilizce	Dönmez Rö, Özsoy S, Ardahan M	Uluslar arası	Journal of Surgery and Medicine , 6(1): 14-19.	EBSCO
Makale	The achievements gained by nursing students from internship practices: a descriptive study	İngilizce	Dönmez Rö, Ardahan M, Işkın M, Abay M	Uluslar arası	International Journal of Caring Sciences, 15(1): 489-498.	EBSCO
Makale	The effect of the motivational interview program on coping and adaptation of patients with type 2 diabetes : an action research study	İngilizce	Muslu L, Ardahan M	Uluslar arası	Journal of Basic and Clinical Health Sciences, 6(1): 33-46.	ESCI
Makale	Kendi Kendine İlaç Yönetiminde Tele Sağlık Uygulamaları: Sistematik Derleme	Türkçe	Baran Z, Çetin D, Yıldırım JG, Ardahan M	Ulusal	Sağlık Akademisi Kastamonu, 7(2): 396-409.	Index Copernicus
Bildiri	İntörn Hemşirelik Öğrencilerinin Tamamlayıcı Alternatif Yöntemler Hakkında Bilgi Düzeyleri	Türkçe	Ardahan M, Toy Ö	Ulusal	3. Uluslararası 5. Ulusal Tamamlayıcı Terapiler ve Destekleyici Bakım Uygulamaları Kongresi Bildiri Kitabı, 21-23 Nisan 2022, Çevrimiçi Kongre, sayfa:	

					130-139 ( Tam metin bildiri) (Sözel sunum)	
Makale	Nurses' view of implementation evidence-based fall prevention interventions: A qualitative study	İngilizce	Ayhan Oncu Y, Seren İntepeler Ş.	Uluslar arası	J Nurs Manag.2022;30: 234–242. <a href="https://doi.org/10.1111/jonm.1348">https://doi.org/10.1111/jonm.1348</a>	SCI
Sözel Bildiri	Predicting Nurses' Evidence-Based Practice Attitudes: The Role of Healthy Work Environment	İngilizce	Ayhan Öncü, Y.	Uluslar arası	8th International Nursing Management Conference (Oral Presentation)	
Sözel Bildiri	Pandemi de Hasta Güvenliği Kapsamı Değişti mi? Yönetici Hemşire Deneyimleri	Türkçe	Ünal A, Ayhan Öncü Y, İlaslan E.	Uluslar arası	2. Ulusal ve 1. Uluslararası Hemşirelikte Yönetim Kongresi (Sözel Bildiri)	
Makale	Sarkopenide Beslenmenin Rolü	Türkçe	Doç. Dr. Gülşah Kaner, Arş. Gör. Çağla Ayer	Ulusal	İzmir Katip Çelebi Üniversitesi Sağlık Bilimleri Fakültesi Dergisi, 2022: 7(2): 441-445	EBSCO, ProQuest Central
Makale	Menopoz Döneminde Beslenmenin Yönetimi	Türkçe	Doç. Dr. Gülşah Kaner, Arş. Gör. Çağla Ayer	Ulusal	İzmir Katip Çelebi Üniversitesi Sağlık Bilimleri Fakültesi Dergisi, 2022: 7(1): 191-197	EBSCO, ProQuest Central
Makale	The Effect of A Weight-Loss Diet in Women Doing Reformer Pilates: A 12-Week Evaluation	İngilizce	Doç. Dr. Gülşah Kaner, Arş. Gör. Çağla Ayer	Uluslar arası	Journal of Contemporary Medicine, 2022: 12(1): 19-26	DOAJ, SOBİAD, Index Copernicus
Makale	Nutritional interventions in older people with COVID-19: an overview of the evidence	İngilizce	Stacey Jones, Elizabeth Archer, Dilek Ongan Et Al (EFAD ESDN Older Adults)	Uluslar arası	01 February 2022 / Vol 34 issue 1 doi: 10.7748/nop.2021.e1368	Scopus, EMBASE
Makale	COVID-19 Pandemi Sürecinde Yetişkin Bireylerin Değişen Beslenme Alışkanlıklarının Değerlendirilmesi	Türkçe	Kaner G, Songür Bozdağ An, Ongan D, Yurtdaş Depboylu G, Çalık G.	Ulusal	Forbes J Med 2022;3(2):131-138	TR Dizin, Index Cop.
Makale	Yaşlılıkta Beslenme Durumunu Etkileyen Engellilik Sorunlarına Karşı Uygulanan	Türkçe	Kübra Tonbalak Dilek Ongan	Ulusal	Yıl 2022, Cilt 7, Sayı 2, 435 - 440	EBSCO, ProQuest Central

	Beslenme Çözümleri					
Makale	İlkokul Öğrencilerinin Obezite, Fiziksel Aktivite ve Özetkililik-Yeterlilik Düzeylerinin İncelenmesi	Türkçe	Yılmaz Medine, Ağartıoğlu Kundakçı Gamze, Uyanık Gülçin, Ongan Dilek, Yıldırım Sarı Hatice, Akay Nurdan, Algül Ertan, Yıldırım Asaf	Ulusal	<a href="https://doi.org/10.46332/aemj.841750">https://doi.org/10.46332/aemj.841750</a>	TR Dizin, EBSCO
Makale	Mediterranean diet in adolescent with Nonalcoholic fatty liver disease	İNGİLİZ CE	Dr. Öğr. Üyesi Gamze Yurtdaş Depboylu	Uluslar arası	Pediatric obesity, 17(4), e12872.	SCI
Makale	Nutritional Status in children with Epilepsy	İNGİLİZ CE	Doç. Dr. Gülşah Kaner, Dr. Öğr. Üyesi Gamze Yurtdaş Depboylu, Arş. Gör. Gamze Çalık	Uluslar arası	Clinical Nutrition-ESPEN 48: 259-266.	E- SCI
Makale	Sarcopenia in patient with Chronic Kidney Disease	İNGİLİZ CE	Dr. Öğr. Üyesi Gamze Yurtdaş Depboylu	Uluslar arası	Journal of Renal Nutrition 32(6):677-684.	SCI
Makale	Breastfeeding, Complementary Feeding and Increasing Breast Milk in Mothers	İngilizce	Doç. Dr. Gülşah Kaner, Dr. Öğr. Üyesi Gamze Yurtdaş Depboylu, Arş. Gör. Gamze Çalık	Uluslar arası	Revista Española de Nutrición Humana y Dietética, 26.	E-SCI
Makale	Klimakteriyum Dönemdeki Kadınların Beslenme Durumlarının Saptanması	Türkçe	Hakan Üçtepe, Özge Küçükerdönmez, Gülşah Kaner, Gamze Çalık	Ulusal	Türkiye Klinikleri J Health Sci. 2022;7(1):1-10	TR Dizin
Makale	Evaluation of 25-hydroxyvitamin D levels in obese individuals	İngilizce	Gülşah Kaner, Neriman İnanç, Eda Başmısırlı, Kürşad Ünlühizarcı	Uluslar arası	Gulhane Med J 2022;64:152-8	Scopus
Makale	The Effect of Body Weight on Sleep Quality and Sleep Duration in Adolescents	İngilizce	Beytül Yılmaz Betül Çiçek Gülşah Kaner	Uluslar arası	J Contemp Med 2022;12(2):238-243	DOAJ
Makale	Ketojenik Diyetin Dirençli Epilepsi Üzerine Etkisine Güncel Bakış	Türkçe	Gizem Alaca Gülşah Kaner Gamze Yurtdaş	Ulusal	İzmir Kâtip Çelebi Üniversitesi Sağlık Bilimleri Fakültesi Dergisi 2022; 7(1): 123-128	



Makale	Obezitesi Olan Diyabetli Bireylerde Dinlenme Metabolik Hızının Belirlenmesinde Kullanılan Yöntemler	Türkçe	Gülşah Kaner Buse Bakır	Ulusal	İzmir Kâtip Çelebi Üniversitesi Sağlık Bilimleri Fakültesi Dergisi 2022; 7(1):151-155	
Makale	Changes In Food Preferences and Purchase Behaviors in The New Normal: A Cross-Sectional Study	İngilizce	Dr. Öğr. Üyesi Tuba Yalçın	Uluslar arası	Revista Española de Nutrición Humana y Dietética 2022; 26(3):167-177	E-SCI
Makale	Anthropometric Measurements and Serum TNF- $\alpha$ , IL-6, and Adiponectin in Type 2 Diabetes	İngilizce	Dr. Öğr. Üyesi Tuba Yalçın	Uluslar arası	Diabetology International 2022;13(2):396-406	E-SCI
Makale	Assessment of dietary habits and use of nutritional supplements in COVID-19: A cross-sectional study	İngilizce	Arş. Gör. Çağla Ayer	Uluslar arası	PharmaNutrition 2022: 22, 100309	E-SCI
Kitap Bölümü	Kemik eklem hastalıklarının beslenme tedavisinde protein alımı	Türkçe	Dr. Öğr. Üyesi Tuba Yalçın	Ulusal	Türkiye Klinikleri, 1. Baskı, Ankara; 2022. p.59-64	
Makale	A narrative review on food neophobia throughout the life span: Relationships with dietary behaviors and interventions to reduce it	İngilizce	Arş. Gör. Yasemin Karaağaç	Uluslar arası	The British Journal of Nutrition	
Sözel Bildiri	Duygusal iştah ve beslenme durumu arasındaki ilişkinin incelenmesi	Türkçe	Arş. Gör. Yasemin Karaağaç	Uluslar arası	2. Uluslararası Gazi Sağlık Bilimleri Kongresi	
Sözel Bildiri	Üniversite Öğrencilerinin Besin Desteği Kullanımında COVID-19 Pandemisinin Etkisi	Türkçe	Arş. Gör. Yasemin Karaağaç	Uluslar arası	2. Uluslararası Gazi Sağlık Bilimleri Kongresi	
Makale	Üniversite Öğrencilerinin Beslenme Durumları, Posa Tüketimleri ve Bağırsak Alışkanlıklarının Değerlendirilmesi	Türkçe	Arş. Gör. Buse Bakır	Ulusal	İKÇÜ SBFD Vol:7 No:1 33-40	EBSCO
Makale	Oral Beslenme Solüsyonları Gerçekten Etkin	Türkçe	Arş. Gör. Buse Bakır	Ulusal	Ege Klinikleri Tıp Dergisi Vol:60 No:2	TR-DİZİN

	Kullanılabilir mi? Hastanın Bilgilendirilmesinin Önemi				137-142	
Makale	Shoulder abduction strength is correlated with acromiohumeral distance in patients with acute subacromial impingement syndrome symptoms but not with supraspinatus tendon thickness regardless of disease stage	İngilizce	Dr. Öğr. Üyesi Damla Karabay	Uluslar arası	Kinesiology 2022; 54 (2): 307-315.	SCI-Exp
Makale	Stimulated biofeedback training for a child with Becker muscular dystrophy and compartment syndrome in the left forearm	İngilizce	Arş. Gör. Merve Kurt	Uluslar arası	Physiother Theory Pract 2022; 38(11): 1807-1812.	SCI-Exp
Makale	COVID-19 and Physical Activity Behaviour in People with Neurological Diseases: A Systematic Review	İngilizce	Arş. Gör. Zuhale Abasıyanık	Uluslar arası	J Dev Phys Disabil 2022;34(6):987-1012.	SCI-Exp
Makale	Pelvic floor muscle training on urinary incontinence and sexual function in people with multiple sclerosis: A systematic review	İngilizce	Arş. Gör. Dr. Yusuf Emük	Uluslar arası	Mult Scler Relat Disord 2022;58:103538	SCI-Exp
Makale	The acute effects of action observation training on upper extremity functions, cognitive processes and reaction times: a randomized controlled trial	İngilizce	Arş. Gör. Dr. Yusuf Emük	Uluslar arası	J Comp Eff Res 2022;11(13):987-998.	SCI-Exp
Makale	Turkish translation, cross-cultural adaptation, and assessment of psychometric properties of the Ottawa sitting scale for the intensive care unit survivors	İngilizce	Doç. Dr. İlkur Naz Gürşan	Uluslar arası	Disabil Rehabil 2022;44(23):7304-7311.	SCI-Exp

Makale	Predictors of improvement in resting heart rate after exercise training in patients with chronic obstructive pulmonary disease	İngilizce	Doç. Dr. İlknur Naz Gürşan	Uluslar arası	Ir J Med Sci 2022;191(4):1613-1619.	SCI-Exp
Makale	Grip endurance in patients with rheumatoid arthritis: Its relationship between clinical characteristics, upper extremity functional disability, and quality of life.	İngilizce	Arş. Gör. Melissa Köprülüoğlu	Uluslar arası	Int J Rheum Dis 2022;25(9):1060-1067.	SCI-Exp
Makale	Hand functions and joint position sense in patients with psoriatic arthritis- a comparison with rheumatoid arthritis and healthy controls.	İngilizce	Arş. Gör. Melissa Köprülüoğlu	Uluslar arası	Clin Biomech (Bristol, Avon) 2022;95:105640	SCI-Exp
Makale	Outcomes of pulmonary rehabilitation after lung resection in patients with lung cancer.	İngilizce	Doç. Dr. İlknur Naz Gürşan	Uluslar arası	Gogus Kalp Damar Cerrahisi Derg 2022;30(2):227-234.	SCI-Exp
Makale	Clinical effects of TB sequelae in patients with COPD.	İngilizce	Doç. Dr. İlknur Naz Gürşan	Uluslar arası	Int J Tuberc Lung Dis 2022;26(4):363-368.	SCI-Exp
Makale	Convergent validity and test-retest reliability of the unsupported upper limb exercise test in patients with chronic neck pain	İngilizce	Doç. Dr. İlknur Naz Gürşan	Uluslar arası	Percept Mot Skills 2022;129(4):1177-1192.	SCI-Exp
Makale	Investigation of body awareness and affecting factors in patients with bariatric surgery	İngilizce	Doç. Dr. İlknur Naz Gürşan	Uluslar arası	Obes Surg 2022;32(3):829-836.	SCI-Exp
Makale	Static and dynamic postural characteristics in patients with chronic obstructive pulmonary disease: The relationship with dyspnea and pulmonary functions	İngilizce	Doç. Dr. İlknur Naz Gürşan	Uluslar arası	Heart Lung 2022;54:27-33.	SCI-Exp
Makale	Effect of home-	İngilizce	Arş. Gör. Dr. Elvan	Uluslar	Ir J Med Sci	SCI-Exp

	based high-intensity interval training versus moderate-intensity continuous training in patients with myocardial infarction: A randomized controlled trial		Felekođlu	arası	2022;191(6):2539-2548	
Makale	Changes in gait characteristics during and immediately after the 6-minute walk test in persons with multiple sclerosis: A systematic review	İngilizce	Arş. Gör. Zuhâl Abasıyanık	Uluslar arası	Phys Ther 2022;102(7):pza c036.	SCI-Exp
Makale	Epstein–Barr virus antibody in newly diagnosed multiple sclerosis patients and its association with relapse severity and lesion location	İngilizce	Arş. Gör. Zuhâl Abasıyanık	Uluslar arası	Mult Scler Relat Disord 2022;68:104149	SCI-Exp
Makale	Effect of dual-task training on cognitive functions in persons with multiple sclerosis: A systematic review and meta-analysis	İngilizce	Arş. Gör. Zuhâl Abasıyanık	Uluslar arası	Mult Scler Relat Disord 2022;62:103801	SCI-Exp
Makale	Patient-reported outcome measures for assessing dual-task performance in daily life: A review of current instruments, use, and measurement properties	İngilizce	Arş. Gör. Zuhâl Abasıyanık	Uluslar arası	Int J Environ Res Public Health 2022;19(22):15029.	SCI-Exp
Makale	Validity and reliability of a smartphone goniometer application for measuring hip range of motions	İngilizce	Arş. Gör. Dr. Devrim Can Saraç	Uluslar arası	Work 2022;71(1):275-280.	SCI-Exp
Makale	Investigating the lower extremity-related anaerobic exercise capacity and functional status in adult patients with familial	İngilizce	Dr. Öğr. Üyesi Deniz Bayraktar	Uluslar arası	Mod Rheumatol 2022;32(5):980-985.	SCI-Exp

	Mediterranean fever					
Makale	Test-retest reliability and validity of the 6 minute stepper test to evaluate functional exercise capacity in patients with ankylosing spondylitis	İngilizce	Arş. Gör. Dr. Devrim Can Saraç	Uluslar arası	Mod Rheumatol 2022;32(6):1129-1136.	SCI-Exp
Makale	Are static foot posture measures related to static and dynamic plantar pressure parameters?	İngilizce	Araş. Gör. Dr. Müge Kırmızı	Uluslar arası	J Am Podiatr Med Assoc 2022;112(6):120-129.	SCI-Exp
Makale	The effects of calf muscles fatigue on dynamic plantar pressure distribution in normal foot posture and flexible flatfoot: A case-control study	İngilizce	Araş. Gör. Dr. Müge Kırmızı	Uluslar arası	J Back Musculoskelet Rehabil 2022;35(3):649-657.	SCI-Exp
Makale	Reliability of the modified four-square step test in revision total knee arthroplasty: A cross-sectional study	İngilizce	Araş. Gör. Kevser Kaçmaz	Uluslar arası	Physikalische Medizin, Rehabilitationsmedizin, Kurortmedizin 2022; 32(05): 274-278	SCI-Exp
Makale	How does spinal mobility affect balance and postural control in patients with ankylosing spondylitis? A cross-sectional study	İngilizce	Araş. Gör. Kevser Kaçmaz	Uluslar arası	Aktuelle Rheumatologie 2022; 47(05): 438-443	SCI-Exp
Makale	Effects and safety of exergaming in persons with multiple sclerosis during corticosteroid treatment: A pilot study.	İngilizce	Doç. Dr. Turhan Kahraman	Uluslar arası	Mult Scler Relat Disord 2022;63:103823	SCI-Exp
Makale	The impact of the COVID-19 pandemic on physical therapy practice for people with multiple sclerosis: A multicenter survey study of the RIMS	İngilizce	Doç. Dr. Turhan Kahraman	Uluslar arası	Mult Scler Relat Disord 2022;62:103799	SCI-Exp

	network					
Makale	Intra- and inter-rater reproducibility of the face-to-face and tele-assessment of timed-up and go and 5-times sit-to-stand tests in patients with chronic obstructive pulmonary disease	İngilizce	Doç. Dr. Turhan Kahraman	Uluslar arası	COPD 2022;19(1):125-132.	SCI-Exp
Makale	Fatigue is associated with physical inactivity in people with multiple sclerosis despite different environmental backgrounds: Merging and comparing cohorts from Turkey and Israel	İngilizce	Doç. Dr. Turhan Kahraman	Uluslar arası	Mult Scler Relat Disord 2022;57:103456	SCI-Exp
Makale	Restless legs syndrome and related factors in people with multiple sclerosis in Turkey	İngilizce	Doç. Dr. Turhan Kahraman	Uluslar arası	Neurol Res 2022;44(5):415-422.	SCI-Exp
Makale	Comparison of immediate effects of foam rolling and dynamic stretching to only dynamic stretching on flexibility, balance and agility in male soccer players	İngilizce	Prof. Dr. Derya Özer Kaya	Uluslar arası	J Sport Rehabil 2022;31(1):10-16.	SCI-Exp
Makale	Lumbopelvic muscle endurance, morphology, alignment, and mobility in women with primary dysmenorrhea: A case-control study	İngilizce	Prof. Dr. Derya Özer Kaya	Uluslar arası	Clin Biomech (Bristol, Avon) 2022;92:105582	SCI-Exp
Makale	Sports injury prevention programmes from the sports physical therapist's perspective: An international expert Delphi approach	İngilizce	Prof. Dr. Derya Özer Kaya	Uluslar arası	Phys Ther Sport 2022;55:146-154.	SCI-Exp
Makale	Are eSports more than just sitting? A study comparing energy expenditure	İngilizce	Dr. Öğr. Üyesi Umut Ziya Koçak	Uluslar arası	J Comp Eff Res 2022;11(1):39-45.	SCI-Exp

Makale	Comparison of anaerobic exercise capacity in children with familial Mediterranean fever and healthy controls	İngilizce	Dr. Öğr. Üyesi Deniz Bayraktar	Uluslar arası	J Clin Rheumatol 2022;28(2):e330-e333.	SCI-Exp
Makale	Is the repeated pulmonary rehabilitation program as effective as the first one in COPD patients?	İngilizce	Doç. Dr. İlknur Naz Gürşan	Uluslar arası	Tuberk Toraks. 2022;70(2):122-131.	E-SCI
Makale	Physical activity and exercise in cardiovascular disease	İngilizce	Arş. Gör. Melissa Köprülüoğlu	Uluslar arası	JBACHS 2022; 6(2): 663-672.	E-SCI
Makale	Challenges of persons with multiple sclerosis on ocrelizumab treatment during COVID-19 pandemic	İngilizce	Arş. Gör. Zuhal Abasıyanık	Uluslar arası	Neurol Clin Neurosci 2022;10(1):3-8.	E-SCI
Makale	Validity and reliability of performance tests as balance measures in patients with total knee arthroplasty	İngilizce	Arş. Gör. Dr. Devrim Can Saraç	Uluslar arası	Knee Surg Relat Res 2022;34(1):11.	E-SCI
Makale	Students who had face-to-face and online education during Covid-19 Pandemic: A single-center, cross-sectional study	İngilizce	Dr. Öğr. Üyesi Umut Ziya Koçak	Uluslar arası	Turk J Physiother Rehabil 2022; 33(3):172-178.	E-SCI
Makale	Pandemi döneminde uzaktan eğitim ve yüz yüze eğitim alan üniversite öğrencilerinin Covid-19 korkusu, fiziksel aktivite düzeyi, mental sağlık, akademik motivasyon ve uyku kalitesinin karşılaştırılması	Türkçe	Doç. Dr. Sevtap Günay Uçurum	Uluslar arası	Turk J Physiother Rehabil 2022; 33(3):130-138	E-SCI
Makale	Physical activity and health anxiety in people with and without spinal pain during the COVID-19 lockdown: A comparison study	İngilizce	Araş. Gör. Dr. Müge Kırmızı	Uluslar arası	Agri 2022;34(2):84-90.	E-SCI

Makale	Autologous free iliac crest bone grafting of glenoid through the rotator interval using double-barrelled cannula	İngilizce	Araş. Gör. Kevser Kaçmaz	Uluslar arası	Eur J Orthop Surg Traumatol 2022;32(2):279-286.	E-SCI
Makale	Comparison of blood pressure and pulse adaptations between younger and older patients during balneotherapy with physiotherapy	İngilizce	Prof. Dr. Derya Özer Kaya	Uluslar arası	J Chiropr Med 2022;21(3):197-203.	E-SCI
Makale	Does the presence of metabolic syndrome alter serum uric acid concentrations, pain, and well-being in patient with chronic musculoskeletal pain	İngilizce	Prof. Dr. Derya Özer Kaya	Uluslar arası	Clinical and Experimental Health Sciences 2022;12(4):793-798.	E-SCI
Makale	Sağlıklı bireylerde cinsiyetler arasında üst ekstremitte fonksiyonelliği açısından fark var mıdır?	Türkçe	Arş. Gör. Dr. Yusuf Emük	Uluslar arası	Izmir Democracy University Health Sciences Journal 2022;5(2):391-401.	WOS Dışı İndeks
Makale	Kanserde fiziksel aktivite ve egzersiz-koruyucu ve tedavi edici etki	Türkçe	Doç. Dr. İlknur Naz Gürşan	Uluslar arası	İzmir Katip Çelebi Üniversitesi Sağlık Bilimleri Fakültesi Dergisi 2022; 7(1): 129-132.	WOS Dışı İndeks
Makale	Palyatif bakımda fizyoterapistin rolü ve kanıta dayalı uygulamalar	Türkçe	Arş. Gör. Melissa Köprülüoğlu	Uluslar arası	Izmir Democracy University Health Sciences Journal 2022; 5(1): 9-19.	WOS Dışı İndeks
Makale	Sağlık alanında öğrenim gören üniversite öğrencilerinde uygulamalı ders ve stajın akademik öz yeterlik düzeyleri ve problem çözme becerilerine etkisi: Kesitsel bir araştırma	Türkçe	Arş. Gör. Hilal Uzunlar	Uluslar arası	Türkiye Klinikleri J Health Sci 2022;7(4):1068-77	WOS Dışı İndeks



Makale	Sağlık alanında öğrenim gören üniversite öğrencilerinin akademik öz-yeterlik düzeyleri ve problem çözme becerileri ile karar vermede öz-saygı ve karar verme stilleri arasındaki ilişkinin incelenmesi	Türkçe	Arş. Gör. Hilal Uzunlar	Uluslar arası	H.Ü. Sağlık Bilimleri Fakültesi Dergisi 2022;9(1):223-235.	WOS Dışı İndeks
Makale	Effects of a progressive rehabilitation program on shoulder internal rotation range of motion, acromiohumeral distance, and pain in an adolescent female swimmer with subacromial pain (Impingement) syndrome	İngilizce	Dr. Öğr. Üyesi Damla Karabay	Uluslar arası	Int J Disabil Sports Health Sci 2022; 5(1): 56-65	WOS Dışı İndeks
Makale	Obez çocuklarda omurganın yapısı ve mobilitesi ile denge arasındaki ilişkilerin incelenmesi: Ön çalışma	Türkçe	Doç. Dr. Sevtap Günay Uçurum	Uluslar arası	İzmir Katip Çelebi Üniversitesi Sağlık Bilimleri Fakültesi Dergisi 2022; 7(3): 571-576	WOS Dışı İndeks
Makale	Investigation of neuropathic pain distribution and related factors in people with multiple sclerosis	İngilizce	Arş. Gör. Zuhal Abasıyanık	Uluslar arası	J Mult Scler Res 2022;2(2):46-51.	WOS Dışı İndeks
Makale	The relationships between static and dynamic core stability and anaerobic exercise capacity in young elite male soccer players	İngilizce	Arş. Gör. Dr. Devrim Can Saraç	Uluslar arası	Turk J Sports Med 2022;57(3):117-122.	WOS Dışı İndeks
Makale	Meme kanseri cerrahisi sonrası ekstremitte hacmi ile ağrı, duyu ve kavrama kuvveti arasındaki ilişki	Türkçe	Doç. Dr. Sevtap Günay Uçurum	Uluslar arası	İzmir Katip Çelebi Üniversitesi Sağlık Bilimleri Fakültesi Dergisi 2022;7(3):571-576.	WOS Dışı İndeks
Makale	Türkiye’de fiziksel aktivite ve çocuk ile ilgili yapılan	Türkçe	Araş. Gör. Kevser Kaçmaz	Uluslar arası	İnönü Üniversitesi Sağlık	WOS Dışı İndeks

	lisansüstü tezlerin incelenmesi				Hizmetleri Meslek Yüksekokulu Dergisi 2022;10(2):776-787	
Makale	Ayna nöronların fiziksel, sosyal ve bilişsel fonksiyonlar üzerindeki rolü: Geleneksel derleme	Türkçe	Arş. Gör. Merve Keskn	Uluslar arası	Turkiye Klinikleri J Health Sci 2022;7(4):1248-59	WOS Dışı İndeks
Makale	Academic productivity of cardiologists working as faculty members in universities in Turkey: A bibliometric analysis study	İngilizce	Doç. Dr. Turhan Kahraman	Uluslar arası	Haydarpaşa Numune Med J 2022;62(1):75-81	WOS Dışı İndeks
Makale	Investigation of the effect of learning styles on critical thinking dispositions of physiotherapy and rehabilitation students	İngilizce	Prof. Dr. Derya Özer Kaya	Uluslar arası	Arch Health Sci Res 2022; 9: 116-122.	WOS Dışı İndeks
Makale	Problem çözme ve karar vermenin nörobilişsel süreci	Türkçe	Prof. Dr. Derya Özer Kaya	Uluslar arası	Turkiye Klinikleri J Health Sci 2022;7(2):588-96	WOS Dışı İndeks
Makale	Karar verme davranışından sorumlu beyin yapıları	Türkçe	Prof. Dr. Derya Özer Kaya	Uluslar arası	Ankara Sağlık Bilimleri Dergisi 2022;11(1): 139-147.	WOS Dışı İndeks
Bildiri	Investigation of the relationship between balance, self-confidence, fear of falling, and physical function in cancer patients who have undergone lung resection	İngilizce	Doç. Dr. İlknur Naz Gürşan	Uluslar arası	ERS 2022	-
Bildiri	Comparison of sitting balance and functional independence levels of COPD patients receiving and not receiving non-invasive mechanical ventilation therapy	İngilizce	Doç. Dr. İlknur Naz Gürşan	Uluslar arası	ERS 2022	-
Bildiri	Investigation of the relationship	İngilizce	Doç. Dr. İlknur Naz Gürşan	Uluslar arası	ERS 2022	-

	between cognitive function and upper extremity exercise capacity in COPD-A pilot study					
Bildiri	Comparison of disease knowledge level, dyspnea, disease status, and quality of life in chronic obstructive pulmonary patients with and without comorbidities	İngilizce	Arş. Gör. Dr. Elvan Felekoğlu	Uluslar arası	ERS 2022	-
Bildiri	The relationship of disease knowledge level with perceived knowledge and health status in COPD – A pilot study	İngilizce	Arş. Gör. Dr. Elvan Felekoğlu	Uluslar arası	ERS 2022	-
Bildiri	Investigation of the health status and quality of life in COPD according to the caregivers-a pilot study	İngilizce	Arş. Gör. Dr. Elvan Felekoğlu	Uluslar arası	ERS 2022	-
Bildiri	Investigation of the relationship between exercise capacity and psychosocial variables in women with fibromyalgia: A preliminary study	İngilizce	Arş. Gör. Melissa Köprülüoğlu	Uluslar arası	EULAR 2022	-
Bildiri	The relationship between physical activity level and exercise self-efficacy, body awareness, and fatigue severity in rheumatoid arthritis: A cross-sectional and pilot study	İngilizce	Arş. Gör. Melissa Köprülüoğlu	Uluslar arası	EULAR 2022	-
Bildiri	Myokard infarktüsü geçiren hastalarda fiziksel aktivite düzeyi ve sağlıkla ilgili yaşam kalitesi arasındaki ilişkinin incelenmesi	Türkçe	Arş Gör. Dr. Elvan Felekoğlu	Uluslar arası	ICHES-IDU-2022	-
Bildiri	Orta ve ileri yaşlı kadınların omurga yapı ve mobilitasının karşılaştırılması	Türkçe	Doç. Dr. Sevtap Günay Uçurum	Uluslar arası	14. Uluslararası Türk Omurga Kongresi	-

Bildiri	Osteoporoz olan kadınların omurga yapı ve mobilitesi ile ilişkili faktörlerin incelenmesi	Türkçe	Doç. Dr. Sevtap Günay Uçurum	Uluslar arası	14. Uluslararası Türk Omurga Kongresi	-
Bildiri	Demographic and clinical characteristics of persons with severe disability: the descriptive study from Turkey	İngilizce	Arş. Gör. Zuhale Abasıyanık	Uluslar arası	38 <sup>th</sup> ECTRIMS	-
Bildiri	Can the dual-task paradigm predict disability in persons with multiple sclerosis? Four-year follow-up study	İngilizce	Arş. Gör. Zuhale Abasıyanık	Uluslar arası	38 <sup>th</sup> ECTRIMS	-
Bildiri	Factors related to cognitive fatigability in persons with multiple sclerosis and differences between healthy controls	İngilizce	Arş. Gör. Zuhale Abasıyanık	Uluslar arası	38 <sup>th</sup> ECTRIMS	-
Bildiri	Association between dual-task performance, cognitive reserve, and cognitive function in people with multiple sclerosis	İngilizce	Arş. Gör. Zuhale Abasıyanık	Uluslar arası	38 <sup>th</sup> ECTRIMS	-
Bildiri	Six-spot step test with cognitive tasks: a proposed method to assess dual-task ability in people with multiple sclerosis	İngilizce	Arş. Gör. Zuhale Abasıyanık	Uluslar arası	38 <sup>th</sup> ECTRIMS	-
Bildiri	Predictive ability of the original and short form of the activities-specific balance confidence scale and its individual items for falls in people with multiple sclerosis	İngilizce	Arş. Gör. Zuhale Abasıyanık	Uluslar arası	38 <sup>th</sup> ECTRIMS	-
Bildiri	Sustained attention during prolonged walking in persons with multiple sclerosis	İngilizce	Arş. Gör. Zuhale Abasıyanık	Uluslar arası	38 <sup>th</sup> ECTRIMS	-
Bildiri	The validity and reliability of the Turkish version of Pain	İngilizce	Dr. Öğr. Üyesi Deniz Bayraktar	Uluslar arası	PRoS 2022	-

	Catastrophizing Scale-Children in adolescents with familial Mediterranean fever					
Bildiri	The validity and reliability of the Turkish version of Pain Catastrophizing Scale-Parent in parents of adolescents with familial Mediterranean fever	İngilizce	Dr. Öğr. Üyesi Deniz Bayraktar	Uluslar arası	PreS 2022	-
Bildiri	Investigating the associations between the maximal respiratory pressures and cardiorespiratory fitness parameters in children with juvenile idiopathic arthritis	İngilizce	Arş. Gör. Dr. Devrim Can Saraç	Uluslar arası	EULAR 2022	-
Bildiri	The predicted versus measured respiratory pressures, pulmonary functions, cardiopulmonary fitness parameters in children with juvenile idiopathic arthritis	İngilizce	Arş. Gör. Dr. Devrim Can Saraç	Uluslar arası	EULAR 2022	-
Bildiri	Investigating the reliability of the Sollerman Hand Function Test and the associations With Disease- and hand-related parameters	İngilizce	Dr. Öğr. Üyesi Deniz Bayraktar	Uluslar arası	EULAR 2022	-
Bildiri	Comparison of hand functions and functional status in patients with limited cutaneous systemic sclerosis and diffuse cutaneous systemic sclerosis	İngilizce	Dr. Öğr. Üyesi Deniz Bayraktar	Uluslar arası	EULAR 2022	-
Bildiri	Wrist joint position sense and manual dexterity in children with juvenile idiopathic arthritis	İngilizce	Dr. Öğr. Üyesi Deniz Bayraktar	Uluslar arası	EULAR 2022	-

Bildiri	The relationship between scapular stabilization and hand functions in children with juvenile idiopathic arthritis	İngilizce	Dr. Öğr. Üyesi Deniz Bayraktar	Uluslar arası	EULAR 2022	-
Bildiri	The relationship between postural changes and trunk muscle endurance in children with juvenile idiopathic arthritis	İngilizce	Dr. Öğr. Üyesi Deniz Bayraktar	Uluslar arası	EULAR 2022	-
Bildiri	Validity and reliability of Dubousset Functional Test in individuals with back pain	İngilizce	Araş. Gör. Kevser Kaçmaz	Uluslar arası	5. International Sciences Research Congress	-
Bildiri	Investigating the relationship of age, gender, and lateralization with elbow joint proprioception	İngilizce	Araş. Gör. Kevser Kaçmaz	Uluslar arası	5. International Sciences Research Congress	-
Bildiri	Minimal clinically important difference of total knee arthroplasty patient-reported outcome measures	İngilizce	Araş. Gör. Kevser Kaçmaz	Uluslar arası	EULAR 2022	-
Bildiri	Reliability and validity of the Cone Evasion Walk Test in patients with total knee arthroplasty: A pilot study	İngilizce	Araş. Gör. Kevser Kaçmaz	Uluslar arası	EULAR 2022	-
Bildiri	Türkiye’de kronik hastalık riskleri ile ilişkili çeşitli sağlık durumlarının incelenmesi	Türkçe	Araş. Gör. Kevser Kaçmaz	Uluslar arası	1. Uluslararası / 4. Ulusal Sağlık Hizmetleri Kongresi	-
Bildiri	Özel gereksinimli çocukların anneleriyle yapılan lisansüstü tezlerin incelenmesi	Türkçe	Araş. Gör. Kevser Kaçmaz	Uluslar arası	1. Uluslararası / 4. Ulusal Sağlık Hizmetleri Kongresi	-
Bildiri	Lateral epikondilitli bireylerde ortezlerin etkilerini araştıran çalışmaların incelenmesi	Türkçe	Araş. Gör. Kevser Kaçmaz	Uluslar arası	1. Uluslararası / 4. Ulusal Sağlık Hizmetleri Kongresi	-
Bildiri	Geriatrik popülasyonda plyometrik egzersizlerin yan	Türkçe	Araş. Gör. Kevser Kaçmaz	Uluslar arası	1. Uluslararası / 4. Ulusal Sağlık Hizmetleri Kongresi	-

	etkilerinin incelenmesi					
Bildiri	Türkiye’de bel ve boyun ağrılarında ilişkin hastalık yükü ve ilişkili faktörler	Türkçe	Araş. Gör. Kevser Kaçmaz	Uluslararası	1. Uluslararası / 4. Ulusal Sağlık Hizmetleri Kongresi	-
Bildiri	The effects of yoga therapy on knee osteoarthritis: A systematic review	İngilizce	Araş. Gör. Kevser Kaçmaz	Uluslararası	5. Uluslararası Sağlık Bilimleri ve Yaşam Kongresi	-
Bildiri	A review of studies investigating the effects of kinesio band in individuals with knee osteoarthritis: A systematic review	İngilizce	Araş. Gör. Kevser Kaçmaz	Uluslararası	5. Uluslararası Sağlık Bilimleri ve Yaşam Kongresi	-
Bildiri	Farklı yaş kategorilerinde oynayan futbolcuların omurga postüral yapısı, mobilitesi ve inklinasyonlarının karşılaştırılması	Türkçe	Prof. Dr. Derya Özer Kaya	Uluslararası	14. Uluslararası Türk Omurga Kongresi	-
Bildiri	Diş hekimlerinde çalışma postürü ile omurga postüral yapısı, mobilitesi ve dayanıklılığı arasındaki ilişkinin incelenmesi	Türkçe	Arş. Gör. Merve Keskin	Uluslararası	14. Uluslararası Türk Omurga Kongresi	-
Bildiri	Isokinetic knee extensor torque asymmetry varies by angle in collegiate athletes 9-months post-ACL reconstruction	İngilizce	Dr. Öğr. Üyesi Umut Ziya Koçak	Uluslararası	ACSM 2022	-
Bildiri	Tedavisi tamamlanmış erken evre akciğer kanser hastalarında düşme riski ile ilişkili faktörlerin incelenmesi	Türkçe	Doç. Dr. İlknur Naz Gürşan	Ulusal	Toraks Derneği 25. Yıllık Ulusal Kongre	-
Bildiri	KOAH hastalarında sağlık durumu ve yaşam kalitesinin bakım veren grubuna göre incelenmesi-Ön çalışma	Türkçe	Arş. Gör. Elvan Felekoğlu	Ulusal	Toraks Derneği 25. Yıllık Ulusal Kongre	-
Bildiri	Astım hastalarında 6 Dakika Yürüme Testi ve 1 Dakika Otur Kalk Testi’nin pik kalp hızı açısından	Türkçe	Arş. Gör. Melissa Köprülüoğlu	Ulusal	Toraks Derneği 25. Yıllık Ulusal Kongre	-

	karşılaştırılması- Ön çalışma					
Bildiri	Kronik obstrüktif akciğer hastalarında üst ekstremitte egzersiz kapasitesi ile ilişkili faktörlerin incelenmesi: Ön çalışma	Türkçe	Doç. Dr. İlknur Naz Gürşan	Ulusal	Toraks Derneği 25. Yıllık Ulusal Kongre	-
Bildiri	Komorbiditesi olan ve olmayan kronik obstrüktif akciğer hastalarında hastalık bilgi düzeyi, dispne şiddeti, hastalık durumu ve yaşam kalitesinin karşılaştırılması	Türkçe	Arş. Gör. Melissa Köprülüoğlu	Ulusal	Toraks Derneği 25. Yıllık Ulusal Kongre	-
Bildiri	Kronik obstrüktif akciğer hastalarında bilişsel fonksiyonun üst ekstremitte egzersiz kapasitesi ile ilişkisinin incelenmesi-Ön çalışma	Türkçe	Arş. Gör. Melissa Köprülüoğlu	Ulusal	Toraks Derneği 25. Yıllık Ulusal Kongre	-
Bildiri	Covid-19 nedeniyle hastanede yatarak tedavi olmuş bireylerin uzun dönemde fiziksel aktivite ve kırılabilirlik açısından değerlendirilmesi – Ön çalışma	Türkçe	Arş. Gör. Elvan FELEKOĞLU	Ulusal	TÜSAD Uluslararası Katılımlı 44. Yıllık Kongresi Solunum 2022	-
Bildiri	Pulmoner rehabilitasyon programını tamamlayan kronik obstrüktif akciğer hastalarında hastalık durumu, dispne şiddeti ve hastalık semptomlarının egzersiz alışkanlıklarına göre incelenmesi	Türkçe	Arş. Gör. Melissa Köprülüoğlu	Ulusal	TÜSAD Uluslararası Katılımlı 44. Yıllık Kongresi Solunum 2022	-
Bildiri	Non-spesifik kronik bel ağrılı hastalarda postür kontrolünün sürdürülmesinde servikal propriosepsiyonun ve kognitif yüklenmenin etkisi	Türkçe	Arş. Gör. Dr. Yusuf Emük	Ulusal	XVIII. Fizyoterapide Gelişmeler Kongresi	-



Bildiri	Fizyoterapi öğrencilerinin nörolojiye yönelik tutumları: Fizyoterapi öğrencilerinde “Nörofobi” var mı?	Türkçe	Arş. Gör. Zuhal Abasıyanık	Ulusal	18. Fizyoterapide Gelişmeler Kongresi	-
Bildiri	Jüvenil idyopatik artritte maksimal solunum basınç değerleri ile kardiorespiratuar uygunluk arasındaki ilişkiler	Türkçe	Arş. Gör. Dr. Devrim Can Saraç	Ulusal	6. Çocuk Romatoloji Kongresi	-
Bildiri	Jüvenil idiopatik artritte öngörülen ve ölçülen kardiorespiratuar sistem değerlendirmelerini karşılaştırılması	Türkçe	Arş. Gör. Dr. Devrim Can Saraç	Ulusal	6. Çocuk Romatoloji Kongresi	-
Bildiri	Ailesel Akdeniz Ateşi hastalığına sahip adölesanların ve annelerinin ağrı algılarının karşılaştırılması	Türkçe	Arş. Gör. Dr. Devrim Can Saraç	Ulusal	6. Çocuk Romatoloji Kongresi	-
Bildiri	Sistemik sklerozlu hastalarda performansa dayalı el fonksiyonlarının değerlendirilmesi	Türkçe	Dr. Öğr. Üyesi Deniz Bayraktar	Ulusal	22. Ulusal Romatoloji Kongresi	-
Bildiri	Romatoid artritli hastalarda el aktivite performansı (MAP-Hand) ölçeğinin Türkçe versiyonunun geçerliği, güvenilirliği ve psikometrik özellikleri	Türkçe	Dr. Öğr. Üyesi Deniz Bayraktar	Ulusal	22. Ulusal Romatoloji Kongresi	-
Bildiri	Sistemik sklerozlu hastalarda Nefessizlik İnanışları Anketinin Türkçe adaptasyonu ve klinik özellikler ile ilişkisinin incelenmesi	Türkçe	Dr. Öğr. Üyesi Deniz Bayraktar	Ulusal	22. Ulusal Romatoloji Kongresi	-
Bildiri	Sağlıklı genç yetişkinlerde maksimal oksijen kapasitesi ile reaksiyon zaman hızı arasındaki ilişkinin incelenmesi	Türkçe	Arş. Gör. Merve Keskin	Ulusal	XVIII. Fizyoterapide Gelişmeler Kongresi	-

Bildiri	Diş hekimlerinde meslekte çalışma süresi ile omurga postüral yapısı, mobilitesi ve dayanıklılığı arasındaki ilişkinin incelenmesi	Türkçe	Arş. Gör. Merve Keskin	Ulusal	XVIII. Fizyoterapide Gelişmeler Kongresi	-
Bildiri	Erken Evre Diz Osteoartritli Olgularda Beden Kütle İndeksine Göre Ağrı, Fonksiyon, Kas Kuvveti Ve Yetiyitimi Karşılaştırılması’.	Türkçe	Prof. Dr. Derya Özer Kaya	Ulusal	XVIII. Fizyoterapide Gelişmeler Kongresi	-
Bildiri	Fizyoterapistlerde İş Tatmini ve Eleştirel Düşünme Düzeylerinin İncelenmesi’.	Türkçe	Prof. Dr. Derya Özer Kaya	Ulusal	XVIII. Fizyoterapide Gelişmeler Kongresi	
Bildiri	‘Erken Evre Diz Osteoartritinde Psikososyal Faktörler İle Fiziksel Fonksiyonun İlişkisi’	Türkçe	Prof. Dr. Derya Özer Kaya	Ulusal	XVIII. Fizyoterapide Gelişmeler Kongresi	
Bildiri	‘Erken Evre Diz Osteoartritli Olgularda Osteoartrit Şiddeti İle Alt Ekstemite Dizilimi Ve Kas Kuvveti Arasındaki İlişki’.	Türkçe	Prof. Dr. Derya Özer Kaya	Ulusal	XVIII. Fizyoterapide Gelişmeler Kongresi	
Bildiri	‘Erkek Futbolcularda Farklı Süreler ile Uygulanan Miyofasiyal Gevşetme Yönteminin Dinamik Denge, Çeviklik ve Hız Üzerine Akut Etkilerinin Karşılaştırılması: Ön Çalışma’.	Türkçe	Prof. Dr. Derya Özer Kaya	Ulusal	XVIII. Fizyoterapide Gelişmeler Kongresi	
Makale	Nitel araştırmaların rapor edilmesi: COREQ Kontrol Listesinin Türkçe uyarlaması	Tr	Özden, S. A., Tekindal, M., Gedik, T. E., Ege, A., Erim, F., & Agah, M.	Uluslar arası	European Journal of Science and Technology, (35), 522-529.	TR Dizin
Makale	The effect of bibliotherapy on the development of	Eng	Öztemiz, S., & Tekindal, M.	Uluslar arası	Information development, 38 (3), 452-463.	SSCI

	self-efficacy of women with disabled children					
Makale	Klinik çalışmalarda yapay zekâ uygulamalarının raporlanmasında CONSORT-AI protokolünün kullanımı	Tr	Tekindal, M. A., Tekindal, M., Demirsöz, M., & Özel, Z.	Uluslar arası	Eurasian Journal of Veterinary Sciences, 38(2), 66-74.	TR Dizin, EBSCO
Makale	Ergenlerin gelecek beklentilerinin ekolojik yaklaşımla incelenmesi: Bir karma yöntem araştırması	Tr	Ege, A. & Erbay, A.	Uluslar arası	Milli Eğitim Dergisi, 51(233), 97-125.	TR Dizin, Scopus
Makale	The role of place: An analysis of climate change perception in the European Union	Eng	Morales-Giner, P. & Gedik, T. E.	Uluslar arası	Social Currents, 2329496522113 9853.	ESCI
Makale	Religiosity dynamics among recently arrived Turkish marriage migrants in Germany	Eng	Tezcan, T., Gedik, T. E., & Ceobanu, A. M.	Uluslar arası	Journal of Ethnic and Migration Studies, 1-25.	SSCI
Kitap	Bilgisayar Destekli Nitel Veri Analizi Programı: MAXQDA (Cilt 4). Sağlık Bilimlerinde Bilimsel Araştırma: Nicel ve Nitel Yöntemlerin Paket Program Uygulamaları (Edt. MA Tekindal, R. Güven)	Tr	Tekindal, M. ve Uğuz-Arsu, Ş.		Akademisyen Yayınevi ISBN 978-625-8259-30-8, DOI: 10.37609/akya.2175	
Kitap	Sosyal Hizmet İçin Grup Çalışması	Tr	Tekindal, M. ve Ege, A. (Editör).		Nobel Akademik Yayıncılık	
Kitap Bölümü	Eğitimde Büyük Veri Uygulamaları Ve Öğrenme Analitiği Farkındalık Ölçümü: Geçerlik Güvenirlilik Çalışması. İçinde Eğitimde Güncel Araştırmalar.	Tr	Tekindal, M. A., Tekindal M., Zabzun G., & Baba Korkmaz Ö.		Gece Publishing. 978-625-430-043-1	
Kitap Bölümü	Bibliyoterapi Uygulamaları İle Öz Bakım. Mesleki Stres Faktörlerine	Tr	Tekindal M. Ve Öztemiz S.		Nobel yayınevi.978-625-417-782-08	

	Rağmen Ayakta Kalabilme: Ruh Sağlığı Çalışanları İçin Bir Öz Bakım Rehberi. (Edt. Deniz Güler)					
Kitap Bölümü	Görüşme Teknikleri. İçinde Genelci Sosyal Hizmet Uygulaması (Edt. Yasemin Özkan, Ozan Selçuk)	Tr	Tekindal M. Ve Özlem Ş.Ö.		Nobel Yayınevi. 978-625-417-699-9	
Kitap Bölümü	Grup Çalışması Süreci: Öncesi, Sırası ve Sonrası. İçinde Sosyal Hizmet İçin Grup Çalışması	Tr	Ege, A. ve Tekindal, M.		Nobel Akademik Yayıncılık, 978-625-427-598-2.	
Kitap Bölümü	Grup Çalışmasında Kayıtlar, Raporlar ve Değerlendirmeler. İçinde Sosyal Hizmet İçin Grup Çalışması	Tr	Tekindal, M.		Nobel Akademik Yayıncılık, 978-625-427-598-2.	
Kitap Bölümü	Grup Çalışmasında Bilimsel Araştırma Süreci. İçinde Sosyal Hizmet İçin Grup Çalışması	Tr	Ege, A., Tekindal, M. Ve Tekindal, M. A.		Nobel Akademik Yayıncılık, 978-625-427-598-2.	

**Tablo 62 Kitap Yayınları**

<b>Türü</b>	<b>Adı</b>	<b>Yayın Sahibi</b>
<b>Telif</b>	Bilgisayar Destekli Nitel Veri Analizi Programı: MAXQDA (Cilt 4). Sağlık Bilimlerinde Bilimsel Araştırma: Nicel ve Nitel Yöntemlerin Paket Program Uygulamaları	Tekindal, M. ve Uğuz-Arsu, Ş.
<b>Çeviri</b>	Hemşirelik Tanıları El Kitabı Bakım Planlamasında Kanıtta Dayalı Rehber (çeviri kitabı içinde bölüm yazarlığı)	(İlgili bölümlerde tek isim yazar) Doç. Dr. Melike Ertem, Ankara Nobel Tıp Kitabevleri
	Fizyoterapide Araştırmayı Anlamak	Doç. Dr. İlknur Naz Gürşan
<b>Editör</b>	Kronik Hastalıkların Tedavi ve Bakımında Algoritmalar ve Klinik Karar Verme	Prof. Dr. Elif Ünsal Avdal, Hipokrat Yayınevi 2022, Editör
	Nefrolojide Güncel Kanıt Temelli Yaklaşımlar	Prof. Dr. Elif Ünsal Türkiye Klinikleri, 2022, Editör
	Sağlık Bilimleri Güncel Araştırmalar ve Yeni Eğilimler 5	Editör: Doç.Dr. Jülide Gülizar Yıldırım; IVPE, Cetinje, Montenegro
	Sosyal Hizmet İçin Grup Çalışması	Tekindal, M. ve Ege, A.
<b>Kitap Bölümü</b>	Hemşirelik Saha Referans El Kitabı (içinde) Bölüm 11 Kardiyovasküler Hastalığı Olan Çocuk	Prof. Dr. Hatice Yıldırım Sarı, Dr. Öğr. Üyesi Beste Özgüven Öztornacı
	Pediyatrik Olgular ve Hemşirelik Bakımı (içinde) Kardiyovasküler Sistem Hastalıkları ve Hemşirelik Bakımı	Prof. Dr. Hatice Yıldırım Sarı, Ar. Gör. Pınar Doğan, Dr. Öğr. Üyesi Esra Ardahan Akgül

Nefrolojide Güncel Kanıt Temelli Yaklaşımlar (İçinde) Çocuklarda Nefrolojik Hastalıklar Ve Güncel Hemşirelik Bakımı	Dr. Öğr. Üyesi Beste Özgüven Öztornacı
Hemşirelik Tanıları	Doç. Dr. Melike Ertem
Sağlık Eğitiminde Oyunlaştırma Ve Yaratıcı Drama	Doç. Dr. Julide Gülizar Yıldırım Duman, Doç. Dr. Melike Ertem
Araştırma ve Yayın Etiği. In: Hemşirelik Ve Etik (Eds. Yalım NY., Göçmen Baykara Z.). Ankara Nobel Tıp Kitabevleri, 2022.	Akın E., Büyüktarakçı KM.
Hemşirelik Tanıları El Kitabı-Bakım Planlamasında Kanıtı Dayalı Rehber, Bölüm adı:(Hemşirelik Esasları)	Doç. Dr. Derya Uzelli Yılmaz
Biyolojik İlaç Tedavisinde Hemşirelik Yönetimi	Prof. Dr. Yasemin TOKEM
Akut ve kronik böbrek yetmezliği olan gebelerde güncel yaklaşımlar: Hemşirelik yönetimi.	Dr. Öğr. Üyesi. Ekin Dila Topaloğlu Ören
Covid 19 Pandemisi ve Hemşirelik Mesleğine Yansımaları Koruyucu Sağlık Hizmetlerinde Sağlık Eğitimi	Çakır SB, Ardahan M Ardahan M
Ayakdaş Dağlı D. Nefroloji hastalıklarına psikososyal yaklaşım. Ünsal Avdal E, editör. Nefrolojide Güncel Kanıt Temelli Yaklaşımlar. 1. Baskı. Ankara: Türkiye Klinikleri; 2022. p.102-6.	Türkiye Klinikleri
Baysan Arabacı L, Taş Soylu G. Bağımlı Birey ve Ailesine Psikososyal Yaklaşım Ed: Hancı Hİ, Demirbaş H. Uyuşturucu İle Mücadele Kitabı 1. Baskı. Ankara: Nobel Ademik Yayıncılık Eğitim Danışmanlık Tic. Ltd. Şti. 2022. p.	Nobel Akademik Yayıncılık
Ayakdaş Dağlı D, Baysan Arabacı L. Bağımlı Olan Bireye Bakım Veren Hemşirelerin Rol ve Sorumlulukları. Ed: Hancı Hİ, Demirbaş H. Uyuşturucu İle Mücadele Kitabı. 1. Baskı. Ankara: Nobel Ademik Yayıncılık Eğitim Danışmanlık Tic. Ltd. Şti. 2022. p.	Nobel Akademik Yayıncılık
Kardiyak Travma	Arzu TUNA, Gülay Oyur Çelik "Kardiyovasküler Hemşirelik" Kitabı. Akademisyen Yayınevi
Kalp Tümörleri	Arzu Tuna, Gülay Oyur Çelik "Kardiyovasküler Hemşirelik" Kitabı. Akademisyen Yayınevi
Damar Hastalıkları ve Cerrahisi	Gülay Oyur Çelik, Arzu Tuna "Kardiyovasküler Hemşirelik" Kitabı. Akademisyen Yayınevi
Ameliyathane Hemşireliğinde Adli Vakalar	Gülay Oyur Çelik 6. Uluslararası Adli Hemşirelik Kongresi- Üniversitesi, Kongre Tam Metin Kitabı
Akın E., Büyüktarakçı KM. Araştırma ve Yayın Etiği. In: Hemşirelik Ve Etik (Eds. Yalım NY., Göçmen Baykara Z.). Ankara Nobel Tıp Kitabevleri, 2022.	Prof. Dr. Esra Akın, Ankara Nobel Tıp Kitabevleri
Hemşirelik Tanıları El Kitabı-Bakım Planlamasında Kanıtı Dayalı Rehber, Bölüm adı:(Hemşirelik Esasları)	Doç. Dr. Derya Uzelli Yılmaz Ankara Nobel Tıp Kitabevleri
Evde Bakım Hemşireliği. Erkin, Ö., Kalkım, A. & Göl, İ. (Ed.), Halk Sağlığı Hemşireliği 500 Soru 500 Yanıt içinde, (437-442.ss.)	Medine Yılmaz, Gülçin Uyanık Çukurova Nobel Tıp Kitabevi, Antalya. ISBN: 978-605-2369-42-5.
Evrensel Senfoni 2-Doğa İyileştirir, Müziğin Şifası	Dünya Tıp Kitapevi, Editörler: Yelda Özsunar, Hatice Öner, Gülfer Doğan Pekince, Basım sayısı: 1, Sayfa sayısı 147, ISBN: 978-605-9615-88-4
Evrensel Senfoni 2-Doğa İyileştirir, İyileşme Bahçeleri	Dünya Tıp Kitapevi, Editörler: Yelda

	Özsunar, Hatice Öner, Gülfer Doğan Pekince, Basım sayısı: 1, Sayfa sayısı 147, ISBN: 978-605-9615-88-4
Kardiyovasküler İlaçlar	Prof. Dr. Elif Ünsal Avdal Akademisyen Yayınevi, 2022
Yara iyileşme Sürecinde Hemşirelik Bakımı	Prof. Dr. Elif Ünsal Hipokrat Yayınevi Avdal 2022, Editör
İnce ve Kalın Bağırsak Hastalıkları (Kitap: Kronik Hastalıkların Tedavi ve Bakımında Algoritmalar ve Klinik Karar Verme)	Hipokrat Yayınevi 2022, Yazar
Gastrointestinal Sistem Hastalıklarında Hemşirelik Bakımı (Kitap: Hemşirelik Saha Rehberi)	Güneş Yayınevi 2022, Yazar
Polikistik Böbrek Hastalıkları (Kitap: Nefrolojide Güncel Kanıt Temelli Yaklaşımlar)	Türkiye Klinikleri, 2022, Yazar
Biyolojik İlaç Tedavisinde Hemşirelik Yönetimi, Üriner-Fekal İnkontinans ve Hemşirelik Yönetimi	Tokem Y. Hipokrat Kitabevi Tokem Y.
Menopoz ve Kalp Hastalıkları	Yeşilçınar İ. Yayın Yeri:Türkiye Klinikleri, Editör:Tülay YAVAN, Meltem UĞURLU, Basım sayısı:1, Sayfa sayısı:72, ISBN:978-625-401-750-6, Bölüm Sayfaları:57 -63
Jinekolojik Kanselerde Radyoterapi ve Hemşirelik Bakımı	Akyüz A., Yeşilçınar İ. Yayın Yeri:Akademisyen Kitabevi, Editör:Sevgi Özkan, Pınar Serçekuş, Erkan Alataş, Basım sayısı:1, Sayfa sayısı:1, ISBN:978-625-8430-81-3, Bölüm Sayfaları:181 -201
Jinekolojik Kanselerde Kemoterapi ve Hemşirelik Bakımı	Simge Evrenol Öçal, Nuray Egelioglu Cetişli, Basım sayısı:1, ISBN:978-625-8430-81-3, Bölüm Sayfaları:203-243
Kronik hastalıkların öz-yönetiminde motivasyonel algoritmalar. Editör Ünsal Avdal E. Algoritmalar.	Editör: Ünsal Avdal E.
Yıldırım JG, Ertem M. Sağlık Eğitiminde Oyunlaştırma Ve Yaratıcı Drama Editör. Yıldırım JG. Ekim 2022. SAĞLIK BİLİMLERİ Teori, Güncel Araştırmalar ve Yeni Eğilimler 5. Ivpe, Cetinje, Montenegro.	Editör: Doç.Dr. Jülide Gülizar Yıldırım; İVPE, Cetinje, Montenegro
Covid 19 Pandemisi ve Hemşirelik Mesleğine Yansımaları	Çakır SB, Ardahan M
Koruyucu Sağlık Hizmetlerinde Sağlık Eğitimi	Ardahan M
Fonksiyonel Besinlerin Önemi ve Sağlık Üzerindeki Etkiler (Sağlık Bilimlerinde Güncel Tartışmalar 2)	Doç. Dr. Gülşah Kaner, Arş. Gör. Çağla Ayer (Duvar Yayınevi)
Çölyak Hastalığında Beslenme Yaklaşımı (Sağlık Bilimlerinde Güncel Tartışmalar 3)	Arş. Gör. Çağla Ayer, Doç. Dr. Gülşah Kaner (Duvar Yayınevi)
Biyotin, Kolin, İnositol, Karnitin, C Vitamini, Koenzim Q10 (Beslenme İlkeleri 2 kitabında)	Dilek Ongan, Hedef Cs Basın Yayın, Ocak, 2022
Et, Tavuk, Balık, Yumurta, Kurubaklagiller, Sert Kabuklu Meyveler, Yağlı Tohumlar	Dilek Ongan, Hedef Cs Basın Yayın, Ocak, 2022
Yetişkinlerde Nonalkolik Yağlı Karaciğer Hastalığının Non-Farmakolojik Tedavisi: Tıbbi Beslenme Tedavisi	Gamze Yurtdaş Depboylu Nobel Yayınevi
Çocuklarda Nonalkolik Yağlı Karaciğer Hastalığının Non-Farmakolojik Tedavisi: Tıbbi Beslenme Tedavisi	Gamze Yurtdaş Depboylu Nobel Yayınevi
Çocuk ve Yetişkinlerde Nonalkolik Yağlı Karaciğer Hastalığının Patogenezi	Gamze Yurtdaş Depboylu Nobel Yayınevi

Ve Komorbiditeleri	
Çocuk ve Yetişkinlerde Nonalkolik Yağlı Karaciğer Hastalığının Tanımı, Epidemiyolojisi Ve Risk Faktörleri	Gamze Yurtdaş Depboylu Nobel Yayınevi
Diyabetli Bireylerde Enerji Gereksiniminin ve Antropometrik Ölçümlerin Değerlendirilmesi	Gülşah Kaner (Türk Diyabet Cemiyeti ve Türkiye Diyabet Vakfı)
Vejetaryen Beslenmesi	Gülşah Kaner (T.C Sağlık Bakanlığı)
Kemik eklem hastalıklarının beslenme tedavisinde protein alımı	Yalçın, Tuba; Türkiye Klinikleri
Beslenmenin Evrimi: Tarihçe (Geçmişten Günümüze Popüler Diyetlere Bilimsel Bakış)	Arş. Gör. Çağla Ayer Ankara Nobel Tıp Kitapevleri
Popüler Diyetler-I: Yüksek Yağ İçeren Diyetler (Geçmişten Günümüze Popüler Diyetlere Bilimsel Bakış)	Arş. Gör. Çağla Ayer Ankara Nobel Tıp Kitapevleri
Popüler Diyetler-II: Orta Düzeyde Yağ İçeren Diyetler (Geçmişten Günümüze Popüler Diyetlere Bilimsel Bakış)	Arş. Gör. Çağla Ayer Ankara Nobel Tıp Kitapevleri
Popüler Diyetler-IV: Yüksek Düzeyde Protein İçeren Diyetler (Geçmişten Günümüze Popüler Diyetlere Bilimsel Bakış)	Arş. Gör. Çağla Ayer Ankara Nobel Tıp Kitapevleri
Popüler Diyetler-VI: Diğer Diyetler (Geçmişten Günümüze Popüler Diyetlere Bilimsel Bakış)	Arş. Gör. Çağla AYER Ankara Nobel Tıp Kitapevleri
İdiopatik Pulmoner Fibrozis ve Egzersiz	Arş. Gör. Dr. Elvan Felekoğlu
Yaşlılarda Solunum Sistemi ve Egzersiz	Arş. Gör. Dr. Elvan Felekoğlu
Eylem Gözlem Eğitiminin Nörolojik Hastalıklarda Kullanımı	Arş. Gör. Dr. Yusuf Emük
Palyatif Bakımda Kaşeksi ve Sarkopeni Yönetimi	Doç. Dr. Sevtap Günay Uçurum
Multipl Sklerozda Telerehabilitasyon	Doç. Dr. Turhan Kahraman
Omurga Tedavisinde Mulligan Mobilizasyon Tekniğinin Uygulanması	Prof. Dr. Derya Özer Kaya
Omurga Tedavisinde Yumuşak Doku Tekniğinin Uygulanması	Prof. Dr. Derya Özer Kaya
Muskuloskeletal Hastalıklar: Osteoporoz	Prof. Dr. Derya Özer Kaya
Eğitimde Büyük Veri Uygulamaları Ve Öğrenme Analitiği Farkındalık Ölçümü: Geçerlik Güvenirlik Çalışması. İçinde Eğitimde Güncel Araştırmalar.	Tekindal, M. A., Tekindal M., Zabzun G., & Baba Korkmaz Ö.
Bibliyoterapi Uygulamaları İle Öz Bakım. Mesleki Stres Faktörlerine Rağmen Ayakta Kalabilme: Ruh Sağlığı Çalışanları İçin Bir Öz Bakım Rehberi. (Edt. Deniz Güler)	Tekindal M. Ve Öztemiz S.
Görüşme Teknikleri. İçinde Genelci Sosyal Hizmet Uygulaması (Edt. Yasemin Özkan, Ozan Selçuk)	Tekindal M. Ve Özlem Ş.Ö.
Grup Çalışması Süreci: Öncesi, Sırası ve Sonrası. İçinde Sosyal Hizmet İçin Grup Çalışması	Ege, A. ve Tekindal, M.
Grup Çalışmasında Kayıtlar, Raporlar ve Değerlendirmeler. İçinde Sosyal Hizmet İçin Grup Çalışması	Tekindal, M.
Grup Çalışmasında Bilimsel Araştırma Süreci. İçinde Sosyal Hizmet İçin Grup Çalışması	Ege, A., Tekindal, M. Ve Tekindal, M. A.

**Tablo 63 WOS Kapsamı Dışında Yayınlanan Yayınlarla İlgili Temel Bilgiler  
(İKÇÜ Adresli)**

Yayın Türü	2022
Uluslararası Hakemli Dergilerde Yayınlanan Makale	75
Uluslararası Bilimsel Kongrelerde Sunulan Bildiri	85
Ulusal Hakemli Dergilerde Yayınlanan Makale	33
Ulusal Bilimsel Kongrelerde Sunulan Bildiri	26
Kitap Yazarlığı	5
Ulusal Kitap Editörlüğü	5
Ulusal Kitapta Bölüm	28

**Tablo 64 Editörlük ve Hakemlik Verileri**

Alt Birim Adı	Editörlük /Hakemlik Yapan Öğretim Üyesi Sayısı	Editörlük/ Hakemlik Yapılan Kitap Sayısı	Dergi Hakemliği Yapan Öğretim Üyesi Sayısı	Hakemliği Yapılan Dergi Sayısı
Beslenme ve Diyetetik Bölümü/ Diyetetik Anabilim Dalı	1		1	7
Beslenme ve Diyetetik Bölümü/ Toplu Beslenme sistemleri Anabilim Dalı	1		1	4
Fizyoterapi ve Rehabilitasyon Bölümü	1		8	43
Sosyal Hizmet Bölümü	2	1	2	6
<b>TOPLAM</b>	<b>5</b>	<b>1</b>	<b>12</b>	<b>60</b>

**Tablo 65 Bildiriler**

Türü	2020	2021	2022
Uluslararası Poster Bildiri	15	9	26
Uluslararası Sözlü Bildiri	42	68	60
Ulusal Poster Bildiri	6	2	15
Ulusal Sözlü Bildiri	17	9	14
<b>TOPLAM</b>	<b>80</b>	<b>88</b>	<b>118</b>

**Tablo 66 2022 Yılı Atıf Verileri**

Alt Birim Adı	WOS Kapsamındaki Dergilerde İKÇÜ Adresli Yayınlarla Yapılan Atıf Sayısı	WOS Kapsamı Dışındaki Dergilerde İKÇÜ Adresli Yayınlarla Yapılan Atıf Sayısı	Toplam Atıf Sayısı
Fizyoterapi ve Rehabilitasyon	4	5	9
Fizyoterapi ve Rehabilitasyon	3	-	3
Fizyoterapi ve Rehabilitasyon	1	2	3
Fizyoterapi ve Rehabilitasyon	-	1	1
Fizyoterapi ve Rehabilitasyon	1	5	6
Fizyoterapi ve Rehabilitasyon	2	5	7
Fizyoterapi ve Rehabilitasyon	3	2	5
Fizyoterapi ve Rehabilitasyon	1	4	5
Fizyoterapi ve Rehabilitasyon	-	1	1
Fizyoterapi ve Rehabilitasyon	-	6	6
Fizyoterapi ve Rehabilitasyon	5	6	11



Fizyoterapi ve Rehabilitasyon	5	2	7
Fizyoterapi ve Rehabilitasyon	-	2	2
Fizyoterapi ve Rehabilitasyon	-	1	1
Fizyoterapi ve Rehabilitasyon	1	1	2
Fizyoterapi ve Rehabilitasyon	-	1	1
Fizyoterapi ve Rehabilitasyon	1	-	1
Fizyoterapi ve Rehabilitasyon	2	1	3
Fizyoterapi ve Rehabilitasyon	1	1	2
Fizyoterapi ve Rehabilitasyon	-	4	4
Fizyoterapi ve Rehabilitasyon	-	4	4
Fizyoterapi ve Rehabilitasyon	2	6	8
Fizyoterapi ve Rehabilitasyon	1	-	1
Fizyoterapi ve Rehabilitasyon	-	1	1
Fizyoterapi ve Rehabilitasyon	3	4	7
Fizyoterapi ve Rehabilitasyon	-	1	1
Fizyoterapi ve Rehabilitasyon	2	4	6
Fizyoterapi ve Rehabilitasyon	-	1	1
Fizyoterapi ve Rehabilitasyon	-	1	1
Fizyoterapi ve Rehabilitasyon	-	1	2
Fizyoterapi ve Rehabilitasyon	-	2	2
Fizyoterapi ve Rehabilitasyon	1	1	2
Fizyoterapi ve Rehabilitasyon	1	-	1
Fizyoterapi ve Rehabilitasyon	-	1	1
Fizyoterapi ve Rehabilitasyon	2	-	2
Fizyoterapi ve Rehabilitasyon	-	1	1
Fizyoterapi ve Rehabilitasyon	2	-	2
Fizyoterapi ve Rehabilitasyon	-	1	1
Fizyoterapi ve Rehabilitasyon	1	1	2
Fizyoterapi ve Rehabilitasyon	-	2	2
Fizyoterapi ve Rehabilitasyon	1	-	1
Fizyoterapi ve Rehabilitasyon	-	1	1
Fizyoterapi ve Rehabilitasyon	-	1	1
Fizyoterapi ve Rehabilitasyon	2	2	4
Hemşirelik	1	1	2
Hemşirelik	-	2	2
Hemşirelik	2	-	2
Hemşirelik	3	-	3
Hemşirelik	-	1	1
Hemşirelik	1	5	6
Hemşirelik	5	30	35
Hemşirelik	6	4	10
Hemşirelik	6	3	9
Hemşirelik	1	1	2
Hemşirelik	-	1	1
Hemşirelik	-	1	1
Hemşirelik	16	21	37
Hemşirelik	40	19	59
Hemşirelik	11	13	24
Hemşirelik	7	5	12
Hemşirelik	5	2	7
Hemşirelik	-	2	2
Hemşirelik	-	1	1
Hemşirelik	-	3	3
Hemşirelik	-	1	1
Hemşirelik	-	3	3
Hemşirelik	-	1	1
Hemşirelik	-	1	1
Hemşirelik	-	3	3
Hemşirelik	-	1	1
Hemşirelik	-	1	1
Hemşirelik	-	3	3

Hemşirelik	-	2	2
Hemşirelik	-	14	14
Hemşirelik	1	2	3
Hemşirelik	-	2	2
Hemşirelik	-	1	1
Hemşirelik	-	4	4
Hemşirelik	-	2	2
Hemşirelik	-	1	1
Hemşirelik	-	38	38
Hemşirelik	-	38	38
Hemşirelik	-	38	38
Hemşirelik	82	57	139
Hemşirelik	-	2	2
Hemşirelik	-	1	1
Hemşirelik	-	4	4
Hemşirelik	-	1	1
Hemşirelik	1	-	1
Hemşirelik	21	24	45
Hemşirelik	45	10	55
Hemşirelik	5	15	20
Hemşirelik	20	5	25
Hemşirelik	1	-	1
Hemşirelik	4	-	4
Hemşirelik	-	2	2
Hemşirelik	-	1	1
Hemşirelik	1	2	3
Hemşirelik	-	1	1
Hemşirelik	1	-	1
Hemşirelik	-	3	3
Hemşirelik	1	-	1
Hemşirelik	1	-	1
Hemşirelik	-	1	1
Hemşirelik	8	7	15
Hemşirelik	5	1	6
Hemşirelik	2	1	3
Hemşirelik	-	1	1
Hemşirelik	1	1	2
Hemşirelik	-	2	2
Hemşirelik	-	2	2
Beslenme ve Diyetetik	-	2	2
Beslenme ve Diyetetik	2	2	4
Beslenme ve Diyetetik	46	28	74
Beslenme ve Diyetetik	16	15	31
Sosyal Hizmet	404	824	1228
Sosyal Hizmet	6	-	6

#### 5.4. Toplumsal Katkıya Yönelik Hizmetler

Sosyal sorumluluk projeleri, ders uygulamaları kapsamında yapılandırılan klinik uygulamalar ve saha çalışmaları akademik eğitim yanında toplumsal katkıya destek vermiştir.

#### 5.5. Teknolojik Üretim Faaliyetleri

Teknolojik üretim faaliyetlerimiz bulunmamaktadır.

## 5.6. Yönetimsel Hizmetler

2022 yılı içerisinde 56 adet Fakülte Yönetim Kurulu; 8 adet Fakülte Kurulu toplantısı yapılmıştır

## 5.7 Ana Hizmet Alanlarını Destekleyici Diğer Hizmetler

Tablo 67 Sağlanan Bursların Niteliği	
Bursun Niteliği	Öğrenci Sayısı
Yemek Bursu	45
Kısmi Zamanlı Öğrenci Çalıştırma	3
<b>TOPLAM</b>	<b>48</b>

## Staj İmkani

Fakültemiz bölümlerinde staj olmamakla birlikte Cumhurbaşkanlığı Staj Seferberliği kapsamında 128 öğrencimiz 2022 yılında staj yapmıştır.

Fizyoterapi ve Rehabilitasyon Bölümü öğrencilerinin ders uygulamaları için İzmir İli Kamu Hastaneleri (İzmir Dr. Suat Seren Göğüs Hastalıkları ve Cerrahisi Eğitim ve Araştırma Hastanesi, Tepecik Eğitim ve Araştırma Hastanesi, Buca Seyfi Demirsoy Devlet Hastanesi, Çiğli Bölge Eğitim Hastanesi, İzmir Dr. Behçet Uz Çocuk Hastanesi, İzmir Bozyaka Eğitim ve Araştırma Hastanesi, İzmir Kâtip Çelebi Üniversitesi Atatürk Eğitim ve Araştırma Hastanesi) ile iş birliğimiz devam etmektedir.

Beslenme ve Diyetetik Bölümü öğrencileri ve Hemşirelik Bölümü öğrencilerinin ders uygulamaları için İzmir İli Kamu Hastaneleri, İzmir Milli Eğitim Müdürlüğü ile iş birliğimiz devam etmektedir.

## 5.8. Başarılarımız

### • Eğitim ve Öğretim Alanındaki Başarılarımız

Fakültemiz Hemşirelik Bölümü 1248, Beslenme ve Diyetetik Bölümü 242 ve Fizyoterapi ve Rehabilitasyon Bölümü 242 mezun vermiştir. Hemşirelik Bölümü 782, Beslenme ve Diyetetik Bölümü 352, Fizyoterapi ve Rehabilitasyon Bölümü 396 ve Sosyal Hizmet Bölümü 190 olmak üzere toplam 1827 aktif öğrencimiz bulunmaktadır. Bölümlerimizin doluluk oranı %100'dür.

### • Araştırma ve Geliştirme Alanındaki Başarılarımız

2022 yılında WOS İndeksli İKÇÜ Adresli Yayınlarımız; SCI: 52 yayın, SSCI: 3 yayın  
Proje Sayılarımız; TÜBİTAK:12, Bilimsel Araştırma Projeleri(BAP):16, TÜSEB:1 olmak üzere  
Toplam:28 Proje

### • Ulusal ve Uluslararası İlişkiler Alanındaki Başarılarımız

Sağlık Bilimleri Fakültesi olarak 12 Üniversite ile Erasmus Antlaşmamız bulunmaktadır.2022 yılında Fakültemiz Beslenme ve Diyetetik Bölümünden 1 öğrencimiz staj hareketliliği kapsamında İrlanda University College Dublin' e gitmiştir. Ders verme hareketliliği kapsamında 3, Eğitim alma hareketliliği kapsamında 2 personelimiz Erasmusla yurtdışına gitmiştir.

Staj hareketliliği kapsamında Litvanya Klaipeda State University of Applied Sciences'den 2 öğrenci Fakültemiz Sosyal Hizmet Bölümüne gelmiştir.

### • Sağlık Alanındaki Başarılarımız

Sağlık Bilimleri Fakültesi Dergisi İzmir Kâtip Çelebi Üniversitesi Sağlık Bilimleri Fakültesi tarafından 4 ayda bir olmak üzere yılda 3 sayı (Ocak, Mayıs, Eylül) şeklinde yayımlanan multidisipliner, hakemli ve "çift-kör" sistemi ile makaleleri değerlendiren, süreli bir dergidir. İzmir Katip Çelebi Üniversitesi Sağlık Bilimleri Fakültesi Dergisi sağlık bilimleri alanında yayınladığı bilimsel çalışmalarını ulusal ve uluslararası tüm sağlık profesyonellerine ulaştırmayı hedeflemektedir.

İzmir Katip Çelebi Üniversitesi Sağlık Bilimleri Fakültesi Dergisi sağlık bilimleri ile ilgili Türkçe ve İngilizce dilinde özgün araştırma, derleme, olgu sunumu şeklinde hazırlanan makale türünde güncel çalışmaları ve editöryal yorum/tartışma, editöre mektup şeklindeki bilimsel yazıları yayınlamaktadır.

Dergi; yayınladığı makalelerde, konu ile ilgili etik kurallara ve bilimsel standartlara uygun olma ve ticari kaygı gözetmeme şartını aramaktadır.

İzmir Katip Çelebi Üniversitesi Sağlık Bilimleri Fakültesi Dergisi, EBSCO (2020 yılından itibaren), ProQuest Central (2016 yılından itibaren), ROAD: The Directory of Open Access Scholarly Resources (2017 yılından itibaren), World Catalogue of Scientific Journal (2016 yılından itibaren), SOBIAD Atıf Dizini (2016 yılından itibaren), Türkiye Atıf Dizini (2021 yılından itibaren), Google Scholar (2016 yılından itibaren) veri tabanlarında indekslenmektedir.

## 6. Yönetim ve İç Kontrol Sistemi

Birimin iç tetkiki gerçekleştirilmiş ve yapılan tespit ve değerlendirmeler sonucunda herhangi bir uygunsuzluk saptanmamıştır.

### D. Diğer Hususlar

## II. AMAÇLAR ve HEDEFLER

### A. Temel Politika ve Öncelikler

Fakültemizin temel hedefi; çağının gerektirdiği bilgi ile donanmış, yüksek teknoloji ile donatılmış kurumlarda iş yeri eğitimi almış, insan sağlığı ve çevre bilincine sahip, etik/ahlaki kuralların bilincinde öğrenci yetiştirmek ve iş hayatına atılmalarını sağlamaktır. Ayrıca, öğretim elemanlarımızın akademik gelişmelerini sağlayabilmek amacıyla çeşitli ortamlar hazırlamak ve idari personelimizin bilgi, beceri ve tutumlarını geliştirecek eğitimleri vermektedir.

### B. İdarenin Stratejik Planında Yer Alan Amaç ve Hedefler

Stratejik Amaçlar		Stratejik Hedefler	
Stratejik Amaç-1	Uluslararası düzeyde lisans ve lisansüstü eğitim- öğretim kalitesini geliştirmek	<b>Hedef-1</b>	2023 yılında Sağlık Bilimleri Fakültesi'nin tüm bölümlerinin derslik ve laboratuvar alt yapılarının tamamlanmasının sağlanması
		<b>Hedef-2</b>	2023 yılında Sağlık Bilimleri Fakültesi'nin tüm bölümlerinin eğitim araç-gereç (bilgisayar, projeksiyon vb.) ve laboratuvar donanım ihtiyaçlarının karşılanması
		<b>Hedef-3</b>	Kütüphanedeki ulusal ve uluslararası yayınlanmış ders kitaplarının sayısı ve elektronik ortamda bilgiye erişim kaynaklarının artırılması
		<b>Hedef-4</b>	2023 yılında Sağlık Bilimleri Fakültesi Hemşirelik Bölümünün Akreditasyon alması ve Fizyoterapi ve Rehabilitasyon Bölümü akreditasyon çalışmalarının yapılandırılması
		<b>Hedef-5</b>	2023 yılında ders veren öğretim elemanı başına düşen öğrenci sayısının 15'e düşürülmesi
		<b>Hedef-6</b>	Öğrencilere sunulan eğitim ve sosyal hizmetlerin iyileştirilmesi ve öğrencilerin memnuniyetinin artırılması.
		<b>Hedef-7</b>	Avrupa Yükseköğretim Alanındaki Üniversitelerle eğitim amaçlı işbirliklerinin yapılması
		<b>Hedef-8</b>	Ulusal düzeyde eğitim amaçlı işbirliklerinin yapılması
		<b>Hedef-9</b>	Öğrencilerin mesleki başarılarını sağlayacak eğitim modellerinin seçilerek uygulanması
		<b>Hedef-10</b>	Öğrencilerin toplumsal duyarlılıklarını geliştirmek için her yıl buna yönelik en az bir çalışma yapılması

Stratejik Amaç-2	Bilime katkı sağlayacak kanıt dayalı bilgi ve teknoloji üretmek ve uygulamaya aktarmak	Hedef-1	Öğretim üyelerinin uluslararası değişim programlarına katılmasının sağlanması
		Hedef-2	Fakültemiz tarafından düzenlenen bilimsel toplantı sayısını artırmak (Yılda en az iki toplantı/seminer/ kurs/sempozyum vb. düzenlemek)
Stratejik Amaç-3	Yapılan bilimsel araştırmaların kalitesini geliştirmek	Hedef-1	Üniversite kapsamında kurulan İstatistik Birimi ve Yabancı Dil Destek Birimi Kapsamında çalışmalar yapmak.
		Hedef-2	Her öğretim elemanının yılda en az 1 projede; proje yürütücüsü veya proje yöneticisi olarak yer almasının sağlanması
		Hedef-3	Öğretim üyelerinin yapmış olduğu bilimsel araştırmaların uluslararası indeksler kapsamındaki dergilerde yayınlamasının sağlanması
		Hedef-4	Her öğretim üyesinin ulusal, tercihen uluslararası düzeyde en az bir bilimsel nitelikli ödül alabilmesi konusunda özgün ve nitelikli araştırmalar yapmaları için desteklenmesi
Stratejik Amaç-4	Kurum kimliği ve kültürünü geliştirmek	Hedef-1	Topluma sunulan sağlık, danışmanlık ve eğitim hizmetlerinin sayısının artırılması
		Hedef-2	Halka açık sosyal, kültür ve sanat etkinliklerin sayısının artırılarak düzenlenmesi
		Hedef-3	Dış paydaşlarla ortak akademik, idari ve teknik çalışmalar yapılması
		Hedef-4	Topluma sunulan sağlık, danışmanlık ve eğitim hizmetlerinin sayısının artırılması
Stratejik Amaç-5	İç ve Dış paydaşların (öğrencilerin, akademik personelin idari personelin ve toplumun) gelişimini tamamlamak	Hedef-1	Öğrencilerin eğitim ortamının çağdaş eğitime uygun olarak geliştirilmesi
		Hedef-2	Öğrencilerin kariyer planlamalarının desteklenmesi
		Hedef-3	İç paydaşların iletişim ve etkileşimini artıracak sosyal etkinlikler düzenlenmesi
		Hedef-4	İç paydaşların plan, program ve prosedürler ile ilgili bilgilere ulaşım olanaklarının artırılması
		Hedef-5	Topluma sunulan eğitim hizmetlerini geliştirmek
Stratejik Amaç-6	Fakültenin ulusal ve uluslararası tanınırlığını arttırmak	Hedef-1	Sağlık Bilimleri Fakültesi'nin ulusal ve uluslararası alanda tanınmış olması için etkinlikler gerçekleştirilmesi

### C. Diğer Hususlar

## III. FAALİYETLERE İLİŞKİN BİLGİ VE DEĞERLENDİRMELER

### A. Mali Bilgiler

Fakültemiz idari ve akademik personelinin maaş ödemeleri yapılmıştır.

Fakültemiz akademik personelinin uygulama alanında yetersiz kalması sebebi ile görevlendirilen ders ücreti karşılığı öğretim elemanlarının ek ders ödemeleri yapılmıştır.

Fakültemiz idari ve akademik personelinin emekli keseneği ödemeleri yapılmıştır.

Fakültemiz akademik personelinin uygulama alanında yetersiz kalması sebebi ile görevlendirilen ders ücreti karşılığı öğretim elemanlarının SGK primleri ve öğrenci stajları SGK prim ödemeleri yapılmıştır. Fakültemiz idari ve akademik personelinin yurtiçi sürekli görev yolluk ödemeleri yapılmıştır. Hemşirelik Bölümü Akreditasyon başvuru bütçesi (50.000 TL) karşılanmıştır.

## 1. Bütçe Uygulama Sonuçları

### 1.1. Bütçe Giderleri

Tablo 68 Bütçe Giderleri					
Türü	Başlangıç Ödeneği	Eklenen Ödenek	Harcama	Fark	Gerçekleşme Oranı (%)
01-Personel Giderleri	1.555.350,00	4.144.415,00	5.699.765,00	0	%100
02-Sosyal Güvenlik Kurumlarına Devlet Primi Giderleri	305.100,00	814.235,00	1.118.277,60	1.057,40	%99,3
03-Mal ve Hizmet Alım Giderleri	1.440,00	58.281,00	56.747,61	2.973,39	%96
<b>TOPLAM</b>	<b>1.861.890,00</b>	<b>5.016.931,00</b>	<b>6.874.790,21</b>	<b>4.030,79</b>	

### Bütçe hedef ve gerçekleştirmeleri ile meydana gelen sapmaların nedenleri;

Bütçe hedeflerimiz ile harcamalarımız arasında sapma olmamıştır.

### 1.2. Bütçe Gelirleri

% 100'ünü Hazine Yardımı oluşturmaktadır.

## 2. Temel Mali Tablolara İlişkin Açıklamalar

Kamu kaynakları etkin ve ekonomik olarak titizlikle kullanılmıştır.

## 3. Mali Denetim Sonuçları

Birimin iç tetkiki gerçekleştirilmiş ve yapılan tespit ve değerlendirmeler sonucunda herhangi bir uygunsuzluk saptanmamıştır.

### 3.1. Harcama Öncesi Mali Kontrol

2022 yılında Ön Mali Kontrole gönderilen dosyamız olmamıştır.

### 3.2. Harcama Sonrası İç Denetim

Birimin iç tetkiki gerçekleştirilmiş ve yapılan tespit ve değerlendirmeler sonucunda herhangi bir uygunsuzluk saptanmadığı raporlanmıştır

### 3.3. Dış Denetim

Sayıştay denetimi yapılmıştır.

## 4. Diğer Hususlar

İzmir Kâtip Çelebi Üniversitesi Sağlık Bilimleri Fakültemiz, eğitimdeki kaliteye ve gelişime önem veren bir kurumdur. İzmir Katip Çelebi Üniversitesi bünyesindeki kalite çalışmalarının başlamasıyla birlikte, Fakültemizde Stratejik Planlama Kurulu ve Kalite Yönetim Sistemi Komisyonu kurulmuştur.

## B. Performans Bilgileri

### 1. Program, Alt Program, Faaliyet Bilgileri

Birimimiz, Üniversitemiz yılı performans programı kapsamında sorumlu birim olarak tanımlanmadığından performans programına ilişkin Birimimizin sunacağı bilgi bulunmamaktadır.

#### 1.1. Faaliyet Bilgileri

Fakültemiz 2022 yılı faaliyetleri aşağıdaki tablolarda gösterilmektedir

#### 1.2. Proje Bilgileri

Tablo 69 Bilimsel Araştırma Proje Sayısı					
Proje Türü	2022				
	Önceki Yılda Devreden Proje	Yıl İçinde Eklenen Proje	Toplam	Yıl İçinde Tamamlanan Proje	Toplam Proje Bütçesi (TL)
TÜBİTAK	3	9	12	4	50.903,38 TL
Bilimsel Araştırma Projeleri (BAP)	1		1		16.808.60 TL.
	1		1		29,810.70 TL
	1	2	3		80.000,00 TL
	1	3	4		98.829 TL
Bilimsel Araştırma Projeleri (BAP)	3	3	6	2	137.112,92 TL
TÜSEB		1	1		569.500,00 TL
<b>TOPLAM</b>	<b>10</b>	<b>18</b>	<b>28</b>	<b>6</b>	<b>982.946,60 TL</b>

Tablo 70 Bilimsel Araştırma Proje Bütçe Gerçekleşmeleri	
Proje Türü	Proje Bütçesi (Yıllar İtibariyle Gerçekleşme Durumu)
	2022
Strateji ve Bütçe Başkanlığı	
TÜBİTAK	2750 tl (devam ediyor) 2000 TL (Tamamlandı) 2000 TL (devam ediyor) 2500 TL (Devam ediyor)
AB	
BAP	Proje, toplamda 16,808.60 TL bütçeli olup, 2021 yılında kabul aldı, 2022 yılında tamamlandı
	29,810.70 TL Devam Ediyor
	30.000.00 TL Devam Ediyor
	98.830.19 TL Devam Ediyor
<b>TOPLAM</b>	<b>184.699,49 TL</b>

Tablo 71 Bilimsel Araştırma Projeleri Listesi

Sıra No	Yıl	Proje Türü (*)	Proje Adı	Proje Yürütücüsü	Proje Bütçesi (TL)	Harcanan (TL)	Proje Süresi	Bölüm / Anabilim Dalı	Proje Başlama Tarihi	Proje Bitiş Tarihi
1.	2021	BAP	Göçmen Kadınlarda Kişisel Ve Kişilerarası Becerilerin Geliştirilmesi	Doç. Dr. Melike Ertem	16,808.60 TL	13,171,55	1 yıl	Hemşirelik Bölümü/Hemşirelikte Öğretim anabilim	2021	2022
2.	2022	GAP / Genel Araştırma Projesi	COVID-19 Sürecinde Kullanılan Maskelerdeki Patojen Yüklerinin İncelenmesi	Dr. Öğr Üyesi Gülay Oyur Çelik	29,810.70 TL	29,781.0 TL	6 ay	Cerrahi Hastalıklar Hemşireliği Anabilim Dalı	2021	2022
3.	2022	2022-B-01/TÜSEB B-01-16827	Kalıcı üriner kateter ile ilişkili üriner sistem enfeksiyonlarını önlemeye yönelik yeni bir ürünün geliştirilmesi: Üriner kateter adaptörü”	Dr. Öğr Üyesi Ayşe Akbıyık	569.500,00 TL	-	2 yıl	Hemşirelik Esasları	2022	-
4.	2022	İKÇÜ-BAP-2022-TYL-SABE-0010	“Kalıcı Üriner Kateterde Mikrobiyal Kolonizasyon ve İlişkili Faktörler”	Dr. Öğr Üyesi Ayşe Akbıyık	9,628.20 TL GAP (39,320.57	9,628.20	1 yıl	Hemşirelik Esasları	2022	-
5.	2022	İKÇÜ-GAP-2022-GAP-MÜMF-0043	“Ofislerde İç Mekân Canlı Süs Bitkileri Kullanımının Kaygı ve Konsantrasyon Düzeyi Üzerine Etkisi”	Dr. Öğr Üyesi Ayşe Akbıyık (Araştırmacı)	39,320.57	-	2 yıl	Hemşirelik Esasları	2022	-
6.	2021	2021-GAP-SABF-0045	Katyonik Porfirin Türevleri İle Antimikrobiyal Fotodinamik Tedavinin Karbapenem Dirençli Pseudomonas aeruginosa'ya Karşı Etkinliği	Dr. Öğr Üyesi Ayşe Akbıyık	29,997.92	29,997.92	2 yıl	Hemşirelik Esasları	2021	-
7.	2022	TÜBİTAK 2209-A	Gebelerin genetik okuryazarlıklarının belirlenmesi	Tuğçe Değirmenci, İlknur	2750		1 yıl	Doğum ve Kadın Sağlığı ve Hastalıkları Hemşireliği	29.05.2022	29.05.2023



				Yeşilçınar (Danışman)						
8.	2022	TÜBİTAK 2209-A	COVID-19 Pandemisinin Doğurganlık Çağındaki Kadınların Gebelik Niyetine Etkisi	Ayşe Karayel Gülşen Işık (Danışman)	2000 TL	618,8 TL	1 Yıl	Doğum ve Kadın Sağlığı ve Hastalıkları Hemşireliği	Ocak 2022	06.11.2 2
9.	2022	TÜBİTAK 2209-A	Gebelerin İnternet Yoluyla Karar Alma Durumları ve Etkileyen Faktörler	Leyla Tori, Simge Evrenol Öçal (Danışman)	2500		1 yıl	Doğum ve Kadın Sağlığı ve Hastalıkları Hemşireliği	Mayıs, 2022	Mayıs, 2023
10.	2022	TÜBİTAK 2209-A	Gebelerin vajinal doğuma yönelik öz yeterlilikleri ve doğum korkusu	Halime Batmaz, Seda Çetin Avcı	2000		1 YIL	Doğum ve Kadın Sağlığı ve Hastalıkları Hemşireliği	Mayıs, 2022	Mayıs, 2023
11.	2022	BAP	İlaça dirençli epilepsisi olan çocuk ve adölesanlarda düşük glisemik indeks diyetinin epileptik nöbet sıklığı, oksidatif stres belirteçleri ve yaşam kalitesi üzerine etkisinin değerlendirilmesi	Gamze Yurtdaş Depboylu	28,762.42 TL	16.520,00	12 AY	Beslenme ve Diyetetik Bölümü/ Diyetetik ABD	12.05.2021	12.05.2 022
12.	2022	2022-GAP- SABF-0051	Romatoid Artrit Tanılı Bireylerde Akdeniz Diyetinin Hastalık Aktivitesi ve İnflamatuvar Belirteçler Üzerine Etkisi	Doç.Dr.Gülşah Kaner Tohtak	50,331.21 TL	50,331.21 TL	24 AY	Beslenme ve Diyetetik Bölümü/ Diyetetik ABD	18.04.2022	18.04.2 024
13.	2022	2021-TYL- SABE-0023	Hafif Şişman ve Şişman Postmenopozal Dönemdeki Kadınların Diyetisyen Desteği ile Zayıflama Deneyimleri: Nitel Bir Araştırma	Doç.Dr.Gülşah Kaner Tohtak	9,960.00 TL	9,960.00 TL	24 AY	Beslenme ve Diyetetik Bölümü/ Diyetetik ABD	08.12.2021	08.12.2 023

14.	2022	2022-TYL-SABE-0003	Yaşlı Bireylerin Beslenme Durumları ile Tükürük Akış Hızları Arasındaki İlişki	Doç.Dr.Gülşah Kaner Tohtak	9,776.56 TL	7282 TL	24 AY	Beslenme ve Diyetetik Bölümü/ Diyetetik ABD	16.02.2022	16.02.2024
15.	2019	BAP (Genel Araştırma Projesi)	Rekreasyonel Sporcularda Farklı Yumuşak Doku Mobilizasyonlarının Gecikmiş Kas Ağrısı Ve Performans Üzerine Etkilerinin Araştırılması: Randomize Kontrollü Tek Kör Çalışma	Dr. Öğr. Üyesi Umut Ziya Koçak	29.713,22 TL		18 Ay	Fizyoterapi ve Rehabilitasyon		
16.	2019	BAP (Genel Araştırma Projesi)	Sedanter Genç Erişkinlerde Derin Su Koşusu Ve Koşu Bandında Koşu Egzersiz Programlarının Alt Ekstremitte Anaerobik Performansı Üzerine Etkilerinin Karşılaştırılması: Randomize Tek Kör Çalışma	Dr. Öğr. Üyesi Deniz Bayraktar	33.882 TL		30 Ay	Fizyoterapi ve Rehabilitasyon		
17.	2019	BAP (Genel Araştırma Projesi)	Üniversite Öğrencilerinin Fiziksel Uygunluk Profilleri ile Kişisel Öğrenme ve Çalışma Biçimlerinin İncelenmesi	Prof. Dr. Derya Özer Kaya	29.660 TL		24 Ay	Fizyoterapi ve Rehabilitasyon		
18.	2021	TÜBİTAK 2209/A	Romatoid Artritli Hastalarda 'Measure of Activity Performance of the Hand (MAP-HAND)' Anketinin Türkçe Versiyon Çalışması	Muhammet Baki Çoban Danışman: Dr. Öğr. Üyesi Deniz Bayraktar	3.962,08 TL		12 Ay	Fizyoterapi ve Rehabilitasyon		
19.	2021	TÜBİTAK 2209/A	Ailesel Akdeniz Ateşi Tanılı Çocuklarda Çok Boyutlu Yorgunluk Ölçeği Anketinin Psikometrik Özelliklerinin İncelenmesi	Serkan Metin Danışman: Dr. Öğr. Üyesi Deniz Bayraktar	2.476,30 TL		12 Ay	Fizyoterapi ve Rehabilitasyon		

20.	2022	TÜBİTAK 2209/A	Üniversite Öğrencilerinde, Fiziksel Aktivite Düzeyi, Fiziksel Uygunluk, Dikkat ve Uyku Kalitesi Arasındaki İlişkinin İncelenmesi	Berfin Bera Erdoğan Danışman: Arş. Gör. Dr. Yusuf Emük	4000	12 ay	Fizyoterapi ve Rehabilitasyon		
21.	2022	BAP (Yüksek Lisans Tez Projesi)	Sistemik Sklerozlu Bireylerde Breathlessness Beliefs Questionnaire Anketi'nin Türkçe'ye Adaptasyonu ve Klinik Özellikler ile İlişkisinin İncelenmesi	Dr. Öğr. Üyesi Deniz Bayraktar	9.646,40 TL	10 Ay	Fizyoterapi ve Rehabilitasyon		
22.	2022	BAP (Genel Araştırma Projesi)	Fizyoterapi ve Rehabilitasyon Bilgi Paylaşım Platformunun Kanıtı Dayalı Uygulamalar Üzerine Etkisi	Dr. Öğr. Üyesi Orhan Öztürk	25.000 TL	24 ay	Fizyoterapi ve Rehabilitasyon		
23.	2022	TÜBİTAK 2209/A	Kronik Boyun Ağrılı Bireylerde İkili Görev Performansının Test-Tekrar Test Güvenilirliğinin İncelenmesi	Emine Atasoy Danışman: Arş. Gör. Zuhal Abasıyanık	6.000 TL	12 ay	Fizyoterapi ve Rehabilitasyon		
24.	2022	TÜBİTAK 2209/A	Kronik Bel ve Boyun Ağrısı Olan Bireylerde Tek Soruluk Kinezyofobi Ölçeğinin Geçerlik ve Güvenilirliğinin İncelenmesi	Seviye Çiftçi Danışman: Doç. Dr. Turhan Kahraman	6.000 TL	12 ay	Fizyoterapi ve Rehabilitasyon		
25.	2022	BAP (Yüksek Lisans Tez Projesi)	Bilişsel Bozukluğu Olan ve Olmayan Kronik Obstrüktif Akciğer Hastalarında Üst Ekstremitelerdeki Fonksiyonel Kapasitesi, Solunum Fonksiyonları, Yorgunluk ve Yaşam Kalitelerinin Karşılaştırılması	Doç. Dr. İlknur Naz Gürşan	9.211,3 TL	12 ay	Fizyoterapi ve Rehabilitasyon		

26.	2022	TÜBİTAK 2209/A	Lisanslı Taekwondo Sporcularında Hareket Korkusunun Yaralanma Sıklığı ve Kas İskelet Sistemi Ağrısı ile İlişkisi	Pelin Yüksel Danışman: Doç. Dr. İlknur Naz Gürşan	2.565 TL	12 ay	Fizyoterapi ve Rehabilitasyon		
27.	2022	TÜBİTAK 2209/A	COVID-19 Solunum Egzersizleri ile İlgili Youtube Videolarının İçerik Kalitesi ve İzleyici Etkileşimi Analizi	Buse Deniz Çağan Danışman Doç. Dr. İlknur Naz Gürşan	5.100 TL	12 ay	Fizyoterapi ve Rehabilitasyon		
28.	2022	TÜBİTAK 2209/A	Spor Yapan Erişkin Bireylerin Spor Yaralanmalarından Korunma Farkındalığı ve Spor Yaralanmalarına Yönelik Tutumlarının İncelenmesi	Melih Bilir Danışman: Arş. Gör. Dr. Elvan Felekoğlu	5.850 TL	12 ay	Fizyoterapi ve Rehabilitasyon		
29.	2022	TÜBİTAK 2209/A	Sağlıklı Gençlerde Farklı Koridor Uzunluklarında Uygulanan Altı Dakika Yürüme Testi Sonuçlarının Ve Hemodinamik Yanıtların Karşılaştırılması	Büşra Türk  Danışman: Arş. Gör. Melissa Köprülüoğlu	5.700 TL	12 ay	Fizyoterapi ve Rehabilitasyon		

(\*) BAP, TÜBİTAK ve Diğer Projeler

### 1.3. Diğer Faaliyet Bilgileri

Tablo 72 Hizmet, Bilim-Sanat, Teşvik ve Grup Başarı Ödülleri	
Ödül Türü	2022
Bilim Ödülü	2
Bilimde Hizmet Ödülü	
Bilimde Teşvik Ödülü	1
Sanat Ödülü	
Sanatta Hizmet Ödülü	
Sanatta Teşvik Ödülü	
Araştırma Başarı Ödülü (Grup)	
<b>TOPLAM</b>	<b>3</b>

Tablo 73 Doktora ve Yüksek Lisans Tezleri					
Programın Adı	Tezin Türü (Doktora /Yüksek Lisans)	Tezin Adı	Öğrencinin Adı	Tez Yöneticisi	Tezin Durumu
Hemşirelik Anabilim Dalı Tezli Yüksek Lisans Programı	Yüksek Lisans	Hemşire Tarafından Spinal Kord Ameliyatı Olacak Hastalara Verilen Eğitimin Haraket Yakalama Teknolojisi Kullanarak Ameliyat Sonrası Mobilizasyon ve Günlük Yaşam Aktiviteleri Üzerine Etkisinin Belirlenmesi	Yusuf Erdiñ	Dr. Öğr. Üyesi Gülay Oyur Çelik	Devam etmekte
Hemşirelik Anabilim Dalı Tezli Yüksek Lisans Programı	Yüksek Lisans	Uygulanan Kısa Egzersiz Programının Ameliyathane Hemşirelerinin Kas- İskelet Sistemi, Yorgunluk, Günlük Yaşam Aktivitesi ve Yaşam Kalitesi Üzerine Etkisinin İncelenmesi	Ece Sağgün	Dr. Öğr. Üyesi Gülay Oyur Çelik	Devam etmekte
Hemşirelik Anabilim Dalı Tezli Yüksek Lisans Programı	Yüksek Lisans	Ameliyathane Hemşirelerinin Kanıtı Dayalı Uygulamalara İlişkin Tutumlarında Mesleki Profesyonelliklerinin Etkisi”	Ayşegül Şahin	Dr. Öğr. Üyesi Gülay Oyur Çelik	Devam etmekte
Hemşirelik Anabilim Dalı Tezli Yüksek Lisans Programı	Yüksek Lisans	Yoğun Bakım Hemşirelerinin Algıladıkları Çevresel Stresörler ile Manevi Destek Algısı Arasındaki İlişkinin İncelenmesi	Sibel Korkmaz	Dr. Öğr. Üyesi Gülay Oyur Çelik	Devam etmekte
Hemşirelik Anabilim Dalı Tezli Yüksek Lisans Programı	Yüksek Lisans	Kaf Basıncının Farklı Yöntemlerle İzleminin Satürasyona Etkisinin İncelenmesi	Duygu Durmaz	Dr. Öğr. Üyesi Gülay Oyur Çelik	Devam etmekte

5070 sayılı Elektronik İmza Kanunu çerçevesinde, bu DEB elektronik imza ile imzalanarak yayımlanmış olup, güncelliği elektronik ortamda "İKÇÜ Kalite Doküman Yönetim Sistemi (KDYS)" üzerinden takip edilmelidir.

5070 sayılı Elektronik İmza Kanunu çerçevesinde, bu DEB elektronik imza ile imzalanarak yayımlanmış olup, güncelliği elektronik ortamda "İKÇÜ Kalite Doküman Yönetim Sistemi (KDYS)" üzerinden takip edilmelidir.

Hemşirelik Anabilim Dalı Tezli Yüksek Lisans Programı	Yüksek Lisans	Lobektomi Uygulanan Hastalarda Aktif Solunum Teknikleri Döngüsünün Göğüs Tüpü Kalış Süresine Etkisinin Değerlendirilmesi	Tuğçe Özalp	Dr. Öğr. Üyesi Gülay Oyur Çelik	Devam etmekte
Hemşirelik Anabilim Dalı Tezli Yüksek Lisans Programı	Yüksek Lisans	Yoğun Bakım Hemşirelerinde İş Yükü Algısı Ve Bakım Davranışları Arasındaki İlişkinin İncelenmesi	Buse Fatma Mutlu	Dr. Öğr. Üyesi Deniz Şanlı	Devam etmekte
Hemşirelik Anabilim Dalı Tezli Yüksek Lisans Programı	Yüksek Lisans	Yoğun Bakım Hemşirelerinde Bakım Davranışları Ve Hasta Güvenliği Kültürü Arasındaki İlişkinin İncelenmesi	Emine Güneş	Dr. Öğr. Üyesi Deniz Şanlı	Devam etmekte
Hemşirelik Anabilim Dalı Tezli Yüksek Lisans Programı	Yüksek Lisans	Ameliyat Sonrası İyileşmenin Değerlendirilmesi: Bir Karma Yöntem Çalışması	Nurdan Sarmusakçı	Dr. Öğr. Üyesi Deniz Şanlı	Devam etmekte
Hemşirelik Anabilim Dalı Tezli Yüksek Lisans Programı	Yüksek Lisans	Sağlıklı Çalışma Ortamı Değerlendirme Aracının Türkçeye Uyarlanması: Geçerlilik Ve Güvenirlik Çalışması	Başak Sarı	Dr. Öğr. Üyesi Deniz Şanlı	Devam etmekte
Hemşirelik Anabilim Dalı Tezli Yüksek Lisans Programı	Yüksek Lisans	Cerrahi Hemşirelerinin Kanıta Dayalı Uygulamaya Hazıroşluklarının İncelenmesi	Aslı Kabasakal Pala	Dr. Öğr. Üyesi Deniz Şanlı	Devam etmekte
Hemşirelik	Yüksek Lisans	Jinekolojik Kanserli Hastalarda Depresyon ve Benlik Saygısı	Selin Kızıldaş	Dr. Öğr. Üyesi Ekin Dila Topaloğlu Ören	Devam etmekte
Hemşirelik	Yüksek Lisans	Akraba evliliği yapan ve yapmayan gebelerin prenatal tanı ve tarama testlerine yönelik yaşadıkları karar çatışması ve stres düzeylerinin karşılaştırılması	Dilan Mercan	Dr. Öğr. Üyesi İlknur Yeşilçınar	Devam etmekte
Hemşirelik	Yüksek Lisans	Prenatal Tanı Testi Yaptırması Önerilen ve Önerilmeyen Gebelerin Yaşadıkları Karar Çatışması ve Distresin Prenatal Bağlanma Üzerine Etkisinin İncelenmesi	Nergiz Özçam	Dr. Öğr. Üyesi İlknur Yeşilçınar	Devam etmekte
Hemşirelik	Tezli Yüksek Lisans	Histerektomi Ameliyatlarından Sonra Genel Konfor Düzeyinin İyileşme Kalitesi Üzerine Etkisi	Sakine Zeyna Can	Dr. Öğretim Üyesi Simge Evrenol Oçal	Devam etmekte
Hemşirelik	Tezli Yüksek	İnfertil Çiftlerde Toplumsal Cinsiyet Rolü Stresi İle	Ayşe Güleşçi	Dr. Öğretim Üyesi Simge Evrenol	Devam etmekte

**5070 sayılı Elektronik İmza Kanunu çerçevesinde, bu DEB elektronik imza ile imzalanarak yayımlanmış olup, güncelliği elektronik ortamda "İKÇÜ Kalite Doküman Yönetim Sistemi (KDYS)" üzerinden takip edilmelidir.**

**5070 sayılı Elektronik İmza Kanunu çerçevesinde, bu DEB elektronik imza ile imzalanarak yayımlanmış olup, güncelliği elektronik ortamda "İKÇÜ Kalite Doküman Yönetim Sistemi (KDYS)" üzerinden takip edilmelidir.**

	Lisans	İnfertilite Stresi Arasındaki İlişki		Öçal	
Hemşirelik	Yüksek Lisans	Jinekolojik Kanserli Hastalarda Depresyon ve Benlik Saygısı	Selin Kızıldaş	Dr.Öğr.Üyesi Ekin Dila Topaloğlu Ören	Devam etmekte
Hemşirelik	Yüksek Lisans	Akraba evliliği yapan ve yapmayan gebelerin prenatal tanı ve tarama testlerine yönelik yaşadıkları karar çatışması ve stres düzeylerinin karşılaştırılması	Dilan Mercan	Dr.Öğr.Üyesi İlknur Yeşilçınar	Devam etmekte
Hemşirelik	Yüksek Lisans	Prenatal Tanı Testi Yaptırması Önerilen ve Önerilmeyen Gebelerin Yaşadıkları Karar Çatışması ve Distresin Prenatal Bağlanma Üzerine Etkisinin İncelenmesi	Nergiz Özçam	Dr.Öğr.Üyesi İlknur Yeşilçınar	Devam etmekte
Hemşirelik	Tezli Yüksek Lisans	Histerektomi Ameliyatlarından Sonra Genel Konfor Düzeyinin İyileşme Kalitesi Üzerine Etkisi	Sakine Zeyna Can	Dr. Öğretim Üyesi Simge Evrenol Öçal	Devam etmekte
Hemşirelik	Tezli Yüksek Lisans	İnfertil Çiftlerde Toplumsal Cinsiyet Rolü Stresi İle İnfertilite Stresi Arasındaki İlişki	Ayşe Güleşçil	Dr. Öğretim Üyesi Simge Evrenol Öçal	Devam etmekte
Hemşirelik Esasları ABD	Yüksek Lisans	Acil Serviste Yaşanan Etik Sorunlar: Gözlemsel Bir Çalışma	Ali Büyükk oçak	Prof. Dr. Esra Akin	Devam etmekte
Hemşirelik Esasları ABD	Yüksek Lisans	Palyatif Bakım Hastalarında Watson İnsan Bakım Modeli Temeline Dayalı Hemşirelik Bakımının Semptom Yönetimine Etkisi	Okan Artun	Prof. Dr. Esra Akin	Devam etmekte
Hemşirelik Esasları ABD	Yüksek Lisans	Hemşirelikte Ağrı Yönetiminde Girişim Kontrol Sisteminin Geliştirilmesi	Hatice Ateş Artun	Prof. Dr. Esra Akin	Devam etmekte
Hemşirelik Esasları ABD	Yüksek Lisans	Yoğun Bakım Hemşirelerinde Bakım Davranışları Ölçeği Geliştirme	Esra Selçuk	Prof. Dr. Esra Akin	Devam etmekte
Hemşirelik Esasları ABD	Yüksek Lisans	Covid-19 Pandemisinde Hemşirelerin Yaşadığı Etik Sorunlar: Bir Fenomenolojik Çalışma	Emel Özel	Prof. Dr. Esra Akin	Devam etmekte
Hemşirelik Esasları	Yüksek Lisans	Hemşirelerin Bakım Verme Sürecinde Duygusal Emek Davranışları İle Etik	Sevil Hamarat Tuncalı	Doc. Dr. Derya Uzelli Yılmaz	Tamamlandı

**5070 sayılı Elektronik İmza Kanunu çerçevesinde, bu DEB elektronik imza ile imzalanarak yayımlanmış olup, güncelliği elektronik ortamda "İKÇÜ Kalite Doküman Yönetim Sistemi (KDYS)" üzerinden takip edilmelidir.**

**5070 sayılı Elektronik İmza Kanunu çerçevesinde, bu DEB elektronik imza ile imzalanarak yayımlanmış olup, güncelliği elektronik ortamda "İKÇÜ Kalite Doküman Yönetim Sistemi (KDYS)" üzerinden takip edilmelidir.**

		Tutumları Arasındaki İlişkinin İncelenmesi			
Hemşirelik Esasları ABD	Yüksek Lisans	Nöbet Tesliminde SBAR Yöntemi Kullanımının Hemşirelerin Hasta Teslimine İlişkin Algılarına Etkisi	Büşra Güngör	Dr. Öğr. Üyesi Burcu Ceylan	Devam etmekte
Hemşirelik Esasları	Yüksek Lisans	Kalici Üriner Kateterlerde Mikrobiyal Kolonizasyon Ve İlişkili Faktörler	Melike Durukan	Ayşe Akbiyik	Devam etmekte
Hemşirelik Esasları	Yüksek Lisans	Pozisyon Değişimi Öncesinde Orofarengeal Aspirasyon Uygulamasının Oksijenizasyon Parametreleri Ve Ventilatör İlişkili Olay İnsidansı Üzerindeki Etkisi	Özlem Sultan Avşar	Ayşe Akbiyik	Devam etmekte
Hemşirelik Esasları	Yüksek Lisans	Covid-19 Yoğun Bakım Ünitelerinde Kişisel Koruyucu Ekipman Kullanımı İle İlişkili Cilt Problemleri	Leyla Altın	Ayşe Akbiyik	Tamamlandı (2022)
Halk Sağlığı Hemşireliği Tezli Y1	Yüksek Lisans	Mobil Sağlık okuryazarlığı (m-sağlık) ölçeğinin geliştirilmesi. İzmir Katip Çelebi Üniversitesi Sağlık Bilimleri Enstitüsü. Halk Sağlığı Hemşireliği Yüksek lisans tezi. İzmir (2022).	Karaday ı Esra.	Danışman: Yıldırım Duman Jg.	Tamamlandı (2022)
Halk Sağlığı Hemşireliği Tezli Y1	Yüksek Lisans	Kapsamlı e-sağlık okuryazarlığı ölçeğinin geliştirilmesi. İzmir Katip Çelebi Üniversitesi Sağlık Bilimleri Enstitüsü. Halk Sağlığı Hemşireliği Yüksek lisans tezi. Danışman: Yıldırım Duman JG. İzmir	Arıcı Gizem.	Danışman: Yıldırım Duman Jg.	Tamamlandı (2022)
Halk Sağlığı Hemşireliği Tezli Y1	Yüksek Lisans	Sağlığın korunma düzeylerine göre senaryo okuryazarlığı ölçeğinin geliştirilmesi: Bloom taksonomisi örnekleme. Halk Sağlığı Hemşireliği Yüksek lisans tezi.	Yeşiltepe Birsen	Danışman: Yıldırım Duman Jg.	Devam etmekte
Halk Sağlığı Hemşireliği Tezli Y1	Yüksek Lisans	Kronik hastalıkların öz-yönetiminde elektronik sağlık okuryazarlığı ölçeğinin Türkçe geçerlik ve güvenilirliği. Halk Sağlığı Hemşireliği Yüksek lisans tezi.	Day Yaprak.	Danışman: Yıldırım Duman Jg.	Devam etmekte
Halk Sağlığı Hemşireliği Tezli	Yüksek Lisans	Covid-19 öncesi, kapanma dönemi ve post-covid dönemin	Tuna Irmak.	Danışman: Yıldırım Duman	Devam etmekte

**5070 sayılı Elektronik İmza Kanunu çerçevesinde, bu DEB elektronik imza ile imzalanarak yayımlanmış olup, güncelliği elektronik ortamda "İKÇÜ Kalite Doküman Yönetim Sistemi (KDYS)" üzerinden takip edilmelidir.**

**5070 sayılı Elektronik İmza Kanunu çerçevesinde, bu DEB elektronik imza ile imzalanarak yayımlanmış olup, güncelliği elektronik ortamda "İKÇÜ Kalite Doküman Yönetim Sistemi (KDYS)" üzerinden takip edilmelidir.**



Yl		çocukluk çađı obezitesi üzerine etkisinin incelenmesi.		Jg.	
Psikiyatri Hemşireliđi Tezli Yüksek Lisans Programı	Yüksek Lisans	Ruhsal Bozukluđu Olan Bireylerin Yakınlarının Ruh Sađlıđı Okuryazarlıđı İle Ruhsal Hastalıklara Yönelik İnançları ve Ruhsal Damgalanmaları Arasındaki İlişkinin İncelenmesi	Merve Baş	Prof. Dr. Leyla Baysan Arabacı	Tamamlandı 11.02.2022
Psikiyatri Hemşireliđi Tezli Yüksek Lisans Programı	Yüksek Lisans	Bađımlı Ergenlerin Ailelerine Uygulanan Psikoeđitimin Ailenin Farkındalık Düzeyine ve Ergenlerin Ebeveyn Tutumu Algısına Etkisi	Buđse Yurtsever	Prof. Dr. Leyla Baysan Arabacı	Tamamlandı 18.08.2022
Psikiyatri Hemşireliđi Tezli Yüksek Lisans Programı	Yüksek Lisans	Öđrenci Hemşirelerin Kişilerarası İlişki Biçimi ve Sosyal Duygusal Yetkinlik Düzeyleri İle Pandemi Kaygısı Arasındaki İlişki	Tuđba Güneş	Prof. Dr. Leyla Baysan Arabacı	Devam etmekte
Psikiyatri Hemşireliđi Tezli Yüksek Lisans Programı	Yüksek Lisans	Göçmen Çocukların Duygu İfade Becerilerinin Resim Yoluyla İncelenmesi	Aslıhan Avcı	Prof. Dr. Leyla Baysan Arabacı	Devam etmekte
Psikiyatri Hemşireliđi Tezli Yüksek Lisans Programı	Yüksek Lisans	Ruhsal Bozukluđu Olan ve Sađlıklı Ergenlerin Beden Memnuniyetleri İle Yeme Tutumları Arasındaki İlişkinin İncelenmesi	İlknur Sevinç	Prof. Dr. Leyla Baysan Arabacı	Devam etmekte
Psikiyatri Hemşireliđi Tezli Yüksek Lisans Programı	Yüksek Lisans	Psikiyatrik Bakım Kalitesi Ölçeđi'nin Türkçe Geçerlik ve Güvenirlik Çalıřması	Tuđçe Peker	Prof. Dr. Leyla Baysan Arabacı	Devam etmekte
Psikiyatri Hemşireliđi Tezli Yüksek Lisans Programı	Yüksek Lisans	Çalıřanlar İçin Yaşam Kalitesi Ölçeđi Versiyon 5 Türkçe Uyarlaması Geçerlilik ve Güvenilirlik Çalıřması	Belkıs Gülçin Ejder	Prof. Dr. Leyla Baysan Arabacı	Devam etmekte
Psikiyatri Hemşireliđi Tezli Yüksek Lisans Programı	Yüksek Lisans	Sađlık Çalıřanlarının Kişilerarası İlişki Biçimleri ve Sosyal-Duygusal Yetkinlik Düzeyleri ile Şiddete Maruz Kalma Durumları Arasındaki İlişkinin İncelenmesi	Tuđba Uygun	Prof. Dr. Leyla Baysan Arabacı	Devam etmekte
Psikiyatri Hemşireliđi Tezli Yüksek Lisans Programı	Yüksek Lisans	İntihar Bakım Yeterliliđi Ölçeđi: Türkçe Geçerlik ve Güvenirlik Çalıřması	Saime Cansu Erfidan	Dr. Öğr. Üyesi Ayşe Büyükbayram Arslan	Devam etmekte

**5070 sayılı Elektronik İmza Kanunu çerçevesinde, bu DEB elektronik imza ile imzalanarak yayımlanmış olup, güncelliđi elektronik ortamda "İKÇÜ Kalite Doküman Yönetim Sistemi (KDYS)" üzerinden takip edilmelidir.**

**5070 sayılı Elektronik İmza Kanunu çerçevesinde, bu DEB elektronik imza ile imzalanarak yayımlanmış olup, güncelliđi elektronik ortamda "İKÇÜ Kalite Doküman Yönetim Sistemi (KDYS)" üzerinden takip edilmelidir.**

Psikiyatri Hemşireliği Tezli Yüksek Lisans Programı	Yüksek Lisans		Necati Ersay	Dr. Öğr. Üyesi Dilek Ayakdaş Dağlı	Devam etmekte
Psikiyatri Hemşireliği Tezli Yüksek Lisans Programı	Yüksek Lisans		Merve Nur Yüyen	Dr. Öğr. Üyesi Dilek Ayakdaş Dağlı	Devam etmekte
Fizyoterapi ve Rehabilitasyon Yüksek Lisans Programı	Yüksek Lisans	Multipl Sklerozlu Bireylerde Algılanan İş Güçlüklerinin İkili Görev Becerisi, Fiziksel Durum Ve Bilişsel İşlevler İle İlişkisi	Hasretgül Temiz	Doç. Dr. Turhan Kahraman	Tamamlandı
Fizyoterapi ve Rehabilitasyon Yüksek Lisans Programı	Yüksek Lisans	Multipl Sklerozlu Bireylerde Telerehabilitasyon Tabanlı Motor İmgeleme Eğitiminin Ağrı Ve İlişkili Faktörler Üzerine Etkisi	Hilal Karakaş	Doç. Dr. Turhan Kahraman	Tamamlandı
Fizyoterapi ve Rehabilitasyon Yüksek Lisans Programı	Yüksek Lisans	Sistemik Sklerozlu Hastalarda Breathlessness Beliefs Questionnaire Anketinin Türkçe'ye Adaptasyonu ve Klinik Özellikler İle İlişkisinin İncelenmesi	Oğuz Üstün	Dr. Öğr. Üyesi Deniz Bayraktar	Tamamlandı
Fizyoterapi ve Rehabilitasyon Yüksek Lisans Programı	Yüksek Lisans	Sistemik Skleroz Hastalarında Performansa Dayalı El Fonksiyonlarının Değerlendirilmesi ve Klinik Özellikler İle İlişkisi	Emre Alp Akatay	Dr. Öğr. Üyesi Deniz Bayraktar	Tamamlandı
Fizyoterapi ve Rehabilitasyon Yüksek Lisans Programı	Yüksek Lisans	Erken Evre Diz Osteoartritinde Hasta Bildirimli ve Performansa Dayalı Fiziksel Fonksiyonun Değerlendirilmesi ve Psikososyal Faktörler ile İlişkisinin Araştırılması	Sevinç Akdeniz	Prof. Dr. Derya Özer Kaya	Tamamlandı
Fizyoterapi ve Rehabilitasyon Yüksek Lisans Programı	Yüksek Lisans	Koronavirüs Pandemisi Sürecinde Bedensel Engelli Bireyler ve Bakım Verenlerinin Fiziksel Aktivite Katılımları ile Yaşam Kalitelerinin İncelenmesi	Aziz Nedim	Doç. Dr. İlknur Naz Gürşan	Tamamlandı
Fizyoterapi ve Rehabilitasyon Yüksek Lisans Programı	Yüksek Lisans	Fibromiyaljili Kadın Hastalarda İkili Görev ile Fiziksel ve Psikososyal Faktörler Arasındaki İlişkinin İncelenmesi	Beyza Beyrek	Doç. Dr. İlknur Naz Gürşan	Tamamlandı
Fizyoterapi ve Rehabilitasyon Yüksek Lisans Programı	Yüksek Lisans	Yetişkin Ailesel Akdeniz Ateşi Hastalarında Solunum Kas Kuvvetlerinin ve İlişkili Faktörlerin Belirlenmesi	Bilal Tuncel	Dr. Öğr. Üyesi Deniz Bayraktar	Devam etmekte

**5070 sayılı Elektronik İmza Kanunu çerçevesinde, bu DEB elektronik imza ile imzalanarak yayımlanmış olup, güncelliği elektronik ortamda "İKÇÜ Kalite Doküman Yönetim Sistemi (KDYS)" üzerinden takip edilmelidir.**

**5070 sayılı Elektronik İmza Kanunu çerçevesinde, bu DEB elektronik imza ile imzalanarak yayımlanmış olup, güncelliği elektronik ortamda "İKÇÜ Kalite Doküman Yönetim Sistemi (KDYS)" üzerinden takip edilmelidir.**

Fizyoterapi ve Rehabilitasyon Yüksek Lisans Programı	Yüksek Lisans	Adölasan Ailesel Akdeniz Ateşi Hastalarının Fiziksel Aktivite Seviyelerinin Objektif Olarak Belirlenmesi	Çağsu Uludağ	Dr. Öğr. Üyesi Deniz Bayraktar	Devam etmekte
Fizyoterapi ve Rehabilitasyon Yüksek Lisans Programı	Yüksek Lisans	Sistemik Sklerozlu Yetişkin Hastaların Fiziksel Aktivite Seviyelerinin Objektif Olarak Belirlenmesi	Emine Büşra Çokol	Dr. Öğr. Üyesi Deniz Bayraktar	Devam etmekte
Fizyoterapi ve Rehabilitasyon Yüksek Lisans Programı	Yüksek Lisans	Romatoid Artritli Hastalarda SARAH Egzersiz Programının Propriyosepsiyon ve El Fonksiyonları Üzerine Etkinliğinin İncelenmesi	Alper Ceylan	Dr. Öğr. Üyesi Deniz Bayraktar	Devam etmekte
Fizyoterapi ve Rehabilitasyon Yüksek Lisans Programı	Yüksek Lisans	Aksial Spondiloartrit Hastalarında Spinal Mobilitenin Değerlendirilmesi Açısından Cilt Yüzeyi İzleme Yönteminin İncelenmesi	Nuri Çelebi	Dr. Öğr. Üyesi Deniz Bayraktar	Devam etmekte
Fizyoterapi ve Rehabilitasyon Yüksek Lisans Programı	Yüksek Lisans	Romatoid Artritli Hastalarda Servikal Stabilizasyon Egzersizlerinin Servikal Propriosepsiyon, Fonksiyonel Durum ve Yaşam Kalitesi Üzerine Etkisinin Değerlendirilmesi	Mustafa Oğuz Gülcemal	Dr. Öğr. Üyesi Deniz Bayraktar	Devam etmekte
Fizyoterapi ve Rehabilitasyon Yüksek Lisans Programı	Yüksek Lisans	Normal Doğum ve Sezaryen Doğum Yapan Kadınlarda Kor Endurans, Omurga Yapı ve Mobilitesi ve Dengenin Karşılaştırılması	Gülşah Çallıoğlu	Doç. Dr. Sevtap Günay Uçurum	Devam etmekte
Fizyoterapi ve Rehabilitasyon Yüksek Lisans Programı	Yüksek Lisans	Omuz Subluksasyonu olan Hemiplejik Bireylerde Kinezyolojik Bantlamanın Ağrı, Eklem Hareket Açıklığı ve Subakromiyal Aralığa Akut Etkisinin İncelenmesi	Nur Efşan Ünal	Doç. Dr. Sevtap Günay Uçurum	Devam etmekte
Fizyoterapi ve Rehabilitasyon Yüksek Lisans Programı	Yüksek Lisans	Voleybolcu olan ve Olmayanlarda Omurga Yapı ve Mobilitesi, Kor Ednüransı, Scapular Diskinezi ve Üst Ekstremitte Fonksiyonlarının Karşılaştırılması	Elif Yeşilay	Doç. Dr. Sevtap Günay Uçurum	Devam etmekte
Fizyoterapi ve Rehabilitasyon Yüksek Lisans Programı	Yüksek Lisans	Diz Osteoartritli Olgularda Kas Kuvveti ve Alt Ekstremitte Diziliminin Osteoartrit Şiddeti, Ağrı, Fonksiyon ve Yeti Yitimi ile İlişkisi	Aynur Şahin	Doç. Dr. Sevtap Günay Uçurum	Devam etmekte

**5070 sayılı Elektronik İmza Kanunu çerçevesinde, bu DEB elektronik imza ile imzalanarak yayımlanmış olup, güncelliği elektronik ortamda "İKÇÜ Kalite Doküman Yönetim Sistemi (KDYS)" üzerinden takip edilmelidir.**

**5070 sayılı Elektronik İmza Kanunu çerçevesinde, bu DEB elektronik imza ile imzalanarak yayımlanmış olup, güncelliği elektronik ortamda "İKÇÜ Kalite Doküman Yönetim Sistemi (KDYS)" üzerinden takip edilmelidir.**

Fizyoterapi ve Rehabilitasyon Yüksek Lisans Programı	Yüksek Lisans	Farklı Spor Branşlarında ve Aktivitelerde Enerji Harcamasının İncelenmesi	Türkü Asya Çiftçi	Dr. Öğr. Üyesi Umut Ziya Koçak	Devam etmekte
Fizyoterapi ve Rehabilitasyon Yüksek Lisans Programı	Yüksek Lisans	Voleybolcularda Alt Ekstremitte Performansı ve Yaralanma İlişkisi	Murat Aydın	Dr. Öğr. Üyesi Umut Ziya Koçak	Devam etmekte
Fizyoterapi ve Rehabilitasyon Yüksek Lisans Programı	Yüksek Lisans	Kronik Obstrüktif Akciğer Hastalarında FACIT-F Yorgunluk Anketi Türkçe Uyarlanmasının Psikometrik Özelliklerinin Belirlenmesi	Nuray Sarıcaoğlu	Doç. Dr. İlknur Naz Gürşan	Devam etmekte
Fizyoterapi ve Rehabilitasyon Yüksek Lisans Programı	Yüksek Lisans	Bilişsel Bozukluğu Olan ve Olmayan Kronik Obstrüktif Akciğer Hastalarında Üst Ekstremitte Fonksiyonel Kapasitesi, Solunum Fonksiyonları, Yorgunluk ve Yaşam Kalitesinin Karşılaştırılması	Bedriye Dağ	Doç. Dr. İlknur Naz Gürşan	Devam etmekte

## 2. Performans Sonuçlarının Değerlendirilmesi

Fakültemiz öğretim elemanları tarafından 2021 yılına göre 2022 yılında Uluslararası makale ve kitap sayısında artış olduğu gözlemlenmiştir.

### 2.1. Alt Program Hedef ve Göstergeleriyle İlgili Gerçekleşme Sonuçları ve Değerlendirmeler

Birimimiz, Üniversitemiz 2022 yılı performans programı kapsamında sorumlu birim olarak tanımlanmadığından performans programına ilişkin Birimimizin sunacağı bilgi bulunmamaktadır.

### 2.2. Performans Denetim Sonuçları

Fakültemiz 2022 Yılı İç kontrol ve denetimi geçirmiş olup herhangi bir olumsuzluğa rastlanmamıştır.

## 3. Stratejik Plan Değerlendirme Tabloları

Tablo 74 Birim Stratejik Plan Değerlendirme Sonuçları							
Gösterge No	Performans Göstergesi	Yılı/Dönemi Gerçekleşen Değerler					AÇIKLAMALAR
		2020	2021	2022	2023	2024	
PG1.1.1	Akredite program sayısı			-			

5070 sayılı Elektronik İmza Kanunu çerçevesinde, bu DEB elektronik imza ile imzalanarak yayımlanmış olup, güncelliği elektronik ortamda "İKÇÜ Kalite Doküman Yönetim Sistemi (KDYS)" üzerinden takip edilmelidir.

5070 sayılı Elektronik İmza Kanunu çerçevesinde, bu DEB elektronik imza ile imzalanarak yayımlanmış olup, güncelliği elektronik ortamda "İKÇÜ Kalite Doküman Yönetim Sistemi (KDYS)" üzerinden takip edilmelidir.

PG1.2.2	Bildiri sunmak, moderatörlük yapmak gibi aktif rol alınan uluslararası düzeyde düzenlenen konferans, kongre vb. etkinlik sayısını ifade eder.	130	74	99			
PG1.2.3	Bildiri sunmak, moderatörlük yapmak gibi aktif rol alınan uluslararası düzeyde düzenlenen konferans, kongre vb. etkinlik sayısını ifade eder.	219	29	51			
PG1.2.4	İlgili dönem eğitimcilerin eğitimine yönelik düzenlenen etkinlik sayısı	8	8	10			
PG1.2.5	Kurum içi ve kurum dışı farketmeksizin eğitimcilerin eğitimi programı eğitimi alan öğretim üyesi sayısı	76	88	70			
PG1.4.1	Disiplinlerarası lisansüstü program sayısı			-			
PG1.4.2	Yan dal program sayısı			-			
PG1.4.3	Çift ana dal program sayısı			-			
PG1.4.4	Uzaktan eğitim program sayısı			-			
PG1.4.5	%100 yabancı dilde eğitim veren program sayısı			-			
PG1.5.1	Yabancı uyruklu öğrenci oranı			%4			
PG2.1.3	YÖK 100/2000 projesi kapsamındaki öğrenci sayısı		3	-			
PG2.3.3	Mezun olan doktora öğrenci sayısı			-			
PG2.4.3	Tamamlanan doktora tez sayısı			-			
PG2.5.1	Üniversite tarafından düzenlenen ulusal bilimsel konferans, seminer, panel vb. etkinlik sayısını ifade eder.	14	15	21			
PG2.5.2	Üniversite tarafından düzenlenen uluslararası bilimsel konferans, seminer, panel vb. etkinlik sayısını ifade eder.	5	3	5			
PG3.1.3	Staj imkanı sağlanan öğrenci sayısı			-			
PG5.2.2	Öğrenci memnuniyet düzeyi			%85			

#### 4. Performans Bilgi Sisteminin Değerlendirilmesi

2022 yılında istenilen hedeflere ulaşılmıştır.

#### 5. Diğer Hususlar

#### IV. KURUMSAL KABİLİYET ve KAPASİTENİN DEĞERLENDİRİLMESİ

##### A. Üstünlükler

Üstünlüklerimiz; deneyimli öğretim elemanlarının bulunması, akademik çalışmalara yeterli desteğin sağlanması, çevre yolunun yanından geçmesi, demokratik ve iletişime açık bir yönetim anlayışının olması üstünlüklerdir.

##### Fırsatlarımız;

Avrupa Birliği (AB) standartları ve Bologna sürecine uygun eğitim planı yapılması, Akreditasyon çalışmalarının yapıyor olması, Var olan ortak protokoller sayesinde bazı derslerin alanında uzman kişilerden alınabilmesinin sağlanması, Değerlendirme yapılan hasta sayısının fazla ve çeşitli olması sonucunda yeni bilgi öğrenme ve var olan bilgilerin pekiştirilmesi, Üniversite tarafından araştırmalara ve projelere maddi destek verilme olanağı,

Akademik ve kişisel gelişim konusunda etkinliklere katılımın desteklenmesi, Bilimsel 5070 sayılı Elektronik İmza Kanunu çerçevesinde, bu DEB elektronik imza ile imzalanarak yayımlanmış olup, güncelliği elektronik ortamda "İKÇÜ Kalite Doküman Yönetim Sistemi (KDYS)" üzerinden takip edilmelidir.

5070 sayılı Elektronik İmza Kanunu çerçevesinde, bu DEB elektronik imza ile imzalanarak yayımlanmış olup, güncelliği elektronik ortamda "İKÇÜ Kalite Doküman Yönetim Sistemi (KDYS)" üzerinden takip edilmelidir.

araştırma yapabilecek ortamın desteklenmesi, Disiplinlerarası işbirliği imkânının yüksek olduğu bölümlerin olması, Üniversitenin ve fakültenin kamu hastaneleri ve sağlık kurumları ile iş birliğinin bulunması, Erasmus, Mevlana, Farabi değişim programları ile ulusal ve uluslararası işbirliği imkânı, İzmir ve çevresindeki üniversiteler ile ulusal işbirliği imkânı, Toplum sağlığını korumak ve geliştirmek için topluma yönelik eğitim faaliyetlerinin yürütülmesinde önemli role sahip bölümler olması, Akademik personelin ve öğrencilerin bölüm içinde bilgi ve iletişim teknolojilerini sürekli kullanma imkânı, Üniversite ve fakültenin stratejik planlama ve plana uyma konusundaki kararlılığı, Duyarlı ve çevreci bir düşünce yapısının bulunması, Yeni kurulması, gelişme ve değişime açık yapısı nedeniyle kurumsallaşma kültürünün kolay ve uygulanabilir olması, Mezunlarının iş bulma kolaylığının olması, Mezunların çalışma alanının çeşitliliği ve genişliği, Mezun olan başarılı ve yetenekli genç meslek mensuplarının akademisyenliği tercih etmesi, İzmir'in sosyal, coğrafi ve kültürel yapısı bakımından ulusal ve uluslararası öğrenciler ve akademisyenler için çekici olması, Üniversitenin sağlık üniversitesi olarak tanınırlığının bulunması, Fakülte ve bölümlerin üniversiteyi temsil gücünün yüksek olması.

## **B. Zayıflıklar**

Zayıf yönlerimiz; Fakültemize ait yeterli fiziki mekan olmaması, Dersliklerin yetersiz olması, öğretim elemanlarının odalarının yetersiz olması, idari personel sayılarının yetersiz olması yetersiz olması zayıflıklardır.

### **Tehditlerimiz;**

Öğretim elemanlarının araştırmaya yeterli zaman ayıramaması, Öğretim elemanlarının katılmak isteyeceği bilimsel organizasyonlar için üniversitenin maddi desteğinin kısıtlı olması, İş yoğunluğu nedeni ile öğretim elemanlarının motivasyon düşüklüğü yaşamaları ve veriminin azalması, Alt yapıdaki yetersizlikler nedeniyle bilimsel gelişimin gecikmesi ve eğitim kalitesinin düşmesi riskinin olması, İdari personel azlığından dolayı hizmetlerde yavaşlama olması, Aynı şehirde köklü ve gelişmiş üniversitelerin olması; bunların puanlarının daha yüksek olması; bunların daha öncelikle tercih edilmesi ve bunlarla rekabetin yaşanması, Üniversitenin İzmir'in yeni gelişen bir bölgesinde yerleşmiş olması, Kampüsün şehir merkezine uzak olması nedeni ile üniversitenin tercih edilmemesi, Kampüsün şehir merkezine uzak olması nedeni ile üniversitenin yeterince tanınmaması.

## **C. Değerlendirme**

Akademik birimler, idari birimler ile birlikte eğitim programlarının ve diğer faaliyetlerinin etkin yönetimi için gerekli bilgileri toplamakta, irdelemekte ve bu bilgileri

**5070 sayılı Elektronik İmza Kanunu çerçevesinde, bu DEB elektronik imza ile imzalanarak yayımlanmış olup, güncelliği elektronik ortamda "İKÇÜ Kalite Doküman Yönetim Sistemi (KDYS)" üzerinden takip edilmelidir.**

**5070 sayılı Elektronik İmza Kanunu çerçevesinde, bu DEB elektronik imza ile imzalanarak yayımlanmış olup, güncelliği elektronik ortamda "İKÇÜ Kalite Doküman Yönetim Sistemi (KDYS)" üzerinden takip edilmelidir.**

kullanmaktadır. Bununla birlikte, öğrencilerin sınıf geçme ve başarı oranlarını, mezunların iş bulabilirliğini, öğrencilerin aldıkları eğitimden tatmin olmalarını, öğretim elemanlarının ve idari personelin yararlılığını, mevcut öğrenme kaynakları ve bunların maliyetini, öğrenci profilini belirlemek için bir veri tabanına sahip olmasını, Akademik birimler ve idari birimler kendi temel performans göstergelerini ölçen ve değerlendiren bir sistemin işlerliğini yaptıkları çalışmalarla güvence altına almaktadırlar.

## **V. ÖNERİ VE TEDBİRLER**

Fakültemizde kaliteli bir eğitim verilmekte olup mezun olan öğrenciler kamu ve özel sektörde tercih edilmektedir. Akademik personelimizin daha çok bilimsel çalışmalar yapabilmesi için uygun laboratuvarların kurulması ve faaliyete geçmesi sağlanmalıdır. Öğretim elemanlarımızın konferans ve eğitim semineri gibi etkinliklere katılmaları desteklenmeli, öğrencilere çeşitli anketler uygulanarak Fakültemizden beklentileri değerlendirilmeli ve tüm yönetim ve süreçlere dahil olmaları sağlanmalıdır. Akademik ve İdari Personel sayımızın artırılması, idari personelin alanında daha yetkin hale getirilmesi gerekmektedir. Öğrencilerimizin faydalanabileceği, daha uzun süreler vakit geçirebilecekleri sosyal alanların artırılmasına ihtiyaç duyulmaktadır. 2022 yılında daha iyi eğitim-öğretim hizmeti vermek için istenilen seviyede olmayan şartların iyileştirilmesi ve çeşitlendirilmesi gerekmektedir. Önümüzdeki eğitim öğretim yıllarında da öncelikli hedefimiz kaliteli ve tercih edilen öğrenci yetiştirmek olacaktır.

## **EKLER**

Ek: İç Kontrol Güvence Beyanı

**5070 sayılı Elektronik İmza Kanunu çerçevesinde, bu DEB elektronik imza ile imzalanarak yayımlanmış olup, güncelliği elektronik ortamda "İKÇÜ Kalite Doküman Yönetim Sistemi (KDYS)" üzerinden takip edilmelidir.**

**5070 sayılı Elektronik İmza Kanunu çerçevesinde, bu DEB elektronik imza ile imzalanarak yayımlanmış olup, güncelliği elektronik ortamda "İKÇÜ Kalite Doküman Yönetim Sistemi (KDYS)" üzerinden takip edilmelidir.**

**EK**

### **İÇ KONTROL GÜVENCE BEYANI**

Harcama yetkilisi olarak görev ve yetkilerim çerçevesinde;

Harcama birimimizce gerçekleştirilen iş ve işlemlerin idarenin amaç ve hedeflerine, iyi mali yönetim ilkelerine, kontrol düzenlemelerine ve mevzuata uygun bir şekilde gerçekleştirildiğini, birimimize bütçe ile tahsis edilmiş kaynakların planlanmış amaçlar doğrultusunda etkili, ekonomik ve verimli bir şekilde kullanıldığını, birimimizde iç kontrol sisteminin yeterli ve makul güvenceyi sağladığını bildiririm.

Bu güvence, harcama yetkilisi olarak sahip olduğum bilgi ve değerlendirmeler, yönetim bilgi sistemleri, iç kontrol sistemi değerlendirme raporları, izleme ve değerlendirme raporları ile denetim raporlarına dayanmaktadır.

Bu raporda yer alan bilgilerin güvenilir, tam ve doğru olduğunu beyan ederim.(İZMİR-31/01/2023)

Prof. Dr. Derya ÖZER KAYA

Dekan

**5070 sayılı Elektronik İmza Kanunu çerçevesinde, bu DEB elektronik imza ile imzalanarak yayımlanmış olup, güncelliği elektronik ortamda "İKÇÜ Kalite Doküman Yönetim Sistemi (KDYS)" üzerinden takip edilmelidir.**

**5070 sayılı Elektronik İmza Kanunu çerçevesinde, bu DEB elektronik imza ile imzalanarak yayımlanmış olup, güncelliği elektronik ortamda "İKÇÜ Kalite Doküman Yönetim Sistemi (KDYS)" üzerinden takip edilmelidir.**