TS EN ISO 9001:2015	**T.C.** **İZMİR KÂTİP ÇELEBİ ÜNİVERSİTESİ** **Sağlık Bilimleri Fakültesi**	K-Q TSE-ISO-EN 9000
	AKADEMİK ORGANİZASYON ŞEMASI	**Dok. No:** OŞ/241/01 **İlk Yayın Tar.:** 11.10.2019 **Rev. No/Tar.:** 03/21.12.2022 **Sayfa 1 / 1**

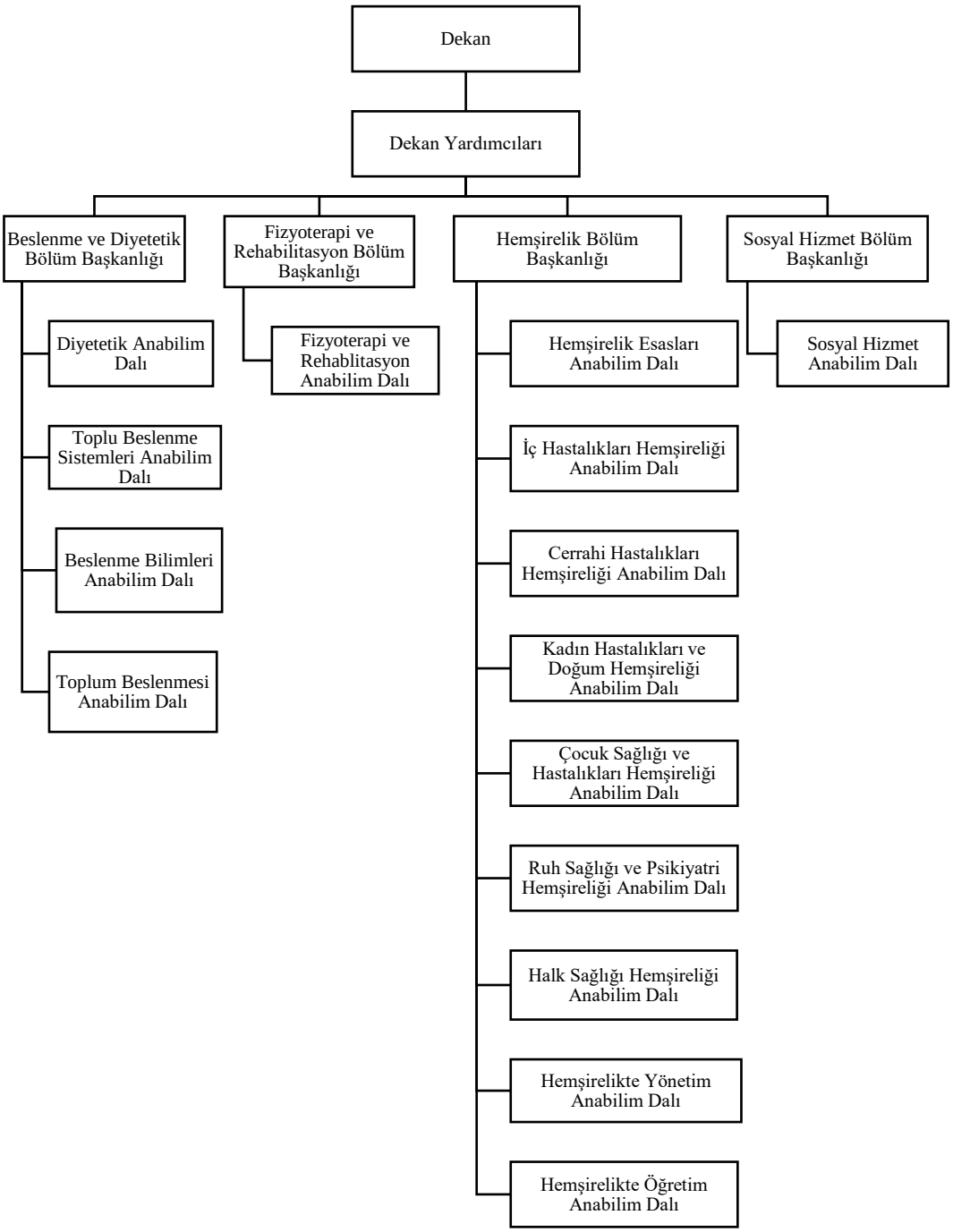

5070 sayılı Elektronik İmza Kanunu çerçevesinde, bu DEB elektronik imza ile imzalanarak yayımlanmış olup, güncelliği elektronik ortamda "İKÇÜ Kalite Doküman Yönetim Sistemi (KDYS)" üzerinden takip edilmelidir.