

SAĞLIK BİLİMLERİ FAKÜLTESİ
2018 YILI
FAALİYET RAPORU

31.01.2019

SUNUŞ

İzmir Katip Çelebi Üniversitesi Sağlık Bilimleri Fakültesinin ana hedefleri; tüm bölümleri ile sağlığın korunması, geliştirilmesi, hastalığın tedavisi ve rehabilitasyonunda, bütüncül bir bakış açısı ile en üst düzeyde bakım ve tedavinin uygulanmasında önemli sorumluluklar üstlenecek, ilkeli, yenilikçi ve üretken sağlık profesyonelleri yetiştirmek, günün sosyal ve teknolojik şartlarına uygun özgün araştırmalar yaparak güncel sağlık uygulamalarına ve toplum sağlığına katkıda bulunmak. 2011 yılından itibaren Hemşirelik, Beslenme Diyetetik, Fizyoterapi ve Rehabilitasyon ve Sosyal Hizmet bölümlerini bünyesinde barındıran fakülte 2018 yılı sonu itibari ile 1320 TC uyruklu, 12 yabancı uyruklu öğrenci; 30 öğretim elemanı ve 10 idari personel ile faaliyetlerine devam etmektedir. Belirtilen hedefler doğrultusunda faaliyetlerini gerçekleştiren Sağlık Bilimleri Fakültesi'nin öğrenciler tarafından tercih edilmesinde sunulan eğitim öğretimin kalitesi ve üniversitenin bulunduğu konum ilk sıralarda yer almaktadır. Fakültede lisans eğitimi ağırlıklı olmak üzere lisansüstü eğitim faaliyetleri de sürdürülmektedir. Öğretim üyeleri tarafından yurt içinde ve yurt dışında birçok dergilerde ve kitaplarda çalışmalar yayınlanmış, çok sayıda bilimsel toplantıya ev sahipliği yapılmıştır. Kurumun kendi kurumsal adı ile basılı-elektronik dergisi ikinci yılını başarı ile tamamlayarak uluslararası indekste taranmaya başlamıştır. Fakültenin en önemli özelliği gerçekleştirilen tüm faaliyetlerde öğrenci katılımının sağlanması, öğrencilerin bireysel ve akademik gelişimlerinin yaşam boyu öğrenme felsefesi ile desteklenmesidir. Erasmus, Farabi, Mevlana ve ikili anlaşmalar kapsamında ulusal ve uluslararası üniversitelerle öğrenci ve öğretim üyesi değişimleri sağlanmakta, öğrenci ve çalışanların akademik, eğitsel, sosyal ve kültürel gelişimleri gerçekleştirilmektedir.

2018 yılı "Sağlık Bilimleri Fakültesi Faaliyet Raporu", Fakültenin ve Üniversitenin fiziki gelişimi, öğrenci ve personel analizi, gerçekleştirilen faaliyetler, bütçe gerçekleştirmeleri ve projelere ilişkin bilgileri içerecek şekilde, 5018 sayılı Kamu Mali Yönetim ve Kontrol Kanununun şeffaflık ve hesap verilebilirlik ilkeleri doğrultusunda hazırlanmıştır. Fakültenin misyon ve vizyonunu gösteren ve gelecekle ilgili stratejik yaklaşımı belirleyen 2018 Yılı Faaliyet Raporu beş bölümden oluşmaktadır. İlk bölümde Genel Bilgiler başlığı altında fakültenin tarihçesi ile misyon ve vizyonu, kalite politikası yer almaktadır. İkinci bölümde amaç ve hedefler belirlenmiş, temel politika ve öncelikler üzerinde durulmuştur. Üçüncü bölümde yıl içinde gerçekleştirilen faaliyetlere ilişkin bilgi ve değerlendirmeler yer almaktadır. Dördüncü bölümde GZFT analizi ile kurumsal kabiliyet ve kapasitenin değerlendirilmesi sunulmuştur. Son olarak beşinci bölümde fakültenin performans değerlendirmelerine bağlı olarak daha üretken çalışması için öneri ve tedbirler yer almaktadır.

Harcama Yetkilisi

Prof. Dr. Bumin Nuri DÜNDAR

Dekan V.

İÇİNDEKİLER

ÜST YÖNETİCİ SUNUŞU.....	1
I. GENEL BİLGİLER	4-56
A. Misyon ve Vizyon	4-5
B. Yetki, Görev ve Sorumluluklar.....	5-9
C. İdareye İlişkin Bilgiler.....	9-56
1- Fiziksel Yapı.....	9-12
2- Örgüt Yapısı.....	12-13
3- Bilgi ve Teknolojik Kaynaklar	13
4- İnsan Kaynakları.....	14-20
5- Sunulan Hizmetler.....	20-56
6- Yönetim ve İç Kontrol Sistemi.....	56
D. Diğer Hususlar.....	56
II. AMAÇ ve HEDEFLER.....	56-58
A. İdarenin Amaç ve Hedefleri	56-58
B. Temel Politikalar ve Öncelikler	58
C. Diğer Hususlar.....	58
III. FAALİYETLERE İLİŞKİN BİLGİ VE DEĞERLENDİRMELER.....	58-64
A. Mali Bilgiler.....	58-59
1. Bütçe Uygulama Sonuçları	58-59
2. Temel Mali Tablolara İlişkin Açıklamalar.....	59
3. Mali Denetim Sonuçları	59
4. Diğer Hususlar	59
B. Performans Bilgileri.....	59-64
1. Faaliyet ve Proje Bilgileri	59-64
2. Performans Sonuçları Tablosu	64
3. Performans Sonuçlarının Değerlendirmesi.....	64
4. Performans Bilgi Sisteminin Değerlendirilmesi.....	64
5. Diğer Hususlar.....	64

IV. KURUMSAL KABİLİYET ve KAPASİTENİN DEĞERLENDİRİLMESİ	65-66
A. Üstünlükler.....	65
B. Zayıflıklar.....	65
C. Değerlendirme.....	65-66
V. ÖNERİ VE TEDBİRLER.....	66
EKLER.....	66

I. GENEL BİLGİLER

Fakültemiz, İzmir katip Çelebi Üniversitesi Çiğli Kampüsünde Merkezi Derslikler ve Merkezi Ofisler binasında bulunmaktadır. Fakültemiz Hemşirelik, Beslenme ve Diyetetik, Fizyoterapi ve Rehabilitasyon ve Sosyal Hizmet olmak üzere 4 bölümde lisans düzeyinde 4 yıl süreli olarak eğitim öğretim faaliyetlerini yürütmektedir.

Fakültemiz akademik kadrosunda 2 Profesör, 7 Doçent, 15 Dr. Öğr. Üyesi, 6 Öğretim Görevlisi, 19 Araştırma Görevlisi bulunmaktadır.

Fakültemiz 2018 yıl sonu itibari ile; Hemşirelik Bölümü 785, Beslenme ve Diyetetik Bölümü 299, Fizyoterapi ve Rehabilitasyon Bölümü 205, Sosyal Hizmet Bölümü 29 olmak üzere toplam 1320 öğrenciye; 1816 m2 kapalı alanda 12 derslik, 7 laboratuvar, 30 kadrolu öğretim elemanı, 19 Araştırma Görevlisi ve 10 idari personelle hizmet vermektedir.

2018 yılında; Riga Stradis University /Latvia, University of Evora/Portugal, Polytechnic Institute of Castelo Branco / Portugal, Pomeranian University in Slupsk/Poland, Constantin Brancuși University of Tg-Jiu/Romania Trakia University/Bulgaria, ve Mecical University of Silesia /Poland olmak üzere 7 Avrupa üniversitesi ile Erasmus anlaşmalarımız devam etmiştir.

Yine Farabi kapsamında Beslenme ve Diyetetik Bölümünde Ağrı İbrahim Çeçen Üniversitesi'nden üç öğrenci, Selçuk Üniversitesi'nden iki öğrenci, Hemşirelik Bölümünde ise Celal Bayar Üniversitesi'nden 1 öğrenci eğitim görmektedir. Fakültemizde kayıtlı yabancı uyruklu öğrenci sayısı toplamı 12'dir.

Fakültemizde 2018 yılında 11 yerel, 2 uluslararası Bilimsel Toplantı yapılmıştır. WOS Kapsamı Dışında Uluslararası Hakemli Dergilerde 56 Makale, 63 Uluslararası Bilimsel Kongrelerde Bildiri, 27 Ulusal Hakemli Dergilerde Yayınlanan Makale, 18 Ulusal Bilimsel Kongrelerde Sunulan Bildiri, 1 kitap Yazarlığı, 2 Ulusal Kitap Editörlüğü, 14 Ulusal Kitapta bölüm yayınlanmıştır.

11 Öğretim Üyemiz Editörlük / Hakemlik Yapmış, 2 kitap için Editörlük/ Hakemlik yapılmış, 14 öğretim üyemiz Dergi Hakemliği Yapmış, 55 dergi için ise de hakemlik yapılmıştır. Akademik personelimiz tarafından ulusal ve uluslararası bilimsel toplantılarda sunulan sözlü/poster bildiri sayısı:213' tür.

Akademik parsonelimizin WOS Kapsamındaki ve kapsam dışındaki Dergilerde İKÇÜ Adresli Yayınlarına yapılan toplam atıf sayısı: 416' dır.

2018 yılında akademik personelimiz 2 adet Araştırma Ödülü almıştır. Toplam 2 patent başvurusu yapılmış bir tanesi tescil almıştır.

Yurtdışı Kongrede görevlendirilen 4 akademik personelimize toplam 2.167,00.-TL maddi destek sağlanmıştır.

2018 yılında toplam 590.601,11.-TL bütçeli 5 Bilimsel Araştırma Projesi desteklenmiştir.

Fakültemiz tarafından sosyal ve kültürel faaliyet kapsamında 1 konferans düzenlenmiştir.

2018 yılı fakültemiz personeli maaş, SGK, ek ders, kongre katılım destekleri, öğrenci iş kazası meslek hastalıkları sigorta pirmleri, satınalma ödemeleri vb. toplamı olarak: **4.955.202,11.-TL** harcama yapılmıştır.

A. MİSYON VE VİZYON

Misyonumuz:

İnsanlığın refahını arttırmayı ve sorun çözmeyi önceleyen araştırmalar yapmak, sonuçlarını uygulamaya dönüştürmek; girişimci, kendini sürekli geliştiren, sorumluluk sahibi, meslekî ve akademik alanda yetkin bireyler yetiştirmek ve bilgi birikimini toplumun hizmetine sunmaktır.

Vizyonumuz:

Bilgiyi üreten, kullanan ve paylaşan öncü bir üniversite olmak.

Temel Değerlerimiz:

Şeffaflık

Hesap verebilirlik

Liyakat
Yenilikçilik
Katılımcılık
Estetik duyarlılık

B. YETKİ, GÖREV VE SORUMLULUKLAR

Fakültenin yönetim ve organizasyonu 2547 sayılı yasanın 16.maddesi hükümlerine göre belirlenmiştir. Yönetim organları Dekan, Fakülte Kurulu ve Fakülte Yönetim Kuruludur.

Dekan, üç yıl için Yükseköğretim Kurulu tarafından atanır. Süresi biten Dekan tekrar atanabilir. Dekan Fakültenin aylıklı öğretim üyeleri arasından üç yıl için atayacağı en çok iki yardımcısı bulunur. Yükseköğretim Kanununun 16 maddesinde de ifade edildiği gibi “ Fakültenin organları, Dekan, Fakülte Kurulu ve Fakülte Yönetim Kuruludur.”

Sağlık Bilimleri Fakültesi hali hazırda bu organlarda görev alanların görevleri aşağıda belirtilmiştir.

YÖNETİM

Dekan : Prof. Dr. Bumin NURİ DÜNDAR
Dekan Yardımcısı : Doç. Dr. Esra AKIN KORHAN
Dekan Yardımcısı : Doç. Dr. Gülşah KANER TOHTAK
Fakülte Sekreteri : Yahya GÜLLE

Dekan:

Yüksekokulun 5018 Kamu Mali Yönetimi ve Kontrol Kanunu'na göre birimin en üst yöneticisi ve harcama yetkilisidir. Akademik personelin 1. Sicil Amiridir. Görevleri arasında;

Görev, yetki ve sorumlulukları:

- Fakülte kurullarına başkanlık etmek, fakülte kurullarının kararlarını uygulamak ve fakülte birimleri arasında düzenli çalışmayı sağlamak,
- Her öğretim yılı sonunda ve istendiğinde fakültenin genel durumu ve işleyişi hakkında rektöre rapor vermek,
- Fakültenin ödenek ve kadro ihtiyaçlarını gerekçesi ile birlikte rektörlüğe bildirmek, fakülte bütçesi ile ilgili öneriyi fakülte yönetim kurulunun da görüşünü aldıktan sonra rektörlüğe sunmak,
- Fakültenin birimleri ve her düzeydeki personeli üzerinde genel gözetim ve denetim görevini yapmak,
- Fakültenin ve bağlı birimlerinin öğretim kapasitesinin rasyonel bir şekilde kullanılmasında ve geliştirilmesinde gerektiği zaman güvenlik önlemlerinin alınmasında, öğrencilere gerekli sosyal hizmetlerin sağlanmasında, eğitim - öğretim, bilimsel araştırma ve yayını faaliyetlerinin düzenli bir şekilde yürütülmesinde, bütün faaliyetlerin gözetim ve denetiminin yapılmasında, takip ve kontrol edilmesinde ve sonuçlarının alınmasında rektöre karşı birinci derecede sorumludur.
- Bu kanun ile kendisine verilen diğer görevleri yapmaktır.

Dekan Yardımcıları:

Dekan kendisine çalışmalarında yardımcı olmak üzere fakültenin aylıklı öğretim üyeleri arasından en çok iki kişiyi dekan yardımcısı olarak seçer.

Dekan yardımcıları, dekanca en çok üç yıl için atanır. Dekana, görevi başında olmadığı zaman yardımcılarında biri vekalet eder.

Dekan yardımcıları, Dekanın teklifi ve Rektörlük Makamının onayı ile görevlendirilirler.

Görevleri arasında;

- Dekanın verdiği görevleri yapmak,
- Her akademik yarıyılın başında haftalık ders programlarının hazırlanmasını koordine etmek ve gerekli düzenlemeleri yapmak,
- İdari ve Mali işlerde koordinasyon sağlamak,
- Yükseköğretim kanunu ve yönetmeliklerinde belirtilen diğer görevleri yapmak,
- Dekan olmadığı zamanlarda yerine vekâlet etmek

Fakülte Sekreteri:

Fakülte sekreterinin görevleri 2547 sayılı kanununun 51/b maddesi hükümlerine göre belirlenmiştir. “Her fakültede, dekana bağlı ve fakülte yönetim örgütünün başında bir fakülte sekreteri, enstitü ve yüksekokullarda ise enstitü veya yüksekokul müdürüne bağlı enstitü veya yüksekokul sekreteri bulunur. Sekretere bağlı büro ve iç hizmet görevlerini yapmak üzere gerekli görüldüğü takdirde, yeteri kadar müdür ve diğer görevliler çalıştırılır. Bunlar arasındaki iş bölümü dekanın veya müdürün onayından sonra uygulanmak üzere ilgili sekreterce yapılır.”

Fakülte idari teşkilatının amiridir. İdari teşkilatın çalışmasından Dekana karşı sorumludur. Görevleri arasında;

- İdari birimlerin verimli, düzenli ve uyumlu çalışmasından sorumludur,
- Harcama yetkilisi tarafından görevlendirilen gerçekleştirme görevlisidir,
- Gerçekleştirme görevlileri, harcama talimatı üzerine; işin yaptırılması, mal veya hizmetin alınması, teslim almaya ilişkin işlemlerin yapılması, belgelendirilmesi ve ödeme için gerekli belgelerin hazırlanması görevlerini ilgili müdür yardımcısının gözetiminde yürütmek,
- Fakülte Sekreterliğinin görev alanına giren konuların sağlıklı, düzenli ve verimli bir şekilde, ilgili mevzuata uygun olarak yürütülmesini planlamak, koordine etmek ve denetlemek,
- Kurum içi/dışı yazışmaları ve resmi ilişkileri yürütmek, koordine etmek ve denetlemek,
- Dekanın talimatları doğrultusunda Akademik Kurul, Fakülte Kurulu, Fakülte Yönetim Kurulu gündemini hazırlamak ve ilgililere duyurmak,
- Kurullarda raportörlük yapmak, Kurul kararlarının yazılmasını ve karar defterlerine işlenmesini sağlamak,
- Fakülteye ait bina ve eklentilerinin ısıtma, aydınlanma, temizlik ve bakım-onarım faaliyetlerini yürütmek,
- Fakülteye ait açık ve kapalı alanlarda güvenlik faaliyetlerini takip etmek ve koordinasyonunu sağlamak,

Bölüm Başkanı

Bölümün aylıklı profesörleri, bulunmadığı takdirde doçentleri, doçent de bulunmadığı takdirde yardımcı doçentler arasından fakültelerde dekanca üç yıl için atanır. Süresi biten başkan tekrar atanabilir.

Bölüm başkanı, bölümün her düzeyde eğitim - öğretim ve araştırmalarından ve bölüme ait her türlü faaliyetin düzenli ve verimli bir şekilde yürütülmesinden sorumludur.

Fakülte Kurulu

Fakültenin, eğitim-öğretim, bilimsel araştırma ve yayım faaliyetleri ve bu faaliyetlerle ilgili esasları, plan, program ve eğitim-öğretim takvimini kararlaştırmak,

Fakülte yönetim kuruluna üye seçmek,

2547 Sayılı Yükseköğretim Kanunu ile verilen diğer görevleri yapmaktır.

Fakülte Yönetim Kurulu

Fakültenin eğitim-öğretim, plan ve programları ile takviminin uygulanmasını sağlamak,

Fakülte kurulunun kararları ile tespit ettiği esasların uygulanmasında dekana yardım etmek,

Fakültenin yatırım, program ve bütçe tasarısını hazırlamak,

Dekanın fakülte yönetimi ile ilgili getireceği bütün işlerde karar almak,

Öğrencilerin kabulü, ders intibakları ve çıkarılmaları ile eğitim - öğretim ve sınavlara ait işlemleri hakkında karar vermek,

2547 Sayılı Yükseköğretim Kanun ile verilen diğer görevleri yapmaktır.

Taşıdır Kayıt Ve Kontrol Yetkilisi

Harcama birimince edinilen taşıdırılardan muayene ve kabulü yapılanları cins ve niteliklerine göre sayarak, tartarak, ölçerek teslim almak, doğrudan tüketilmeyen ve kullanıma verilmeyen taşıdırıları sorumluluğundaki ambarlarda muhafaza etmek.

Muayene ve kabul işlemleri hemen yapılamayan taşıdırıları kontrol ederek teslim almak, bunların kesin kabulü yapılmadan kullanıma verilmesini önlemek,

Taşıdırıların giriş ve çıkışına ilişkin kayıtları tutmak, bunlara ilişkin belge ve cetvelleri düzenlemek ve taşıdırı yönetim hesap cetvellerini konsolide görevlisine göndermek,

Tüketime veya kullanıma verilmesi uygun görülen taşıdırıları ilgililere teslim etmek,

Taşıdırıların yangına, ıslanmaya, bozulmaya, çalınmaya ve benzeri tehlikelere karşı korunması için gerekli tedbirleri almak ve alınmasını sağlamak,

Ambarda çalınma veya olağanüstü nedenlerden dolayı meydana gelen azalmaları harcama yetkilisine bildirmek,

Ambar sayımını ve stok kontrolünü yapmak, harcama yetkilisince belirlenen asgarî stok seviyesinin altına düşen taşıdırıları harcama yetkilisine bildirmek,

Kullanımda bulunan dayanıklı taşıdırıları buldukları yerde kontrol etmek ve sayımlarını yapmak ve yaptırmak,

Harcama biriminin malzeme ihtiyaç planlamasının yapılmasına yardımcı olmak, Kayıtlarını tuttuğu taşıdırıların yönetim hesabını hazırlamak ve harcama yetkilisine sunmak görevidir.

Öğretim Üyesi

Mevcut potansiyelinin tümünü kullanarak Fakülte ve bulunduğu bölümün amaç ve hedeflerine ulaşmaya çalışmak.

Sorumlusu olduğu dersler ve laboratuvarlar için Fakülte Dekanının talep ettiği bilgileri ve dokümanları vermek.

Yüksek Öğretim Kanunu ve Yönetmeliklerinde belirtilen diğer görevleri yapmak.

Danışmanlık ve derslerini Yükseköğretim mevzuatına uygun olarak en iyi şekilde yerine getirmek.

Kendini sürekli geliştirir; yabancı dil ve akademik bilgi seviyesi ile entelektüel donanımını geliştirme; ders dışı üniversite etkinlikleri düzenleme ve düzenlenen faaliyetlere katkı sağlama; sosyal sorumluluk projeleri yapma, topluma önder ve öğrencilerine yararlı olma çabası içinde olmak.

Dekanın ve yetkili organların verdiği görevleri yapmak.

Öğretim Üyesi, yukarıda yazılı olan bütün bu görevleri kanunlara ve yönetmeliklere uygun olarak yerine getirirken, Bölüm Başkanlarına karşı sorumludur.

Yukarıda belirtilen görev ve sorumlulukları gerçekleştirme yetkisine sahiptir.

Faaliyetlerin gerçekleştirilmesi için gerekli araç ve gereci kullanabilmek yetkisine sahiptir.

Araştırma Görevlisi

Derslerle ilgili uygulama, laboratuvar vb. çalışmalarda,

Ödev, proje vb. değerlendirmelerde,

Sınav gözetmenliği, araştırma ve deneylerde,

Öğrenci danışmanlığı ve kayıt işlerinde öğretim üyelerine yardımcı olmakla görevlidir.

Araştırma Görevlileri yukarıda yazılı olan bütün bu görevleri kanunlara ve yönetmeliklere uygun olarak yerine getirirken, Bölüm Başkanlarına karşı sorumludur.

Fakülte Kurulu

Prof. Dr. Bumin Nuri DÜNDAR

Prof. Dr. Yasemin TOKEM

Prof. Dr. Hatice YILDIRIM SARI

Doç. Dr. Gülşah KANER TOHTAK

Doç. Dr. Esra AKIN KORHAN

Doç. Dr. Derya ÖZER KAYA

Doç. Dr. Leyla BAYSAN ARABACI

Dr. Öğr. Üyesi Melike TEKİNDAL
Dr. Öğr. Üyesi Jülide Gülizar YILDIRIM
Fakülte Sekreteri Yahya GÜLLE

Fakülte Yönetim Kurulu

Prof. Dr. Bumin Nuri DÜNDAR
Prof. Dr. Ahmet KOYU
Prof. Dr. Yasemin TOKEM
Prof. Dr. Hatice YILDIRIM SARI
Doç. Dr. Esra AKIN KORHAN
Doç. Dr. Gülşah KANER TOHTAK
Dr. Öğr. Üyesi Sevtap GÜNAY UÇURUM
Fakülte Sekreteri Yahya GÜLLE'den oluşmaktadır.

2018 YIL SONU AKADEMİK KADRO

Hemşirelik Bölümü

Prof. Dr. Yasemin TOKEM
Prof. Dr. Hatice YILDIRIM SARI
Doç. Dr. Leyla AYSAN ARABACI
Doç. Dr. Medine YILMAZ
Doç. Dr. Esra AKIN KORHAN
Doç. Dr. Elif ÜNSAL AVDAL
Dr. Öğr. Üyesi Julide Gülizar YILDIRIM
Dr. Öğr. Üyesi Nuray EGELİOĞLU ÇETİŞLİ
Dr. Öğr. Üyesi Gülay OYUR ÇELİK
Dr. Öğr. Üyesi Burcu CEYLAN
Dr. Öğr. Üyesi Melike ERTEM
Dr. Öğr. Üyesi Zehra DOĞAN
Dr. Öğr. Üyesi Derya UZELLİ YILMAZ
Dr. Öğr. Üyesi Berna Nilgün ÖZGÜR SOY URAN
Dr. Öğr. Üyesi Deniz ŞANLI
Öğr. Gör. Dr. Fatma İLTUŞ
Öğr. Gör. Feyza DERELİ
Öğr. Gör. Ayşe BÜYÜKBAYRAM
Öğr. Gör. Dr. Ekin Dila TOP
Öğr. Gör. Dr. Beste ÖZGÜVEN ÖZTORNACI
Öğr. Gör. Dilek AYAKDAŞ DAĞLI
Arş. Gör. Atiye KARAKUL
Arş. Gör. Dr. Ayşe AKBIYIK
Arş. Gör. Esra ARDAHAN AKGÜL
Arş. Gör. Ece MUTLU
Arş. Gör. Funda SOFULU
Arş. Gör. Gamze KUNDAKÇI
Arş. Gör. Gülşenay TAŞ
Arş. Gör. Gülçin YELTEN
Arş. Gör. Gülşen IŞIK
Arş. Gör. İsmail AYVAZ
Arş. Gör. Pınar DOĞAN
Arş. Gör. Sinem ESKİDEMİR
Arş. Gör. Seda ÇETİN AVCI

Fizyoterapi ve Rehabilitasyon Bölümü

Doç. Dr. Derya ÖZER KAYA
Dr. Öğr. Üyesi Sevtap GÜNAY UÇURUM

Dr. Öğr. Üyesi İlknur NAZ GÜRŞAN
Dr. Öğr. Üyesi Deniz Bayraktar
Dr. Öğr. Üyesi Turhan Kahraman
Arş. Gör. Damla KARABAY
Arş. Gör. Elvan KELEŞ
Arş. Gör. Umut Ziya KOÇAK
Arş. Gör. Yusuf EMÜK

Beslenme ve Diyetetik Bölümü

Doç. Dr. Gülşah KANER TOHTAK
Dr. Öğr. Üyesi Dilek ONGAN
Arş. Gör. Gamze ÇALIK

Sosyal Hizmet Bölümü

Dr. Öğr. Üyesi Melike TEKİNDAL
Arş.Gör.Dr. Ahmet EGE

C. İdareye İlişkin Bilgiler

1. Fiziksel Yapı

Tablo 1. Faaliyet Gösterilen Tahsisli Fiziksel Alanlar				
Yerleşke Adı	Açık Alan (m²)	Kapalı Alan (m²)	Toplam	Açıklama
Sağlık Bilimleri Fakültesi	-	1040	1040	Merkezi Ofis 1 Kat 2 Sağ Koridor 28 Oda Sol Koridor 2 Oda
Sağlık Bilimleri Fakültesi	-	776	776	Merkezi Derslikler Binası Toplam 7 Laboratuvar
TOPLAM		1816	1816	

Tablo 2. Kullanım Amacına Göre Kapalı Alan Dağılımı			
Kategori	Alan (m²)		
	2016	2017	2018
İdari alanlar	965	1040	1040
Araştırma alanları	840	776	776
TOPLAM	1.805	1.816	1.816

Tablo 3. Eğitim Alanı/Derslik Sayıları					
Kapasite	Amfi	Sınıf	Bilgisayar Laboratuvarı	Araştırma ve Uyg. Lab.	Eğitim Atölyesi
0-50 Kişilik	-	1	-	3	-
51-75 Kişilik	-	2	-	2	-
76-100 Kişilik	-	-	-	-	-
101-150 Kişilik	-	5	-	-	-
151-250 Kişilik	-	3	-	2	-
251-Üzeri Kişilik	-	1	-	-	-
TOPLAM	-	12	-	7	-

Tablo 4. Toplantı ve Konferans Alanları

Kapasite	Toplantı Salonu	Konferans Salonu	Toplam
0-50 Kişilik	1		1
TOPLAM	1		1

Tablo 5. Personel Hizmet Alanları

Alan Adı	Sayısı	Alanı (m ²)	Kullanan Kişi Sayısı
Akademik Personel Ofisi	22	800	48
İdari Personel Ofisi	5	206	9
TOPLAM	27	632	57

Tablo 6. Diğer Hizmet Alanları

Alan Adı	Adet	Alan (m ²)
Ambar/Depo	1	17
Arşiv	1	17
TOPLAM	2	34

Tablo 7. Laboratuvarlar

Adı	Bulunduğu Yerleşke	Alanı	Kullanan Alt Birim/Bölüm
Beslenme Antropometri Laboratuvarı	Balatçık Yerleşkesi	80	Beslenme ve Diyetetik Bölümü
Beslenme İlkeleri Laboratuvarı	Balatçık Yerleşkesi	120	Beslenme ve Diyetetik Bölümü
Hemşirelik Beceri Laboratuvarı 1	Balatçık Yerleşkesi	150	Hemşirelik Bölümü
Hemşirelik Beceri Laboratuvarı 2	Balatçık Yerleşkesi	120	Hemşirelik Bölümü
Hemşirelik Simülasyon Laboratuvarı	Balatçık Yerleşkesi	66	Hemşirelik Bölümü
Fizyoterapi ve Rehabilitasyon Laboratuvarı 1: Elektroterapi ve Terapatik Ajanlar Laboratuvarı	Balatçık Yerleşkesi	120	Fizyoterapi ve Rehabilitasyon Bölümü
Fizyoterapi ve Rehabilitasyon Laboratuvarı 2: Manuel Terapi, Nörofizyolojik Uygulamalar, Ölçme ve Değerlendirme Laboratuvarı	Balatçık Yerleşkesi	120	Fizyoterapi ve Rehabilitasyon Bölümü
TOPLAM		776	

Tablo 8. Dayanıklı Taşınır

Hesap Kodu	I. Düzey Kodu	II. Düzey Kodu	Taşınır Adı	Ölçü birimi	Miktarı
253			Tesis, Makine ve Cihazlar	Adet	291
253	02		Makineler ve Aletler Grubu	Adet	17
253	02	01	Tarım ve Ormancılık Makineleri ve Aletleri	-	-
253	02	02	İnşaat Makineleri ve Aletleri	Adet	16
253	02	10	Matbaacılıkta Kullanılan Makine ve Aletler	Adet	1
253	03		Cihazlar ve Aletler Grubu	Adet	273
253	03	01	Yıkama, Temizleme ve Ütüleme Cihaz ve Araçları	Adet	3
253	03	02	Beslenme/Gıda ve Mutfak Cihaz ve Aletleri	Adet	33
253	03	04	Ölçüm, Tartı, Çizim Cihazları ve Aletleri	Adet	15
253	03	05	Tıbbi ve Biyolojik Amaçlı Kullanılan Cihazlar ve Aletler	Adet	207
253	03	06	Araştırma ve Üretim Amaçlı Cihazları ve Aletleri	Adet	15
255			Demirbaşlar Grubu	Adet	2147
255	01		Döşeme ve Mefruşat Grubu	Adet	146
255	01	02	Temsil ve Tören Demirbaşları	Adet	15
255	01	05	Hastanede Kullanılan Demirbaş Niteliğindeki Taşınır	Adet	131
255	02		Büro Makineleri Grubu	Adet	308
255	02	01	Bilgisayarlar ve Sunucular	Adet	154
255	02	02	Bilgisayar Çevre Birimleri	Adet	34
255	02	03	Teksir ve Çoğaltma Makineleri	Adet	1
255	02	04	Haberleşme Cihazları	Adet	64
255	02	05	Ses, Görüntü ve Sunum Cihazları	Adet	52
255	02	99	Diğer Büro Makineleri ve Aletleri Grubu	Adet	2
255	03		Mobilyalar Grubu	Adet	1023
255	03	01	Büro Mobilyaları	Adet	972
255	03	02	Misafirhane, Konaklama ve Barınma Amaçlı Mobilyalar	Adet	5
255	03	03	Kafeterya ve Yemekhane Mobilyaları	Adet	16
255	03	05	Seminer ve Sunum Amaçlı Ürünler	Adet	26
255	04		Beslenme/Gıda ve Mutfak Demirbaşları Grubu	Adet	67
255	04	01	Yemek Hazırlama Ekipmanları	Adet	67
255	07		Kütüphane Demirbaşları Grubu	Adet	24
255	07	01	Kütüphane Mobilyaları	Adet	24
255	08		Eğitim Demirbaşları Grubu	Adet	559
255	08	01	Eğitim Mobilyaları ve Donanımları	Adet	481
255	08	02	Öğrenmeyi Kolaylaştırıcı Ekipmanlar	Adet	78
255	09		Spor Amaçlı Kullanılan Demirbaşlar Grubu	Adet	4
255	09	02	Salon Sporlarında Kullanılan Demirbaşlar	Adet	4
255	10		Güvenlik, Kontrol ve Tedbir Amaçlı Demirbaşlar Grubu	Adet	11
255	10	02	Kontrol ve Güvenlik Sistemleri	Adet	10
255	10	03	Yangın Söndürme ve Tedbir Cihaz ve Araçları	Adet	1

255	99		Diğer Demirbaşlar Grubu	Adet	5
255	99	01	Seyyar Kulübe, Kabin, Büfe, Sandık ve Kafesler	Adet	1
255	99	02	Seyyar Tanklar ve Tüpler	Adet	4
TOPLAM					

2. Örgüt Yapısı

Akademik Organizasyon Şeması

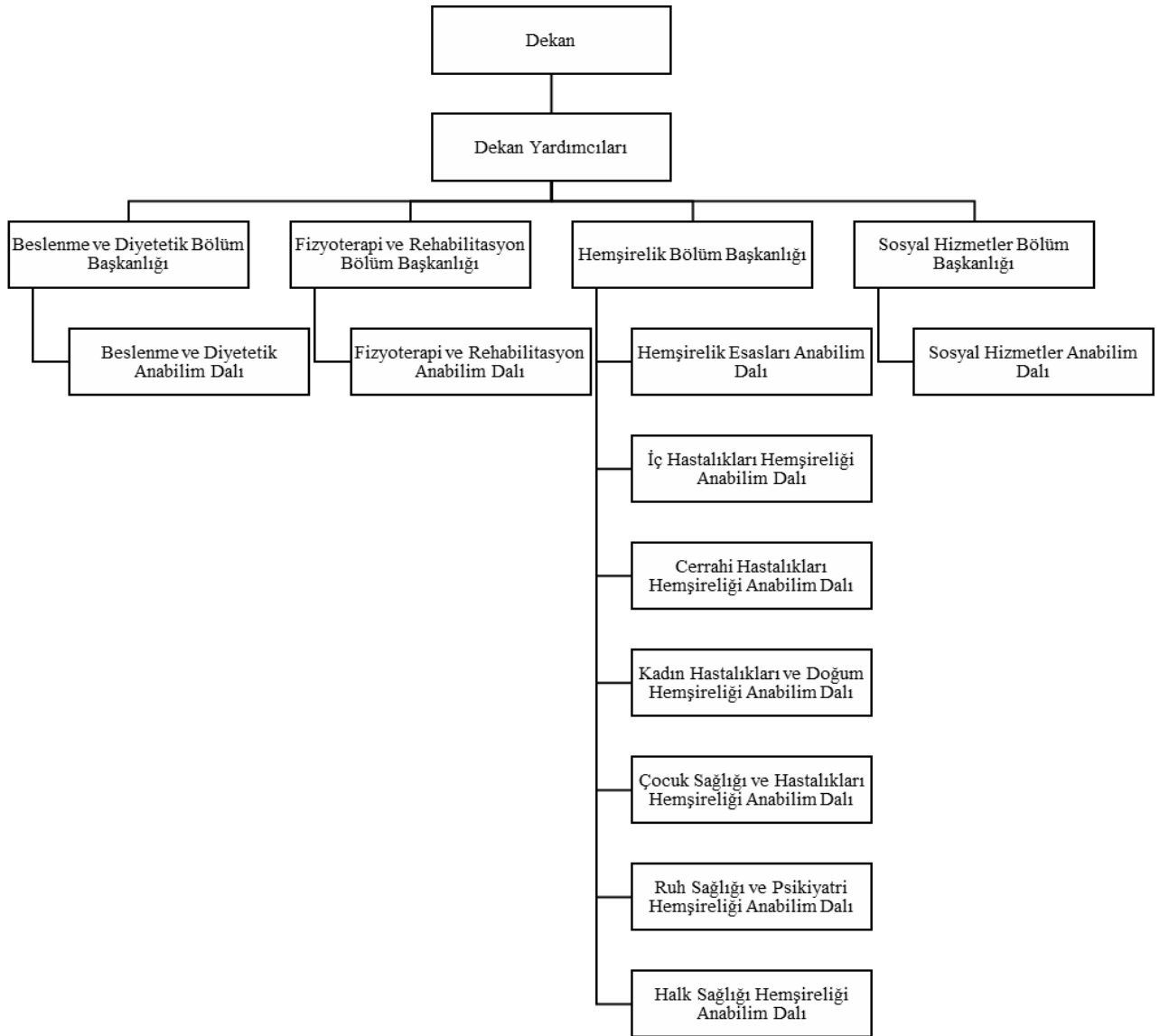

İdari Organizasyon Şeması

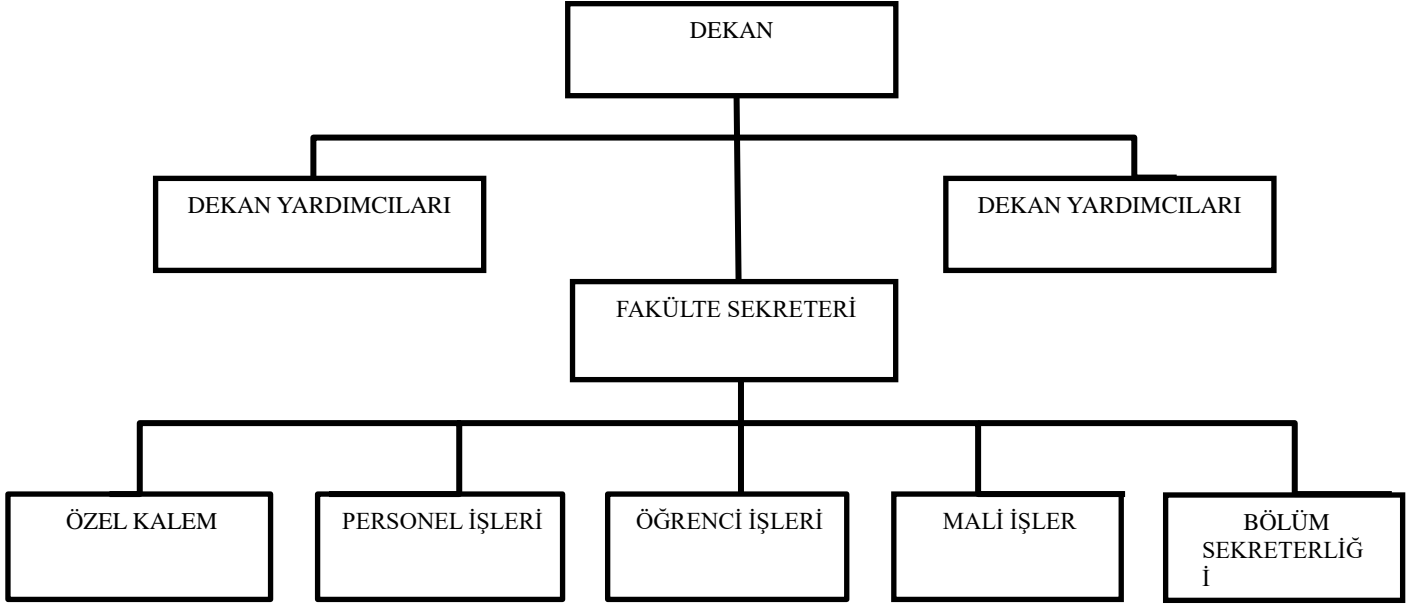

3. Bilgi ve Teknolojik Kaynaklar

Fakültemizde Bilgi İşlem Dairesi Başkanlığı aracılığı ile bilişim alanında ağırlıklı olarak internet yoluyla bilgiye ulaşmanın sağlanması, elektronik posta, web hizmetleri verilmektedir. Günümüz teknolojisine uygun sunucu güncelleştirmelerinin yapılarak çalışan personelimiz ve öğrencilerimizin otomasyon sistemi de dahil olmak üzere tüm hizmetlerden faydalanmasını sağlamaya çalışmaktayız.

Tablo 9. Bilgi ve Teknoloji Araçları

Cinsi	İdari Amaçlı	Eğitim Amaçlı	Araştırma Amaçlı	Toplam (Adet)
Masaüstü Bilgisayarlar	10	68	24	78
Taşınabilir Bilgisayarlar		37		37
Projeksiyon	-	25	-	25
Fotokopi Makinesi	-	1	-	1
Yazıcı	8	22	-	30
Faks	1	-	-	1
Televizyonlar	-	3	-	3
Tarayıcılar	4	-	-	4
Akıllı Tahta	-	7	-	7

4. İnsan Kaynakları

İzmir Katip Çelebi Üniversitesi Sağlık Bilimleri Fakültesi eğitimdeki kalitenin artırılması amacıyla akademik ve idari personelin niteliğinin sürekli iyileştirilmesine önem vermektedir.

Fakültemizde 49 akademik personel, 30 ÖYP ve 10 idari personel hizmet verilmekte olup, bu personelin unvanlarına ve hizmet sınıflarına göre dağılımları aşağıdaki tablolarda belirtildiği şekildedir.

Tablo 10. Akademik Personel

Unvan	Kadro Doluluk Oranına Göre				Kadroların İstihdam Şekline Göre	
	Dolu	Boş	Toplam	Doluluk Oranı %	Tam Zamanlı	Yarı Zamanlı
Profesör	2	-	-	-	2	-
Doçent	7	-	-	-	7	-
Yardımcı Doçent	15	-	-	-	15	-
Öğretim Görevlisi	6	-	-	-	6	-
Araştırma Görevlisi	19	-	-	-	19	-
TOPLAM	49	-	-	-	49	-

Tablo 11. Akademik Personelin Unvan Bazında Birimlere Dağılımı

Bölüm/Anabilim Dalı	Prof.	Doç.	Dr. Öğr. Üyesi	Öğr. Gör.	Arş. Gör.		Genel Toplam
					50/d	ÖYP 1416	
Beslenme ve Diyetetik Bölümü/Beslenme ve Diyetetik A.B.D		1	1		1		3
Fizyoterapi ve Rehabilitasyon Bölümü/ Fizyoterapi ve Rehabilitasyon A.B.D		1	4			20	25
Hemşirelik Bölümü/Cerrahi Hastalıklar Hemşireliği A.B.D			2		1	1	4
Hemşirelik Bölümü/Çocuk Sağlığı ve Hastalıkları Hemşireliği A.B.D	1		1	1	2	2	7
Hemşirelik Bölümü/Halk Sağlığı Hemşireliği A.B.D		1	1	1	1	1	5
Hemşirelik Bölümü/Hemşirelik Esasları A.B.D		1	2			1	4
Hemşirelik Bölümü/İç Hastalıklar Hemşireliği A.B.D	1	1	1	1	1	1	6
Hemşirelik Bölümü/Doğum ve Kadın Hastalıkları Hemşireliği A.B.D			1	1	2	1	5
Hemşirelik Bölümü/Ruh Sağlığı ve Hastalıkları Hemşireliği A.B.D		1	1	2	2		6

Sosyal Hizmet Bölümü/Sosyal Hizmet A.B.D		1	1			3	5
TOPLAM	2	7	15	6	10	30	70

Tablo 12. Akademik Personelin Yurtiçi Görevlendirme Sayısı (2547/39)

Unvanı	Çalıştığı Bölüm	Görevlendirildiği Yer	Sayısı
Profesör	Hemşirelik Bölümü	Antalya Muğla	3
Doçent	Beslenme ve Diyetetik Bölümü	Ankara	14
		İstanbul	
	Hemşirelik Bölümü	Diyarbakır	
		Antalya	
	Fizyoterapi ve Rehabilitasyon Bölümü	Ankara	
		İstanbul	
Dr. Öğr. Üyesi	Beslenme ve Diyetetik Bölümü	Mardin	41
		Gaziantep	
		Ankara	
	Sosyal Hizmet Bölümü	Uşak	
		Manisa	
	Hemşirelik Bölümü	Antalya	
		İzmir	
		Ankara	
	Fizyoterapi ve Rehabilitasyon Bölümü	Sakarya	
		Antalya	
		Şanlıurfa	
		İzmir	
Öğretim Görevlisi	Hemşirelik Bölümü	Denizli	6
		Antalya	
		Manisa	
Araştırma Görevlisi	Hemşirelik Bölümü	İstanbul	33
		İzmir	
		Nevşehir	
		Ankara	
	Beslenme ve Diyetetik Bölümü	Eskişehir	
		Antalya	
	Fizyoterapi ve Rehabilitasyon Bölümü	Sakarya	
		Ankara	
		Konya	
		Burdur	
		İzmir	
Sosyal Hizmet Bölümü	Antalya		
	Eskişehir		
TOPLAM			97

Tablo 13. Ders Saati Ücretli Olarak Birimde Görevlendirilen Akademik Personel (2547/31)

Çalıştığı Bölüm/Alan	Unvanı	Geldiği Üniversite/Konum	Sayı
Beslenme ve Diyetetik Bölümü			1
Beslenme ve Diyetetik Bölümü	Uzm. Diy.	Ege Üniversitesi Tıp Fakültesi Hastanesi İç Hastalıkları ABD	1
Beslenme ve Diyetetik Bölümü	Uzm. Diy.	Dr. Suat Seren Göğüs Hastalıkları ve Cerrahisi Eğitim ve Araştırma Hastanesi	1
Beslenme ve Diyetetik Bölümü	Uzm. Diy.	Adnan Menderes Üniversitesi Uygulama ve Araştırma Hastanesi Bes. Ve Diy. Birimi	1
Beslenme ve Diyetetik Bölümü	Psikolog		1
Sosyal Hizmet Bölümü	Sosyal Çalışmacı	İKÇÜ AEAH – Toplum Ruh Sağlığı Merkezi	1
Sosyal Hizmet Bölümü	Sosyal Hizmet Uzmanı	İzmir Büyükşehir Belediyesi Engelli Hizmetleri Şube Müdürlüğü	1
Sosyal Hizmet Bölümü	Sosyal Hizmet Uzmanı	Emekli	3
Hemşirelik Bölümü	Uzm. Hem	İKÇÜ Atatürk Eğitim ve Araştırma Hastanesi	1
Hemşirelik Bölümü	Hemşire	İKÇÜ Atatürk Eğitim ve Araştırma Hastanesi	6
Fizyoterapi ve Rehabilitasyon Bölümü	Öğretmen	Tülay Aktaş İşitme Engelliler İlkokulu	1
TOPLAM			18

Tablo 14. Araştırma Görevlilerinin Yurtdışı Görevlendirmeleri (2547/33)

Çalıştığı Bölüm	Görevlendirildiği Ülke ve Üniversite	Görevlendirildiği Anabilim Dalı	Sayı
Hemşirelik Bölümü	ABD/ İngiltere	Master	3
Sosyal Hizmet Bölümü	ABD	Master	1
TOPLAM			4

Tablo 15. ÖYP kapsamında Yurtiçinde Görevlendirilen Araştırma Görevlisi Bilgileri (2547/35)

Bölümü	Görevlendirildiği Üniversite/ Anabilim Dalı	Sayısı
Beslenme ve Diyetetik Bölümü	Erciyes Üniversitesi/ Beslenme ve Diyetetik A.B.D Gazi Üniversitesi/Beslenme ve Diyetetik A.B.D Ankara Üniversitesi/ Beslenme ve Diyetetik A.B.D Marmara Üniversitesi/ Beslenme ve Diyetetik A.B.D	4

Fizyoterapi ve Rehabilitasyon Bölümü	Gazi Üniversitesi/ Fizyoterapi ve Rehabilitasyon A.B.D Dokuz Eylül Üniversitesi/ Fizik Tedavi ve Rehabilitasyon A.B.D. Hacettepe Üniversitesi/ Fizyoterapi ve Rehabilitasyon A.B.D Marmara Üniversitesi/ Fizyoterapi ve Rehabilitasyon A.B.D	13
Hemşirelik Bölümü	Hacettepe Üniversitesi/Kadın Sağlığı ve Hastalıkları A.B.D	1
Sosyal Hizmet Bölümü	Hacettepe Üniversitesi/ Sosyal Hizmet A.B.D	2
TOPLAM		19

Tablo 16. Akademik Personelin Yaş İtibariyle Dağılımı

Unvan	23 Altı	23-30	31-35	36-40	41-50	51 ve üzeri
Profesör	-	-	-	-	2	-
Doçent	-	-	1	6	-	-
Dr. Öğr. Üyesi	-	-	7	6	2	-
Öğretim Görevlisi	-	-	3	3	-	-
Araştırma Gör.	-	12	7	-	-	-
ORAN (%)		%24	%36	%28	%10	-
TOPLAM	-	12	18	14	4	-

Tablo 17. Akademik Personelin Cinsiyet İtibariyle Dağılımı

Unvan	Kadın	Erkek	Toplam
Profesör	2		2
Doçent	7	-	7
Dr. Öğr. Üyesi	13	2	15
Öğretim Görevlisi	6	-	6
Araştırma Görevlisi	15	4	19
Sanatçı Öğretim Elemanı	-	-	-
Çevirici	-	-	-
ORAN (%)	%85	%14	%52
TOPLAM	43	6	49

Tablo 18. Akademik Personelin Hizmet Süreleri İtibariyle Dağılımı

UNVAN	1-3 Yıl	4-6 Yıl	7-10 Yıl	11-15 Yıl	16-20 Yıl	21 Yıl ve Üzeri	TOPLAM
Profesör	-	-	-	-	2	-	2
Doçent	-	-	1	4	-	-	5
Dr. Öğr. Üyesi	1	2	6	1	3	-	13
Öğretim Görevlisi	1	1	-	-	3	-	5
Araştırma Görevlisi	7	8	3	-	1	-	19
ORAN (%)	%20	%25	%22	%11	%20	-	-
TOPLAM	9	11	10	5	9		44

Tablo 19. Mali Yılda Görevinden Ayrılan Akademik Personel

Ayrılma Nedeni	Unvan							Toplam
	Prof.	Doç.	Yrd. Doç.	Öğretim Görevlisi	Okutman	Arş. Gör.	Uzman	
İstifa	-	-	-	-	-	7	-	7
TOPLAM						7		7

Tablo 20. Kadro Doluluk Oranına Göre İdari Personel Sayıları

Hizmet Sınıfı	Dolu	Boş	Toplam	Doluluk Oranı (%)
Genel İdari Hizmetler Sınıfı	9	-	-	%90
Yardımcı Hizmetler Sınıfı	1	-	-	%10
TOPLAM	10	-	-	%100

Tablo 21. İdari Personelin Alt Birimlere Dağılımı

Sıra No	Alt Birim Adı	Sayı
1	Fakülte Sekreteri	1
2	Bölüm Sekreterliği	1
3	Mali İşler	2
4	Öğrenci İşleri	3
5	Özel Kalem	1
6	Personel İşleri	1
7	Yardımcı Hizmetler	1
TOPLAM		10

Tablo 22. Engelli İdari Personelin Hizmet Sınıflarına Göre Dağılımı

Hizmet Sınıfı	Unvanı	Sayısı	Engellilik Derecesi
Genel İdari Hizmetler	Memur	1	3.Derece
TOPLAM		1	

Tablo 23. İdari Personelin Eğitim Durumuna Göre Dağılımı

	İlköğretim	Lise	Ön Lisans	Lisans	Lisansüstü
TOPLAM	1	1	1	6	1
ORAN (%)	%10	%10	%10	%60	%10

Tablo 24. İdari Personelin Hizmet Sürelerine Göre Dağılımı

	1-3 Yıl	4-6 Yıl	7-10 Yıl	11-15 Yıl	16-20 Yıl	21 Yıl ve Üzeri
TOPLAM	4	1	2	-	2	1
ORAN (%)	%40	%10	%20	-	%20	%10

Tablo 25. İdari Personelin Yaş İtibariyle Dağılımı

	23 Altı	23-30	31-35	36-40	41-50	51 ve Üzeri
TOPLAM	-	2	3	2	3	-
ORAN (%)	-	%20	%30	%20	%30	-

Tablo 26. İdari Personelin Cinsiyete Göre Dağılımı

Hizmet Sınıfı	K	E	Toplam
Genel İdari Hizmetler Sınıfı	7	2	9
Yardımcı Hizmetler Sınıfı	-	1	1
TOPLAM	7	3	10

Tablo 27. İşçi (4D'li) Personel Sayısı

Hizmet Çeşidi	Kişi Sayısı
Büro Hizmeti	1
TOPLAM	1

Tablo 28. İşçi (4D'li) Personelin Alt Birimlere Dağılımı

Alt Birim Adı	Kişi Sayısı
Öğrenci İşleri	1
TOPLAM	1

Tablo 29. İşçi (4D'li) Personelin Eğitim Durumu

	İlköğretim	Lise	Ön Lisans	Lisans	Lisans Üstü	Toplam
TOPLAM		1				1
ORAN (%)		%10				%10

Tablo 30. İşçi (4D'li) Personelin Yaş Durumuna Göre Dağılımı

	23 Altı	23-30	31-35	36-40	41-50	51 ve Üzeri	Toplam
TOPLAM				1			1
ORAN (%)				%10			%10

Tablo 31. İşçi (4D'li) Personelin Cinsiyete Göre Dağılımı

	Kadın	Erkek	Toplam
TOPLAM	1		1
ORAN (%)	%10		%10

Tablo 32. İdari Personel Atanma/Ayrılma Verileri

	Atanma			Ayrılma	
	Açıktan	Nakil	İstisna (*)	Emekli	Diğer
TOPLAM	1		-	-	-

5. Sunulan Hizmetler

5.1. Eğitim-Öğretim Hizmetleri

Tablo 33. Eğitim-Öğretim Programları

Sıra No	Programın adı	Programın Niteliği*
1	Hemşirelik	Lisans/ Türkçe

2	Beslenme ve Diyetetik	Lisans/ Türkçe
3	Fizyoterapi ve Rehabilitasyon	Lisans/ Türkçe
4	Sosyal Hizmet	Lisans/ Türkçe
5	Hemşirelik	Lisans/ Türkçe

Tablo 34. Öğrenci Sayıları (Hazırlık Sınıfı Dahil)

Bölüm/Anabilim Dalı	Erkek	Kız	Toplam
Hemşirelik	199	586	785
Beslenme ve Diyetetik	31	268	299
Fizyoterapi ve Rehabilitasyon	57	148	205
Sosyal Hizmetler	11	20	31
TOPLAM	298	1022	1320

Tablo 35. Lisans Öğrenci Sayıları

Bölüm	2017-2018	2018-2019	Artış Oranı (%)
Hemşirelik	856	785	-%9
Beslenme ve Diyetetik	224	299	%33
Fizyoterapi ve Rehabilitasyon	128	205	%60
Sosyal Hizmetler	68	31	-%119
TOPLAM	1276	1320	%3.4

Tablo 36. Kaydı Silinen Öğrenci Sayısı (Yatay Geçiş Dışındaki Nedenlerle)

Bölümü	Kendi İst.	Yük. Öğr. Çıkarma	Diğer	Toplam	Öğrenci Sayısı	(%) Oran
Hemşirelik	15	0	0	15	786	%2
Beslenme ve Diyetetik	2	0	0	2	299	%0.6
Fizyoterapi ve Rehabilitasyon	4	0	0	4	205	%2
Sosyal Hizmet	0	0	0	0	31	%0
TOPLAM	21	0	0	21	1321	%1.5

Tablo 37. Kaydı Dondurulan Öğrenci Sayısı

Bölümü	Kendi İst.	Yük. Öğr. Çıkarma	Diğer	Toplam	Öğrenci Sayısı	%
Hemşirelik	6	0	0	6	786	%0.7
Beslenme ve Diyetetik	5	0	0	2	299	%0.6
Fizyoterapi ve Rehabilitasyon	7	0	0	4	205	%2
Sosyal Hizmet	0	0	0	0	30	%0
Toplam	18			12	1320	

Tablo 38. Disiplin Cezası Alan Öğrenci Sayısı

Bölümü	Yükseköğrenimden Çıkarma	Uzaklaştırma		Kınama	Uyarma	Toplam
		1. Dönem	2. Dönem	1 Hafta-1 Ay		
Hemşirelik				1		1
Beslenme ve Diyetetik				1		1
Fizyoterapi ve Rehabilitasyon						
Sosyal Hizmet				1		1
TOPLAM				3		3

Tablo 39. Yabancı Uyruklu Öğrenci Sayıları

Bölüm Adı	Geldiği Ülke	Kız	Erkek	Toplam
Hemşirelik Bölümü	Bulgaristan	3	3	6
Hemşirelik Bölümü	Burundi	1	-	1
Hemşirelik Bölümü	Türkmenistan	1	-	1
Hemşirelik Bölümü	Makedonya	1	-	1
Hemşirelik Bölümü	Nijerya	1	-	1
Fizyoterapi ve Rehabilitasyon	Makedonya	-	1	1
Fizyoterapi ve Rehabilitasyon	Kosova	1	-	1
TOPLAM		8	4	12

Tablo 40. Birim Mezun Öğrenci Sayısı

Bölüm/Program/Anabilim Dalı	Mezun Sayısı
Hemşirelik	189
TOPLAM	189

Tablo 41. Birim Öğrenci Toplulukları

Topluluk Adı	Üye Sayısı	Faaliyet Sayısı
Hareketli Yaşam Topluluğu (HaYaT)	231	3
DİYETETİKÇÜ – Beslenme ve Diyet Öğrenci Topluluğu	239	4
TOPLAM	470	7

Tablo 42. Birim Öğrenci Toplulukları Faaliyetleri

Topluluk Adı	Rapor Yılındaki Öğrenci Toplulukları Tarafından Yapılan Faaliyetin Adı	Faaliyetin Yapıldığı Tarih(ler)
Hareketli Yaşam Topluluğu (HaYaT)	HaYaT Açılış Etkinliği	23 Ekim 2018
	Dumansız HaYaT Paneli	20 Kasım 2018
	Ayakta Kalan HaYaTta Kalır	21 Aralık 2018
DIYETETİKÇİ – Beslenme ve Diyet Öğrenci Topluluğu	Diyetetikçi İle Tanışma Kahvesi	Philia Cafe – Karşıyaka / 25.10.2018
	Kanserle Mücadelede Beslenme Konferansı	Hekim Hacıpaşa Konferans Salonu – İKÇÜ / 05.11.2018
	İzmir Hasta Çocuk Evleri Yararına Yapılan Kermes İçin Kurabiye Yapım Atölyesi	Beslenme İlkeleri Laboratuvarı – İKÇÜ Beslenme Ve Diyetetik Bölümü / 21.12.2018
	Diyetetik İle Egebes Tanışma Toplantısı	İzmir Hilton Fame City – Konak / 22.12.2018

Tablo 43. Birim Sosyal ve Kültürel Faaliyet Bilgileri

Faaliyet Türü	Sayısı
Konferans	1
TOPLAM	1

Tablo 44. Sosyal ve Kültürel Faaliyet Bilgileri

Sıra No	Tarih	Etkinlik Türü	Yapılan Etkinlik	Etkinlik Yeri	Katılımcı Sayısı
1	05.11.2018	Konferans	Kanserle Mücadelede Beslenme	Hekim Hacıpaşa Konferans Salonu – İKÇÜ	200
Toplam					200

Ulusal ve Uluslararası İlişkiler Alanındaki Ürün ve Hizmetler**Tablo 45. Rapor Döneminde Üniversiteler Arasında Yapılan İkili Anlaşmalar (Erasmus)**

No	Üniversite Adı	Ülke Adı	Geçerlilik Süresi	Fakülte/Bölüm
1	Riga Stradiš University	Latvia		Sağlık Bilimleri Fakültesi/Hemşirelik Bölümü
2	University of Evora	Portugal		Sağlık Bilimleri Fakültesi/Hemşirelik Bölümü
3	Polytechnic Institute of	Portugal		Sağlık Bilimleri

	Castelo Branco			Fakültesi/Hemşirelik Bölümü
4	Pomeranian University in Slupsk	Poland		Sağlık Bilimleri Fakültesi/Hemşirelik Bölümü
5	Constantin Brâncuşi University of Tg-Jiu	Romania		Sağlık Bilimleri Fakültesi/Hemşirelik Bölümü
6	Trakia University	Bulgaria		Sağlık Bilimleri Fakültesi/Hemşirelik Bölümü
7	Medical University of Silesia,Katowice Polonya	Polonya		Sağlık Bilimleri Fakültesi/ Hemşirelik Bölümü

Tablo 46. Rapor Döneminde Üniversiteler Arasında Yapılan İkili Anlaşmalar (Farabi)

No	Üniversite Adı	Bulunduğu İl	Geçerlilik Süresi	Fakülte/Bölüm
1	Ağrı İbrahim Çeçen Üniversitesi	Ağrı	2020	SBF
2	Selçuk Üniversitesi	Konya	2022	SBF
3	Celal Bayar Üniversitesi	Manisa	2020	SBF

Tablo 47. Erasmus Kapsamında Yurtdışına Giden Öğrenci Bilgileri

Birim Adı	Bölüm Adı	Hareketlilik Türü (Staj/Öğrenim)	Giden Öğrenci Sayısı	Gittiği Ülke Adı	Gittiği Üniversite Adı	Süresi
Sağlık Bilimleri Fakültesi	Hemşirelik	Öğrenim	2	Portekiz	University of Evora	1 yarıyıl
Sağlık Bilimleri Fakültesi	Hemşirelik	Öğrenim	1	Polonya	Pomeranian University in Slupsk	1 yarıyıl
Sağlık Bilimleri Fakültesi	Beslenme ve Diyetetik	Öğrenim	2	Polonya	Medical University of Silesia,Katowice Polonya	1 yarıyıl

Tablo 48. Erasmus Programı İstatistik Verileri

Veri Adı	Toplam Sayı
Giden Öğrenci Öğrenim Hareketliliği	5

Tablo 49. Farabi Kapsamında Gelen Öğrenci Bilgileri

Geldiği Birim Adı	Bölüm Adı	Gelen Öğrenci Sayısı	Geldiği Ülke Adı	Geldiği Üniversite Adı	Süresi
Beslenme ve Diyetetik Bölümü	Beslenme ve Diyetetik Bölümü	3	Türkiye	Ağrı İbrahim Çeçen Üniversitesi	1
Beslenme ve Diyetetik Bölümü	Beslenme ve Diyetetik Bölümü	2	Türkiye	Selçuk Üniversitesi	3
Hemşirelik Bölümü	Hemşirelik Bölümü	1	Türkiye	Celal Bayar Üniversitesi	1

Tablo 50. Üniversitemize Değişim Programları Kapsamında Gelen Öğrencilerin Birimlere Dağılımı

Birim Adı	Programın Adı	2017-2018 Eğitim Öğretim Yılı II. Dönem			2018-2019 Eğitim Öğretim Yılı I. Dönem		
		Erasmus	Farabi	Mevlana	Erasmus	Farabi	Mevlana
SBF	Beslenme ve Diyetetik	-	1	-	-	4	-
SBF	Hemşirelik	-	-	-	-	1	-

Tablo 51. Birimden Değişim Programları Kapsamında Giden Öğrencilerin Alt Birimlere Dağılımı

Alt Birim Adı	Programın Adı	2017-2018 Eğitim Öğretim Yılı II. Dönem			2018-2019 Eğitim Öğretim Yılı I. Dönem		
		Erasmus	Farabi	Mevlana	Erasmus	Farabi	Mevlana
SBF	Beslenme ve Diyetetik	-	-	-	2	-	-
TOPLAM					2		

5.2. Bilimsel Araştırma Hizmetleri

Tablo 52. Birimde Üretilen Bilimsel Araştırma Proje Konuları

Sıra No	Konu Adı
1	İlköğretim Çağındaki Çocuklarda Alay Edilme Davranışlarının Öz güven Ve Depresyon Düzeyi İle İlişkisi
2	Kronik Hastalığı Olan Bireylerde Kendi Kendine İlaç Yönetimi
3	Enfekte Basınç Ülserinin İyileşmesinde Soğuk Atmosferik Plazma Uygulamasının Etkinliğinin İncelenmesi
4	Tip 2 Diyabetli Bireylere Verilen Sürekli Ve Aralıklı Beslenme Eğitiminin Diyabet Durumu Ve Vücut Bileşimi Üzerine Etkisi

Tablo 53. Birim Tarafından Düzenlenen Yerel, Ulusal ve Uluslararası Bilimsel Toplantı Sayısı

Faaliyet Türü	Yerel Bilimsel Toplantı Sayısı	Ulusal Bilimsel Toplantı Sayısı	Uluslararası Bilimsel Toplantı Sayısı
Sempozyum ve Kongre	2		2
Konferans	1		
Panel	1		
Eğitim Semineri	3		
Diğer Seminerler	1		
Teknik Gezi	3		
TOPLAM	11		2

Tablo 54. Birim Tarafından Düzenlenen Yerel Bilimsel Toplantı Bilgileri

Düzenleyen Birim	Bilimsel Toplantı Türü	Konusu/Adı	Yer	Tarih
Halk Sağlığı Hemşireliği Anabilim Dalı	Eğitim Semineri	Evde Bakım Hemşireliği Eğitim Günleri-1	İKÇÜ Atatürk Eğitim ve Araştırma Hastanesi Yeni Ameliyathane Binası Toplantı Salonu	19.04.2018
Halk Sağlığı Hemşireliği Anabilim Dalı	Teknik Gezi	Halk Sağlığı Hemşireliği Ders Uygulaması “Öğrencilere doğal afet bilinci kazandırma”	İzmir İtfaiyesi Yangın ve Doğal Afet Eğitim Merkezi	12.04.2018
Halk Sağlığı Hemşireliği Anabilim Dalı	Teknik Gezi	Halk Sağlığı Hemşireliği Ders Uygulaması “Öğrencilere doğal afet bilinci kazandırma”	İzmir İtfaiyesi Yangın ve Doğal Afet Eğitim Merkezi	18.05.2018
Halk Sağlığı Hemşireliği Anabilim Dalı	Teknik Gezi	Halk Sağlığı Hemşireliği Ders Uygulaması “Öğrencilere doğal afet bilinci kazandırma”	İzmir İtfaiyesi Yangın ve Doğal Afet Eğitim Merkezi	23.11.2018
Cerrahi Hastalıkları Hemşireliği AD.	Eğitim Semineri	13. Adli Hemşirelik Kursu (Sertifikalı)	İzmir Katip Çelebi Üniversitesi Dış Hekimliği Fakültesi Konferans Salonu	10-15.11.2018
Çocuk Sağlığı ve Hastalıkları Hemşireliği	Panel	“Çocuk Haklarının Sesi: Hemşire”	İzmir Kâtip Çelebi Üniversitesi Merkezi Konferans Salonu, İzmir.	22 Mayıs 2018
Çocuk Sağlığı ve Hastalıkları Hemşireliği	Kongre	Sağlıklı Büyüyen Çocuk Kongresi	İzmir Kâtip Çelebi Üniversitesi Merkezi Konferans Salonu, İzmir.	13-15 Aralık 2018,
Çocuk Sağlığı ve Hastalıkları Hemşireliği	Kurs	“Çocuklarda İlaç Yönetimi Kursu” “Yenidoğanda Kanıt Temelli Cilt Bakımı	İzmir Kâtip Çelebi Üniversitesi Salon E, Salon F,	13-15 Aralık 2018

		Kursu”		
Fizyoterapi ve Rehabilitasyon Bölümü	Eğitim Semineri	Sporcularda Egzersiz Testi Eğitimi Çalıştayı	İzmir	28 Aralık 2018
Fizyoterapi ve Rehabilitasyon Bölümü	Diğer Seminer	Engelli Sporcuların Yaralanma Riski- Performans Değerlendirmeleri ve Fizyoterapisi	İzmir	
Beslenme ve Diyetetik Bölümü	Konferans	Kanserle Mücadelede Beslenme	Hekim Hacıpaşa Konferans Salonu – İKÇÜ	05.11.2018
Beslenme ve Diyetetik Bölümü	Kurs	Karbonhidrat Sayımı Kursu Ketojenik Diyet Terapileri Kursu	İzmir Katip Çelebi Üniversitesi Merkezi Konferans Salonu	13-15 Aralık 2018

Tablo 55. Birim Tarafından Düzenlenen Uluslararası Bilimsel Toplantı Bilgileri

Düzenleyen Birim	Bilimsel Toplantı Türü	Konusu/Adı	Yer	Tarih
Hemşirelik Esasları Anabilim Dalı	Çalıştay	8. Hemşirelik Esasları Çalıştayı	İKÇÜ Hacı Hekim Paşa Konferans Salonu	12-13 Ekim 2018
İKÇÜ SBF İç Hastalıkları AD	Uluslararası Bilimsel Toplantı	İç Hastalıkları Hemşireliğine Evrensel Bakış	Sherwood Breezes Resort, Lara, Antalya	25-27 Kasım 2018

Tablo 56. Diğer Kurum ve Kuruluşlar Tarafından Düzenlenen Yerel, Ulusal ve Uluslararası Bilimsel Toplantılara Katılım Bilgileri

Faaliyet Türü	Yerel Bilimsel Toplantı Sayısı	Ulusal Bilimsel Toplantı Sayısı	Uluslararası Bilimsel Toplantı Sayısı
Sempozyum ve Kongre		39	51
Eğitim Semineri	14	11	1
Diğer Seminerler		9	
Tiyatro			3
TOPLAM	14	59	55

5.3. Yayın ve Danışmanlık Hizmetleri

Tablo 57. WOS Kapsamında Yayınlanan Yayınlarla İlgili Temel Bilgiler (İKÇÜ Adresli)

Yayın Türü	2018 Yılı
SCI kapsamında bulunan makale vb. güncel yayın sayısı	31
*SSCI kapsamında bulunan makale vb. güncel yayın sayısı	6
*AHCI kapsamında bulunan makale vb. güncel yayın sayısı	1

Tablo 58. WOS İndeksli İKÇÜ Adresli Yayın Sayılarının İndekslere / Alt Birimlere Göre Dağılımı

Alt Birim Adı	SCI	SSCI	AHCI
Psikiyatri Hemşireliği AD.	2	3	1
Halk Sağlığı Hemşireliği AD.	2		
Hemşirelik Esasları AD.	6		
Çocuk Sağlığı ve Hastalıkları Hemşireliği AD.	4		
Kadın Sağlığı ve Hastalıkları Hemşireliği Anabilim Dalı	2	1	
Hemşirelikte Öğretim AD.		2	
Fizyoterapi ve Rehabilitasyon Bölümü	11		
Beslenme ve Diyetetik	4		
TOPLAM	31	6	1

Tablo 59. Bilimsel Yayın Listesi

Türü	Konusu	Dili	Yayın Sahibi	Yayın Alanı	Yayın Yeri Adı, No'su, Sayfa No'su	İndeks Adı
Makale	Hemşirelik Öğrencilerinin ve Hemşirelerin İntörlüğe İlişkin Görüşleri	Türkçe	Yılmaz Medine,Çetin Çisem,Egelioglu Cetişli Nuray,Ünsal Avdal Elif,Tokem Yasemin	Uluslararası	Pamukkale Medical Journal: 11 (3); 329-336	Index copernicus
Makale	Fertility-Related Views and Life Priorities of Children Having Undergone Cancer Treatment and their Parents	İngilizce	Yılmaz Medine,Demir Nuray,Yıldırım Sarı Hatice,Çetingül Nazan,Tavmergen Erol,Kantar Mehmet	Uluslararası	Pediatric Blood Cancer	SCI-Expanded
Makale	Investigation of Quality of Life and Healthy Life Style Behaviors of Adolescents Having Undergone Cancer Treatment	İngilizce	Demir Nuray,Yılmaz Medine,Açikel Esin,Kantar Mehmet,Çetingül Nazan	Uluslararası	Pediatric Blood Cancer:65 (S3); 605	SCI-Expanded
Makale	Hemşirelik Öğrencilerinin Eğitim Sistemi ile İlgili Görüşleri: Üç Farklı Eğitim Modeli	Türkçe	Dereli, F.	Uluslararası	Uluslararası Hakemli Hemşirelik Araştırmaları Dergisi (UHD) ISSN 2148-4872 ONLINE ISSN: 2149-2468	Uluslararası alan indeksleri
Makale	Üniversite Öğrencilerinde Akran Desteği ve Sosyal Öz-Yeterlik Algısının Değerlendirilmesi	Türkçe	Yelten, G., Tanrıverdi, S., Gider, B. & Yılmaz, M.	Ulusal	Balıkesir Sağlık Bilimleri Dergisi:7(1); 1-8	TR Dizin
Makale	An examination of the relationship between value preferences and professional values of senior students in nursing department.	Türkçe	Agartioglu Kundakci, G., Gumus, A., & Yılmaz, M.	Uluslararası Hakemli	International Refereed Journal of Nursing Researches, 12, 82-98.	Alan endeksleri

Makale	Health care utilization, barriers to care among lesbian, gay, bisexual and transgender persons in Turkey.	İngilizce	Uysal Toraman, A., & Ağartıoğlu Kundakçı, G.	Uluslararası Hakemli	International Journal of Caring Sciences, 11(2).	Alan endeksleri
Makale	Yaşlılarda düşme ve düşmeye ilişkin özelliklerin incelenmesi.	Türkçe	Ağartıoğlu Kundakçı, G., Yılmaz, M., & Sözmen, M. K.	Ulusal	Ege Üniversitesi Hemşirelik Fakültesi Dergisi. 34 (3), 73-88.	Diğer endeksler
Makale	İlköğretim öğrencilerinde skolyoz tarama sonuçları.	Türkçe	Yılmaz, M., Dereli, F., & Ağartıoğlu Kundakçı, G.	Ulusal	İzmir Katip Çelebi Üniversitesi Sağlık Bilimleri Fakültesi Dergisi, 3(3), 1-6.	Alan endeksleri
Bildiri (Poster)	Fertility-Related Views and Life Priorities of Children Having Undergone Cancer Treatment and their Parents	İngilizce	Çetingül Nazan, Kantar Mehmet, Yıldırım Sarı Hatice, Yılmaz Medine, Demir Nuray, Tavmergen Erol	Uluslararası	50th Congress Of The International Societyof Paediatric Oncology (SIOP)	
Bildiri (Poster)	Investigation of Quality of Life and Healthy Life Style Behaviors of Adolescents Having Undergone Cancer Treatment	İngilizce	Çetingül Nazan, Kantar Mehmet, Demir Nuray, Acıkel Esin, Yılmaz Medine	Uluslararası	50th Congress Of The International Societyof Paediatric Oncology (SIOP)	
Bildiri (Sözlü)	Analysis of Behaviors of Healthy Life Style of the Old People with Chronic Disease	İngilizce	Yılmaz, M., Yelten, G., Böçkün, E., Tokem, Y., Tekin, N.	Uluslararası	22nd WONCA World Conference	
Bildiri (Sözlü)	Aile sağlığı merkezine başvuran yaşlıların bağıışıklama durumlarının incelenmesi.	Türkçe	Dereli, F., Yelten, G., Yıldırım Duman, J. G., Ağartıoğlu Kundakçı, G., Yılmaz, M.	Uluslararası	2. Uluslararası 20. Ulusal Halk Sağlığı Kongresi	
Bildiri (Sözlü)	Huzurevinde Yürütülen "Hidrasyon Yönetimi Programının", Yaşlı Bireylerin Sıvı Tüketimine Etkisi	Türkçe	Yelten, G. & Dağhan, Ş.	Uluslararası	2. Uluslararası 20. Ulusal Halk Sağlığı Kongresi	

Bildiri (Sözlü)	Kronik hastalığı olan bireylerin kendi kendine ilaç yönetimi	Türkçe	Yıldırım, J. G., Dereli F., Kundakçı, G., Yelten, G., Yılmaz, M., DüNDAR, B. N.	Uluslararası	4. Uluslararası Multidisipliner Çalışmaları Kongresi.	
Bildiri (Sözlü)	İlkokul öğrencilerinde ağırlık yönetimi: bir müdahale çalışması-birinci aşama sonuçları.	Türkçe	Yılmaz M., Ongan D., Ağartıoğlu Kundakçı, G., Yelten G., & Yıldırım Sarı, H.,	Uluslararası	1. Uluslararası Sağlıklı Yaşam Kongresi	
Bildiri (Sözlü)	Aile sağlığı merkezine başvuran gebelerin bağışıklama durumlarının belirlenmesi.	Türkçe	Dereli F., Ağartıoğlu Kundakçı, G., Yıldırım J. G., Yelten G., & Yılmaz M.,	Uluslararası	1. Uluslararası 2. Ulusal Halk Sağlığı Hemşireliği Kongresi	
Bildiri (Sözlü)	Yaşlılarda karar ağacı modeline göre düşme maliyetinin incelenmesi.	Türkçe	Ağartıoğlu Kundakçı, G., Yılmaz M., & Sözmen M. K.	Uluslararası	1. Uluslararası 2. Ulusal Halk Sağlığı Hemşireliği Kongresi	
Bildiri (Poster)	Başarılı yaşlanma: sosyal katılımın yaşlı sağlığı üzerine etkisi.	Türkçe	Yelten G., Ağartıoğlu Kundakçı, G., & Yılmaz M.	Uluslararası	2. Uluslararası 11. Ulusal İleri Yaş Sempozyumu	
Bildiri (Poster)	Yaşlılarda sağlık okuryazarlığının sağlık maliyetleri üzerine etkisi	Türkçe	Ağartıoğlu Kundakçı, G., Yelten G., & Yılmaz M.	Uluslararası	2. Uluslararası 11. Ulusal İleri Yaş Sempozyumu	
Bildiri (Poster)	Investigation of Teasing, Self-Confidence And Depression Levels in Primary School Children	İngilizce	Yılmaz, M., Dereli, F., Yelten, G., Ağartıoğlu Kundakçı, G., Yıldırım Duman, J.G.	Uluslararası	7th Congress of the European Academy of Paediatric Societies	
Makale	Metabolic Side Effects in Patients Using Atypical Antipsychotic Medications During Hospitalization	İngilizce	Baysan-Arabacı L.	Uluslararası	Journal of Psychosocial Nursing and Mental Health Services 2018; 56 (4): 28-37. (Doi:10.3928/02793695-20180108-05).	SSCI SCI-E
Makale	Pozitif Ruh Sağlığı Ölçeğinin Türkçe geçerlilik ve güvenilirliği.	İngilizce TR	Baysan Arabacı L.	Uluslararası	Anadolu Psikiyatri Dergisi (Anatolian Journal of Psychiatry) 2018; 19 (Özel Sayı 1): 21-28. (Doi: 10.5455/apd.284116)	SCI-E

Makale	Traumatic growth and psychological resilience status of female victims of violence inpatients in a district psychiatric hospital.	İngilizce TR	Baysan-Arabacı L, Buyukbayram A,	Uluslararası	Archives of Psychiatric Nursing, 32(4): 568–573 https://doi.org/10.1016/j.apnu.2018.03.017	SCI
Makale	Kronik ruhsal bozukluk tanısı alan hastaların bakım verenlerine verilen psikoeğitimin yaşadıkları güçlük ve psikososyal uyumlarına etkisi.	ENG-TR	Baysan-Arabacı L, Büyükbayram A,	Uluslararası	Journal of Psychiatric Nursing 2018;9(3):175-185	ESCI
Makale	The caregiver burden and the psychosocial adjustment of caregivers of cardiac failure patients.	İngilizce	Baysan Arabacı L., Mutlu E	Uluslararası	Turk Kardiyol Dern Ars. 2018; 46 (8): 692-701. (Doi:10.5543/tkda.2018.69057)	ESCI
Makale	The Effects of Simulation on Nursing Students Psychomotor Skills	İngilizce	Akın Korhan E., Uzelli Yılmaz D., Baysan Arabacı L.	Uluslararası	International Journal of Clinical Skill. 2018; 12 (1)	
Makale	Treatment adherence and insight levels of patients with schizophrenia	İngilizce	Ertem M.	Uluslararası	Perspect Psychiatr Care. 55:75–86. https://doi.org/10.1111/ppc.12301	SSCI
Makale	The Impact of Mental Health Nursing Module	İngilizce	Ertem M.	Uluslararası	Journal of Professional Nursing, pg: 1-7 https://doi.org/10.1016/j.profnurs.2018.10.001	SSCI
Makale	The Factors That Affect the Contact Styles of Obese Individuals.	İngilizce	Büyükbayram A	Uluslararası	Psychology Research, January 2018, Vol. 8, No. 1, 6-19.	AHCI
Makale	Hemşirelikte meslektaş şiddeti	Türkçe	Ayakdaş Dağlı D.,	Uluslararası	J Psychiatric Nurs 2018;9(1):36-44.	ESCI
Derleme Makale	Etik İlkeler Işığında Geçmişten Günümüze Psikiyatri	Türkçe	Baysan Arabacı L, Mutlu E	Ulusal	Türkiye Klinikleri J Med Ethics 2018;26(3):148-55	ULAKBİM
Derleme Makale	Madde Kullanım Bozukluklarında Duygu Düzenleme Güçlüğü	Türkçe	Baysan-Arabacı L, Ayakdaş Dağlı D, Taş G	Ulusal	Bağımlılık Dergisi 2018;19(1): 10-16	TÜRK PSİKIYATRİ DİZİNİ

Derleme Makale	Ruhsal Hastalık Tanılı Bireylerde Tedaviye Uyum	Türkçe	Ertem M.	Ulusal	Türkiye Klinikleri Journal of Psychiatric Nursing-Special Topics, 4(1), 54-59.	ULAKBİM
Derleme Makale	Emergency psychiatric care and mental health triage.	ENG-TR	Büyükbayram A.	Uluslararası	Journal of Psychiatric Nursing 2018;9 (1): 61-67	ESCI
Kitap bölümü	Hemşirelik Tanıları El Kitabı	Türkçe	Ertem M.	Ulusal	Ankara Nobel, ISBN: 978-605-9215-95-4	
Bildiri	Traumatic growth and psychological resilience status	Türkçe İngilizce	Baysan-Arabacı L, Buyukbayram A,	Ulusal ve Uluslararası	International Conference on Contemporary Women's Studies (IWSC-2018). 8-9 March 2018. Istanbul Turkey.	
Bildiri	Üniversite öğrencilerinin namus ve namus adına uygulanan şiddet hakkındaki düşünce ve tutumları ve etkileyen faktörler.	Türkçe İngilizce	Baysan-Arabacı L, Dereli F, Buyukbayram A, Taş G,	Ulusal ve Uluslararası	International Conference on Contemporary Women's Studies (IWSC-2018). 8-9 March 2018. Istanbul Turkey	
Bildiri	Substance Abuse, Dragging into Crime, Mental Health Disorders and Nursing Care in Child and Adolescents.	Türkçe İngilizce	Baysan-Arabacı L, Taş G,	Ulusal ve Uluslararası	5th World Conference on Health Sciences. 27-29 April 2018. Kusadası, Turkey	
Bildiri	Psikiyatri birimlerinde çalışan hemşirelerin mesleki değerleri ile yaşam kaliteleri arasındaki ilişki.	Türkçe	Baysan Arabacı L, Büyükbayram A, Mutlu E	Ulusal ve Uluslararası	Uluslararası 5. Ulusal Hemşirelikte Güncel Yaklaşımlar Kongresi	
Bildiri	Pozitif Ruh Sağlığı Ölçeğinin Türkçe geçerlilik ve güvenilirliği.	Türkçe İngilizce	Baysan Arabacı, L.	Ulusal ve Uluslararası	5. Uluslararası 9. Ulusal Psikiyatri Hemşireliği Kongresi. 20-23 Kasım 2018, Antalya, Turkey	
Bildiri	Kronik ruhsal bozukluk tanısı alan hastaların bakım verenlerine verilen psikoegitimin yaşadıkları güçlük ve psikososyal uyumlarına etkisi.	Türkçe İngilizce	Baysan-Arabacı L, Büyükbayram A,	Ulusal ve Uluslararası	5. Uluslararası 9. Ulusal Psikiyatri Hemşireliği Kongresi. 20-23 Kasım 2018, Antalya, Turkey	
Bildiri	İyileşme ve iyileştirme	Türkçe	Taş G, Baysan-	Ulusal ve	5. Uluslararası 9. Ulusal Psikiyatri Hemşireliği	

	yolunda birlikte güçlenme: lisansüstü tezlerimiz	İngilizce	Arabacı L.	Uluslararası	Kongresi. 20-23 Kasım 2018, Antalya, Turkey	
Bildiri	Alkol bağımlılarının özdamgalama ve sosyal işlevsellik düzeyleri.	Türkçe İngilizce	Baysan-Arabacı L, Ayakdaş-Dağlı D, Büyükbayram A, Taş G.	Ulusal ve Uluslararası	5. Uluslararası 9. Ulusal Psikiyatri Hemşireliği Kongresi. 20-23 Kasım 2018, Antalya, Turkey	
Bildiri	Suçta itilmiş ergenlerde çocukluk çağı travmalarının belirlenmesi.	Türkçe İngilizce	Baysan-Arabacı L,	Ulusal ve Uluslararası	5. Uluslararası 9. Ulusal Psikiyatri Hemşireliği Kongresi. 20-23 Kasım 2018, Antalya, Turkey	
Bildiri	Kronik ruhsal bozukluk tanisi alan hastalara verilen psikoğitimin tedaviye katılım ve psikososyal uyumlarına etkisi.	Türkçe İngilizce	Ertem M, Baysan-Arabacı L, Mutlu E,	Ulusal ve Uluslararası	5. Uluslararası 9. Ulusal Psikiyatri Hemşireliği Kongresi. 20-23 Kasım 2018, Antalya, Turkey	
Bildiri	Suçta sürüklenmiş ergenlere verilen psikoğitimin, sosyal duygusal öğrenme ve duygu yönetimi becerilerine etkisi.	Türkçe İngilizce	Taş G, Baysan-Arabacı L.	Ulusal ve Uluslararası	5. Uluslararası 9. Ulusal Psikiyatri Hemşireliği Kongresi. 20-23 Kasım 2018, Antalya, Turkey	
Bildiri	Üniversite öğrencilerinin yeme tutumları, beden imgesi başetme becerileri ile çocukluk çağı travmaları arasındaki ilişki.	Türkçe İngilizce	Baysan-Arabacı L, Buyukbayram A, Ayakdaş-Dağlı D, Taş G	Ulusal ve Uluslararası	5. Uluslararası 9. Ulusal Psikiyatri Hemşireliği Kongresi. 20-23 Kasım 2018, Antalya, Turkey	
Bildiri	Watson İnsan Bakım Modeli'ne göre psikotik bozukluk tanımlı bir hastada hemşirelik bakımı: Olgu sunumu.	Türkçe İngilizce	Baysan-Arabacı L,	Ulusal ve Uluslararası	5. Uluslararası 9. Ulusal Psikiyatri Hemşireliği Kongresi. 20-23 Kasım 2018, Antalya, Turkey	
Bildiri	Suçta sürüklenen bir çocuk hastanın bakımında model kullanımının bakıma etkisi.	Türkçe İngilizce	Baysan-Arabacı L, Taş G	Ulusal ve Uluslararası	5. Uluslararası 9. Ulusal Psikiyatri Hemşireliği Kongresi. 20-23 Kasım 2018, Antalya, Turkey	

Bildiri	Bir Bölge Psikiyatri Hastanesinde Çalışan Hemşirelerin Duyusal Zekâ ve Sosyotropik-Otonomik Kişilik Özellikleri ile Şiddete Uğrama/Maruz Kalma Durumları.	Türkçe	Baysan-Arabacı L, Büyükbayram A,	Ulusal	54. Ulusal Psikiyatri Kongresi 2-6 Ekim 2018, İzmir	
Bildiri	Geleceğin umutları çocuk ve ergenler için bütüncül bakım; çocuk ve ergen psikiyatri kliniğinde istenen konsültasyonların değerlendirilmesi.	Türkçe	Baysan-Arabacı L,	Ulusal	54. Ulusal Psikiyatri Kongresi 2-6 Ekim 2018, İzmir	
Bildiri	Öğrencilerde problem çözme becerileri	İngilizce Türkçe	Ertem M.	Ulusal ve Uluslararası	5. Uluslararası 9. Ulusal Psikiyatri Hemşireliği Kongresi. 20-23 Kasım 2018, Antalya, Turkey	
Bildiri	Üniversite öğrencilerinde yaşlı tutumu	Türkçe	Ertem M.	Ulusal ve Uluslararası	Uluslararası 5. Ulusal Hemşirelikte Güncel Yaklaşımlar Kongresi	
Bildiri	Alkol Kullanım Bozukluğu Olan LGBTİ bireyin Bakımında Hemşirenin Rolü: Olgu Sunumu	Türkçe İngilizce	Ayakdaş-Dağlı D.	Ulusal ve Uluslararası	5. Uluslararası 9. Ulusal Psikiyatri Hemşireliği Kongresi. 20-23 Kasım 2018, Antalya, Turkey	
Makale	Validity and Reliability of the Turkish Chronic Pain Acceptance Questionnaire;	İngilizce	M Uyar, YK Yıldırım, EA Korhan -	Uluslararası	Balkan Med J. 2018 May; 35(3): 238-244.	SCI,
Makale	Dahili Kliniklerde Görev Yapan Hemşirelerin Etik Duyarlılıklarının ve Etkileyen Faktörlerin İncelenmesi: Üniversite Hastanesi Örneği	Türkçe	F Düzgün, DU Yılmaz, EA Korhan-	Ulusal /	DEUHFED 2018, 11 (2), 157-163	Diğer
Makale	Practices in Human Dignity in Palliative Care: A Qualitative Study	İngilizce	M Uyar, YK Yıldırım, EA Korhan -	Uluslararası	Holist Nurs Pract. 2018 Mar/Apr;32(2):71-80. doi: 10.1097/HNP.0000000000000252.	SCI,
Makale	Yoğun Bakım	Türkçe	D YILDIRIM, B	Ulusal /	Türkiye Klinikleri J Med Ethics 2018;26(2):57-65	Diğer

	Ünitelerinde Etik Sorunlar: Sistematik Derleme		CEYLAN, EA KORHAN		doi: 10.5336/mdethic.2018-59858	
Makale	Hemşirelikte Etik Eğitiminin Etkinliğini Değerlendirme Ölçeği Nın Türkçe Geçerlik Güvenirlık Çalışması.	Türkçe	Ç Üstün, EA Korhan, DU Yılmaz	Ulusal /	Nobel Med 2018; 14(1): 31-38	Diğer
Makale	The Use of Moulage for Providing “Fidelity” in Nursing Education	Türkçe	DU Yılmaz, D Sarı	Ulusal	Florence Nightingale Hemşirelik Dergisi Arşiv Cilt 26, Sayı 2	Diğer
Makale	Hemşire liderlerimize bir bakış	Türkçe	Esra akın korhan, burcu ceylan, duygu yıldırım	Ulusal		Diğer
Makale	Hemşirelik Öğrencilerinin Psikomotor Beceri Öğretiminde Kullanılan Düşük ve Yüksek Gerçekli Simülasyon Yönteminin Klinik Beceri Düzeyine Etkisine İlişkin Görüşleri	Türkçe	DU YILMAZ, D SARI	Ulusal	Turkiye Klinikleri J Nurs Sci 2018;10(3):177-87	Diğer
Makale	Examination of sacral tissue oxygen saturation among immobile patients	İngilizce	B Ceylan, U Yapucu Gunes	Uluslararası	Send to J Clin Nurs. 2018 Oct;27(19-20):3641-3651. doi: 10.1111/jocn.14218.	SCI,
	Depression in health college students: relationship factors and sleep quality		N Çelik, B Ceylan, A Ünsal, Ö Çağan -	Uluslararası	Psychol Health Med. 2018 Nov 21:1-6. doi: 10.1080/13548506.2018.	SCI,
Makale	Photodynamic antimicrobial activity of new porphyrin derivatives against methicillin resistant Staphylococcus aureus	İngilizce	H Tash, A Akbıyık, N Topaloğlu, V Alptüzün	Uluslararası	J Microbiol. 2018 Nov;56(11):828-837. doi: 10.1007/s12275-018-8244-7	SCI,
Makale	Intensive care unit	İngilizce	H Tash, A Akbıyık, N	Uluslararası	Nurs Crit Care. 2018 May;23(3):141-146. doi:	SCI,

	nurses' knowledge of medication administration via enteral tubes		Topaloğlu, V Alptüzün		10.1111/nicc.12335.	
Makale	Hemşirelik öğrencileri gözüyle klinik alanda etik sorunlar.	Türkçe	Korhan, E. A., Ceylan, B., Üstün, Ç., & Kırşan, M.	Ulusal	Ege Tıp Dergisi, 2018;57(2):75-81.	
Makale	Hemşirelikte Psikomotor Becerilerin Öğretiminde Senaryo Temelli Öğrenme: Bir Deneyim Paylaşımı	Türkçe	Korhan E.A., Uzelli D.Y., Ceylan B., Akbıyık A., Tokem Y.	Ulusal	İzmir Kâtip Çelebi Üniversitesi Sağlık Bilimleri Fakültesi Dergisi, 2018;3(3):11-16.	
Makale	The Effects of Simulation on Nursing Students Psychomotor Skills	İngilizce	EA Korhan, DU Yılmaz, GO Celik, H Dilemek, L Arabaci	Uluslararası	International Journal of Clinical Skills, 2018 March, 12 (1): 1-10. doi: 10.4172/Clinical-Skills.1000132	
Bildiri	Yeni Dogana Uygulanan Girisimsel Uygulamalarda Sukroz Solüsyonunun Ağrı Üzerine etkisi: Bir Sistematik İnceleme	Türkçe	DU Yılmaz, SH Tuncalı, EA Korhan	Ulusal	Sağlıklı Büyüyen Çocuk Kongresi-Sözlü Bildiri	
Tam Metin Bildiri	Yogun Bakım Hemsirelerinde Etik Liderlik Davranışının İş Motivasyonu ile İlişkisinin İncelenmesi	Türkçe	DU Yılmaz, F Düzgün, D Yılmaz	Uluslararası	1. Uluslararası 5. Ulusal Hemşirelikte Güncel Yaklaşımlar Kongresi-Sözlü Bildiri	
Tam Metin Bildiri	Yogun Bakım Hemsirlerinin Ekibin Çalışması Tutumlarının İncelenmesi	Türkçe	F Düzgün, DU Yılmaz, HG Çınar, Y Dikmen, D Yılmaz	Uluslararası	1. Uluslararası 5. Ulusal Hemşirelikte Güncel Yaklaşımlar Kongresi-Sözlü Bildiri	
Bildiri (Sözel)	Hemşirelerin Stoma Deneyimlerinin İncelenmesi.	Türkçe	Oyur Çelik, G., Eskidemir, S., Görgen, S., Kamer, K.E.	Ulusal	21. Ulusal Cerrahi Kongresi 16. Cerrahi Hemşireliği Kongresi, Antalya	
Bildiri (Sözel)	Plastik Cerrahi Hastalarının Ameliyat Sonrası Hemşirelik Bakımına İlişkin Memnuniyetleri.	Türkçe	Oyur Çelik, G., Eskidemir, S., Tan Aslan, N.	Ulusal	21. Ulusal Cerrahi Kongresi 16. Cerrahi Hemşireliği Kongresi, Antalya	

Bildiri (Poster)	Göğüs Ortezi ile Kot Stabilizasyonu; Hastanın Ağrı, Solunum ve Günlük Yaşam Aktiviteleri Üzerine Etkisi	Türkçe	Oyur Çelik, G., Yavaşer, A., Eskidimir, S.	Ulusal	Türk Toraks Derneği 21. Yıllık Kongresi, Antalya	
Bildiri (Sözel)	Septoplasti Ameliyatı Sonrası Gelişen Ağrının, Hemşire İş Yükü Üzerine Etkisi.	Türkçe	Oyur Çelik, G., Eskidimir, S., Durukan E.	Ulusal	3. Uluslararası Lisansüstü Eğitim Kongresi, Manisa	
Makale	Experiences of Infant and Child Care of Mothers with Disabilities in Turkey: A Qualitative Study.	İngilizce	Cetişli NE, Işık G, Akgül EA, Oren EDT, Öztornacı BÖ, Sarı HY.	Uluslararası	African Journal of Reproductive Health. 2018;22(4):81	SCI
Makale	Infiltration and Extravasation in Pediatric Patients: A Prevalence Study in a Children's Hospital.	İngilizce	Gerçeker GÖ, Kahraman A, Yardımcı F, Bilsin E, Binay Ş, Özdemir HNC, Karakul A, Zengin D, Sevgili A, Gümüş M, Başbakkal Z, Akpınar S.	Uluslararası	Journal of Vasculer Access. 2018; 19(3): 266-327	SCI
Makale	The Results of Simulation Training in Pediatric Nursing Students' Education.	İngilizce	Sarı HY, Öztornacı BÖ, Akgül E A, Karakul A, Doğan Z, & Doğan P.	Ulusal	J Pediatr Res 2018;5(4):194-200	(ESCI)
Makale	Determination of the Preference of Surgical Gown for Parents and Children between 6 and 12 Years of Daily Surgery.	İngilizce	Didişen NA, Karakul A, Nasıflar N, Divarcı E, İslamoğlu A.	Uluslararası	International Journal of Scientific and Technological Research 2018; 8(4): 56-65.	Diğer indeksler
Makale	The effect of music listened to during recovery period after day surgery on anxiety state and vital signs of child	İng	Karakul A, Bolışık ZB.	Uluslararası	Journal of Pediatric Research. 2018;5(2):82-7	Diğer indeksler

	and adolescent.					
Makale	Effects of watching cartoons on pain scores in children undergoing venepuncture.	İng	EA, Karahan Y, Başoğlu F, Oğul A, Öztornacı BÖ, Yetim P, Sarı HY.	Uluslararası	Nursing Children & Young People. doi: 10.7748/ncyp.2018.e913	Diğer indeksler
Makale	Peer Bullying and Relationship Between Sociodemographic Characteristics of High School Students.	İng	Mercan H & Sarı HY.		<i>Florence Nightingale Journal Of Nursing</i> . 2018;26(1), 21-29.	(ESCI)
Makale	Maternal Attachment and Breastfeeding Behaviors According to Type of Delivery in Immediate Postpartum Period	İngilizce	Dr. Öğr. Üyesi Nuray EGELIOGLU CETISLI, Gülden ARKAN, Öğr. Gör. Ekin Dila TOPALĞLU ÖREN	Uluslararası	Revista da Associação Médica Brasileira,	SCI Expanded
Makale	Experiences of Mothers with Disabilities Relating to Infant and Child Care in Turkey: A Qualitative Study.	İngilizce	Nuray EGELIOGLU CETISLI, Gülşen Isık, Esra Ardahan Akgül, Ekin Dila TOPALĞLU ÖREN, Beste Özgüven Oztornacı, Hatice YILDIRIM SARI	Uluslararası	African Journal of Reproductive Health	SSCI
Makale	Hemşirelik Öğrencilerinin ve Hemşirelerin İntörnlüğe İlişkin Görüşleri.	Türkçe	Doç. Dr. Medine Yılmaz, Çetin Ç., Dr. Öğr. Üyesi Nuray Egelhoglu Cetisli, Doç. Dr. Elif	Uluslararası	Pamukkale Tıp Dergisi	TR Dizin, Index Copernicus
Makale	Hemşirelerin Bireysel ve Profesyonel Değerlerinde Kuşaklararası Farklılıklar	Türkçe	Arş. Gör. Gülşen Isık, Dr. Öğr. Üyesi Nuray EGELIOGLU CETISLI, Prof. Dr. Yasemin Tokem, Dilan Yılmaz, Aylin İlhan	Ulusal	Sağlık Bilimleri ve Meslekleri Dergisi	TR Dizin
Makale	Doğum Şekline Göre	Türkçe	Arş. Gör. Gülşen	Ulusal	Dokuz Eylül Üniversitesi Hemşirelik Fakültesi	TR Dizin

	Annelerin Postpartum Ağrı, Yorgunluk Düzeyleri ve Emzirme Özyeterlilikleri.		Isık, Dr. Öğr. Üyesi Nuray EGELIOGLU CETISLI, Vesile Aycan BAŞKAYA		Elektronik Dergisi	
Derleme	Ruhsal Hastalık Tanılı Bireylerde Tedaviye Uyum	TR	Dr. Öğr. Üyesi Melike Ertem, Prof. Dr. Zekiye Çetinkaya Duman	Ulusal	Türkiye Klinikleri Journal of Psychiatric Nursing-Special Topics, 4(1), 54-59.	ULAKBİM
Makale	Stres Üriner İnkontinans ve Pelvik Organ Prolapsusu: Olgu Sunumu.	Türkçe	Ören, E. D. T., Ertem, G	Ulusal	İzmir Katip Çelebi Üniversitesi Sağlık Bilimleri Fakültesi Dergisi, 3(2), 43-46	ULAKBİM
Bildiri (poster)	Relationship Between Family Needs And Optimism of Mothers of Children with an Intellectual Disability..	İng	Doğan P, Akgül EA, Karakul A, Sarı HY.	Uluslararası	7th Congress of the European Academy of Paediatric Societies (EAPS 2018), 30 Ekim-3 Kasım 2018, Paris/Fransa	
Bildiri (poster)	Psychometric Properties of The Turkish Version of Heden Pain Scale in Pediatric Patients with Cancer: Preliminary Results.	İng	Karakul A, Akgül EA, Demir N, Öztornacı BÖ, Doğan P, Yılmaz M, Sarı HY	Uluslararası	7th Congress of the European Academy of Paediatric Societies (EAPS 2018), 30 Ekim-3 Kasım 2018, Paris/Fransa.	
Bildiri (poster)	The effect of the simulation training on the care of the febrile child.	İng	Ardahan E, Karakul A, Doğan P, Doğan Z, Öztornacı BÖ.	Uluslararası	7th Congress of the European Academy of Paediatric Societies (EAPS 2018), 30 Ekim-3 Kasım 2018, Paris/Fransa. (Tartışmalı poster sunum)	
Bildiri (poster)	Practices of mothers' about infants with infantile colic	İng	Öztornacı BÖ, Doğan P, Karakul A, Ardahan E, Doğan Z, Sarı HY, Baran M, Dündar NB	Uluslararası	. 4th PNAE Congress on Paediatric Nursing, 1-2 Haziran 2018, Athens/Greece.	
Bildiri (poster)	Sleep Characteristics of Pediatric Burn Patients.	İng	Akgül EA, Sarı HY.	Uluslararası	7th Congress of the European Academy of Paediatric Societies (EAPS 2018), 30 Ekim-3 Kasım 2018,	

					Paris/Fransa.	
Bildiri (Sözlü)	Clinical Decision Making Situations and Medical Error Attitudes of Pediatric Nurses.	İng	Şenol S, Karakul A, Gök D, İntepeler ŞŞ.	Uluslararası	7th Congress of the European Academy of Paediatric Societies (EAPS 2018), 30 Ekim-3 Kasım 2018, Paris/Fransa.	
Bildiri (Sözlü)	The Relationship Between Anxiety Levels And Needs Of The Fathers Having Children Hospitalized in The Pediatric Surgery Intensive Care Unit.	İng	Didişen NA, Karakul A, Ertürk S, Dökümcü Z.	Uluslararası	7th Congress of the European Academy of Paediatric Societies (EAPS 2018), 30 Ekim-3 Kasım 2018, Paris/Fransa	
Bildiri (Sözlü)	The effect of using the web based double eye control program in the medication of high risk drugs in pediatric patients.	İng	Özgüven Öztornacı B, Başbakkal Z.	Uluslararası	4th PNAE Congress on Paediatric Nursing, 1-2 July 2018, Athens/Greece.	
Bildiri (Sözlü)	Determination of the knowledge level about abuse and neglect and awareness level about emotional abuse of mothers of child with intellectual disabilities.	İng	Yıldırım Sarı H, Özgüven Öztornacı B, Girli A, Ardahan Akgül B.	Uluslararası	4th PNAE Congress on Paediatric Nursing, 1-2 July 2018, Athens/Greece.	
Bildiri (Sözlü)	Tip II Diyabetli Hastaya Klinikte Bütüncül Yaklaşımla Sunulan Hemşirelik Bakımı: Olgu Sunumu.	TR	Okan T, Ünsal Avdal E, Doğan Z.	Uluslararası	1. Uluslararası İç Hastalıkları Hemşireliği Kongresi, 25-27 Kasım 2018, Antalya.	
Bildiri (Sözlü)	Orem Özbakım Eksikliği Hemşirelik Teorisi'ne Göre Yetişkin Bireyde Diyabetes Mellitus ve Diyabetik Ayak: Olgu Sunumu.	TR	Gül S, Polat G, Ünsal Avdal E, Doğan Z	Uluslararası	1. Uluslararası İç Hastalıkları Hemşireliği Kongresi, 25-27 Kasım 2018, Antalya.	
Bildiri (Poster)	Stoma Kapatılması Hazırlığındaki Hastanın Gordon'un Fonksiyonel	TR	Buğdaycı T, Doğru Ö, Akgül EA, Sarı HY.	Ulusal	Sağlıklı Büyüyen Çocuk Kongresi 13-15 Aralık 2018, İzmir.	

	Sağlık Örüntüleri Modeli'ne Göre Değerlendirilmesi: Olgu Sunumu.					
Bildiri (Poster)	Üniversite Öğrencilerinin Engelli Bireylere Yönelik Tutumları ve Empatik Eğilimleri Arasındaki İlişki.	TR	Karakul A, Peder İ, Doğan P, Akgül EA, Öztornacı BÖ, Sarı HY.	Ulusal	Sağlıklı Büyüyen Çocuk Kongresi.13-15 Aralık, İzmir.	
Bildiri (Poster)	Yaşlı Bakımında Bakım Vericiler ve Toplumsal Cinsiyet Rollerinin Etkisi.	TR	Çetin Avcı S., Işık G., Egelioglu Cetişli N.	Uluslararası	2. Uluslararası 11. Ulusal İzmir İleri Yaş Sempozyumu, Poster Bildiri, 21-22 Mart 2018, İzmir	
Bildiri (Poster)	Üriner İnkontinansı Olan İleri Yaş Kadınlarda Sosyal İzolasyon.	TR	Top E.D., Işık G., Egelioglu Cetişli N.	Uluslararası	2. Uluslararası 11. Ulusal İzmir İleri Yaş Sempozyumu, Poster Bildiri, 21-22 Mart 2018, İzmir	
Bildiri (Poster)	Otoimmün Hepatit ve Gebelik İntrahepatik Kolestazi Olan Gebede Hemşirelik Bakımı: Olgu Sunumu.	TR	Hacılar A., Işık S., Kahveci M., Egelioglu Cetişli N.	Uluslararası	1. Uluslararası ve 2. Ulusal Kadın Sağlığı Hemşireliği Kongresi, Poster Bildiri, 23-24 Mart 2018, İstanbul.	
Bildiri (Poster)	Premenstrual Bozukluklarda Kanıta Dayalı Uygulamalar.	TR	Işık G., Ünsal Atan Ş.	Uluslararası	I. Uluslararası ve II. Ulusal Kadın Sağlığı Hemşireliği Kongresi, Poster Bildiri, 23-24 Mart 2018, İstanbul	
Bildiri (Poster)	Serviks Kanseri Önleme ve Erken Tanı Davranışının Transteoretik Modele Göre İncelenmesi.	TR	Işık G., Ertem G.	Uluslararası	I. Uluslararası ve II. Ulusal Kadın Sağlığı Hemşireliği Kongresi, Poster Bildiri, 23-24 Mart 2018, İstanbul	
Bildiri (Poster)	İleri Yaş Dönemindeki Kadınlarda Osteoporozla Baş Etme,	TR	Top, E. D., Ertem, G	Uluslararası	2. Uluslararası 11. Ulusal İzmir İleri Yaş Sempozyumu, Poster Bildiri, 21-22 Mart 2018, İzmir	
Bildiri (Poster)	Geriatrik Kadınlarda Üriner İnkontinans Bakım Yönetimi,	TR	Top, E. D., Ertem, G.	Uluslararası	2. Uluslararası 11. Ulusal İzmir İleri Yaş Sempozyumu, Poster Bildiri, 21-22 Mart 2018, İzmir	
Bildiri (Poster)	İleri Yaş Dönemindeki Kadınlarda Cinselliğe	TR	Top, E. D., Ertem, G.	Uluslararası	2. Uluslararası 11. Ulusal İzmir İleri Yaş Sempozyumu, Poster Bildiri, 21-22 Mart 2018, İzmir	

	İlişkin Problemler,					
Bildiri (Sözlü)	Hemşirelik Öğrencilerinin Çocuk Sevme Durumları İle Akademik Başarıları Arasındaki İlişkinin İncelenmesi.	TR	Akgül EA, Karakul A, Doğan P, Büyükkoçak A.	Ulusal	Sağlıklı Büyüyen Çocuk Kongresi.13-15 Aralık, İzmir.	
Bildiri (Sözlü)	Aile Güçlendirme Ölçeğinin Türk Dilinde Psikometrik Özellikleri.	TR	Karakul A, Akgül EA, Doğan P, Sarı HY.	Ulusal	Sağlıklı Büyüyen Çocuk Kongresi.13-15 Aralık, İzmir.	
Bildiri (Sözlü)	Çocuk Hastalarda PUKÖ Döngüsü ile Valf Sistemi Kullanımı İyileştirme Çalışması.	TR	Ş, Yardımcı F, Özgüven Öztornacı B.	Ulusal	1. Uluslararası 5. Ulusal Hemşirelikte Güncel Yaklaşımlar Kongresi.	
Bildiri (Sözlü)	Çocuk Cerrahisi Kliniklerinde Çalışan Hemşirelerin Valf Sistemi Kullanımına Yönelik Bilgi Durumları.	TR	Binay Ş, Yardımcı F, Eroğlu B, Polat M, Özgüven Öztornacı B, İslamoğlu A.	Ulusal	22. Ulusal Çocuk Cerrahisi Kongresi. 24 Ekim 2018, İzmir.	
Bildiri (Sözlü)	Tip 1 Diabetes Mellitus'lu Çocuklarda Yaşam Kalitesi, Önemi ve Hemşirenin Rolü: Olgu Sunumu.	TR	Okan T, Doğan Z, Ünsal Avdal E.	Ulusal	Sağlıklı Büyüyen Çocuk Kongresi, 13-15 Aralık 2018, İzmir Kâtip Çelebi Üniversitesi, İzmir.	
Bildiri (Sözlü)	Fazla Kilolu, Obez ve Obez Olmayan Gebelerde Doğum Sonu Depresyon ve Emzirme Davranışları	TR	Ertop F., Egelioglu Cetişli N.	Uluslararası	1. Uluslararası ve 2. Ulusal Kadın Sağlığı Hemşireliği Kongresi, Sözel Bildiri, 23-24 Mart 2018, İstanbul.	
Bildiri (Sözlü)	Gestasyonel Diyabetin Gebelik ve Doğum Sonrası Dönemde Depresyon ve Emzirme Öz-Yeterliliğine	TR	Işık G., Egelioglu Cetişli N.	Uluslararası	Etkisi. 1. Uluslararası ve 2. Ulusal Kadın Sağlığı Hemşireliği Kongresi, Sözel Bildiri, 23-24 Mart 2018, İstanbul.	
Bildiri (Sözlü)	İlk Kez Vajinal Doğum Gören Erkek Öğrenci Hemşirelerin Doğuma İlişkin Deneyimleri.	TR	Çetin Avcı S., Işık G., Egelioglu Cetişli N	Uluslararası	I. Uluslararası ve II. Ulusal Kadın Sağlığı Hemşireliği Kongresi, Sözel Bildiri, 23-24 Mart 2018, İstanbul.	

Bildiri (Sözlü)	Kadınlarda İnfertilitenin Hayat Kalitesine Etkilerinin Araştırılması..	TR	Bengi Sünger B., Yeşil H., Egelioglu Cetişli N.	Uluslararası	5. Uluslararası 9. Ulusal Ebelik Öğrencileri Kongresi, Sözel Bildiri, 03-05 Mayıs 2018, Amasya	
Bildiri (Sözlü)	Hemşirelik Öğrencilerinin Profesyonel Değerleri ve Kariyer Planları	TR	Çetin Avcı S., Işık G., Egelioglu Cetişli N., Üşümez D., Sencandan B., Bektaş C.	Uluslararası	I. Uluslararası & III. Ulusal Hemşirelik Tarihi Kongresi, Sözel Bildiri, 19-21 Eylül 2018.	
Bildiri (Sözlü)	Kadınların Postpartum Kontraseptif Tercihleri.	TR	Egelioglu Cetişli N., Kahveci M., Işık S., Hacılar A	Uluslararası	II. Uluslararası Kadın Kongresi, Sözel Bildiri, 4-5 Ekim 2018, İzmir.	
Bildiri (Sözlü)	Primipar Annelerde Doğum Şekline Göre Postpartum Fiziksel Semptom Şiddeti ve Emzirme Davranışları	TR	Egelioglu Cetişli N., Işık S., Kahveci M., Hacılar A.	Uluslararası	I. Uluslararası & III. Ulusal Doğuma Hazırlık Eğitimi ve Eğiticiliği Kongresi, Sözel Bildiri, 18-21 Ekim 2018.	
Bildiri (Sözlü)	Anne Bebek Bağlanması Yönelik Kanıtı Dayalı Uygulamalar.	TR	Işık G., Ünsal Atan Ş.	Uluslararası	1. uluslararası 3. Ulusal doğuma hazırlık eğitimi ve eğiticiliği kongresi, Sözel Bildiri, 18-21 Ekim 2018, Çeşme-İzmir	
Bildiri	Öğrencilerde problem çözme becerileri	İngilizce Türkçe	Melike Ertem, Gülay Yılmaz, Yasemin Yıldırım Usta	Ulusal ve Uluslararası	V. Uluslararası IX. Ulusal Psikiyatri Hemşireliği Kongre Kitabı	
Bildiri	Üniversite öğrencilerinde yaşlı tutumu	TR	Melike Ertem, Jülide G. Yıldırım	Ulusal ve Uluslararası	Uluslararası 5. Ulusal Hemşirelikte Güncel Yaklaşımlar Kongresi	
Bildiri	Kronik ruhsal bozukluklarda psikoeğitim	İng	Melike Ertem, Leyla Baysan Arabacı, Ece Mutlu, Melihat Özdoğan	Ulusal ve Uluslararası	V. Uluslararası IX. Ulusal Psikiyatri Hemşireliği Kongre Kitabı	
Kitap bölümü	Parents' Utilization of Technology in Child Care.	İng	Doğan P, Sarı HY.	Uluslararası	Health Sciences Research in the Globalizing World. St. Kliment Ohridski University Press Sofia, 239-246.	ISBN 978-954-07-4525-1
Kitap bölümü	Pediatric Fear-Avoidance Model of Chronic Pain.	İng	Karakul A.	Uluslararası	Health Sciences Research in the Globalizing World. St. Kliment Ohridski University Press Sofia, 231-238.	ISBN 978-954-07-4525-1
Kitap bölümü	Sleep Quality In	İng	Akgül EA, Sarı HY.	Uluslararası	Recent Developments in Nursing and Midwifery. 256-	Kitap bölümü

	Pediatric Burn Patients.				268.	
Kitap bölümü	Yazılı Basındaki Yenidoğan Haberlerinin Barselona Deklerasyonu Kapsamında Değerlendirilmesi.	TR	Şenol S, Karakul A.	Ulusal	Çocuk Sağlığı ve Hastalıkları Hemşireliği Bilimsel Araştırmalar Kitabı. Akademisyen Kitapevi, 93-106.	Kitap bölümü
Kitap bölümü	Beta Talasemi Majör Tanılı Çocuklarda Bakım: Sistemantik Bir İnceleme.	TR	Karakul A, Şenol S.	Ulusal	Çocuk Sağlığı ve Hastalıkları Hemşireliği Bilimsel Araştırmalar Kitabı. Akademisyen Kitapevi, 19-30.	Kitap bölümü
Kitap bölümü	Beta Talasemi Majörde (BTM) Bakım.	TR	Karakul A. Şenol S.	Ulusal	Olgularla Pediatrik Bakım. Nobel Tıp Kitabevleri, 333-346.	Kitap bölümü
Kitap bölümü	Şenol S (Editör). Orak Hücreli Anemide (OHA) Bakım.	TR	Karakul A, Şenol S.	Ulusal	Olgularla Pediatrik Bakım. Nobel Tıp Kitabevleri, 319-332.	Kitap bölümü
Kitap bölümü	Hemşirelik Tanıları El Kitabı	Türkçe	Fahriye Oflaz, Meral Kelleci, Neslihan Keser Özcan, Azize Atlı Özbaş, Duygu Hiçdurmaz, Melike Yönder Ertem, Nur Elçin Boyacıoğlu, Pınar Çiçekoğlu, Feride Ercan, Behice Belkıs Çalışkan, Esra Erdoğan	Ulusal	Ankara Nobel,	ISBN: 978-605-9215-95-4
Uluslararası Makale	Does taping in addition to physiotherapy improve the outcomes in subacromial impingement syndrome? A systematic review	İngilizce	Arş. Gör. Yusuf EMÜK	Uluslararası	Physiother Theory Pract. 2018;34(4):251-263	SCI-Exp
Uluslararası Makale	Taping to Improve Scapular Dyskinesis, Scapular Upward Rotation, and Pectoralis Minor Length in Overhead Athletes. Journal of Athletic	İngilizce	Arş. Gör. Damla KARABAY	Uluslararası	J Athl Train. 2018;53(11):1063-1070	SCI

	Training					
Uluslararası Makale	Are the alterations in body posture related to decreased trunk muscle endurance in healthy young adults?	İngilizce	Dr. Öğr. Üyesi Deniz BAYRAKTAR	Uluslararası	J Back Musculoskelet Rehabil. 2018;31(3):431-436.	SCI-Exp
Uluslararası Makale	Determining normative values for scapular muscle endurance in college-aged individuals	İngilizce	Dr. Öğr. Üyesi Deniz BAYRAKTAR	Uluslararası	Medicina dello Sport 2018;71(4):505-13	SCI-Exp
Uluslararası Makale	Comparison of different electrotherapy methods plus exercise therapy in shoulder impingement syndrome treatment: Prospective randomized controlled trial.	İngilizce	Dr. Öğr. Üyesi Sevtap GÜNAY UÇURUM	Uluslararası	Acta Orthop Traumatol Turc. 2018; 52:249-255.	SCI-Exp
Uluslararası Makale	Why are COPD patients unable to complete the outpatient pulmonary rehabilitation program?	İngilizce	Dr. Öğr. Üyesi İlknur NAZ GÜRŞAN	Uluslararası	Chron Respir Dis. 2018;15(4):411-418	SCI-Exp
Uluslararası Makale	The effect of pulmonary rehabilitation on COPD exacerbation frequency per year.	İngilizce	Dr. Öğr. Üyesi İlknur NAZ GÜRŞAN	Uluslararası	Clin Respir J. 2018;12(1):165-174	SCI-Exp
Uluslararası Makale	Gender differences in postural control in people with nonspecific chronic low back pain	İngilizce	Dr. Öğr. Üyesi Turhan KAHRAMAN	Uluslararası	Gait Posture. 2018;64:147-151.	SCI
Uluslararası Makale	Validity and Reliability of the Turkish Version of the 8-Item Parkinson's Disease Questionnaire	İngilizce	Dr. Öğr. Üyesi Turhan KAHRAMAN	Uluslararası	Noro Psikiyatrs Ars. 2018;55(4):337-340	SCI-Exp
Uluslararası Makale	Determinants of the 6-minute pegboard and ring test as an unsupported upper-extremity exercise capacity measure in older adults with chronic	İngilizce	Dr. Öğr. Üyesi Turhan KAHRAMAN	Uluslararası	Eur Geriatr Med; 2018 9: 863870	SCI-Exp

	obstructive pulmonary disease					
Uluslararası Makale	Performance measures for upper extremity functions in persons with multiple sclerosis	İngilizce	Dr. Öğr. Üyesi Turhan KAHRAMAN	Uluslararası	Arch Neuropsychiatry 2018;55: (Supplement 1): S41-S45	SCI-Exp
Ulusal Makale	Lateral Epikondilitli Kadınlarda Kavrama Kuvvetinin Etkilenimi, Ağrı ve Fonksiyon ile İlişkisi	Türkçe	Dr. Öğr. Üyesi Sevtap GÜNAY UÇURUM	Ulusal	Ege Klin Tıp Derg 2018; 56 (2): 62-67	Diğer İndeksler
Ulusal Makale	Bel ağrılı hastalarda ağrı, kinezyofobi ve yaşam kalitesi arasındaki ilişki	Türkçe	Dr. Öğr. Üyesi Sevtap GÜNAY UÇURUM	Ulusal	Ege Journal of Medicine 2018;57(3):131-135	Diğer İndeksler
Ulusal Makale	Alzheimer Hastalığı ve Tedavi Yaklaşımları	Türkçe	Arş. Gör. Elvan KELEŞ	Ulusal	İzmir Kâtip Çelebi Üniversitesi Sağlık Bilimleri Fakültesi Dergisi 2018; 3(2): 39-42	Diğer İndeksler
Ulusal Makale	İşitme engelli çocuklarda denge problemleri ve rehabilitasyon yöntemleri	Türkçe	Arş. Gör. Yusuf EMÜK	Ulusal	Başkent Üniversitesi Sağlık Bilimleri Fakültesi Dergisi 2018; 3(1): 18-31	Diğer İndeksler
Uluslararası Makale	Foot placement effects the proportion of maximal knee extensor moment produced in sit to stand and stand to sit activities	İngilizce	Arş. Gör. Yusuf EMÜK	Uluslararası	Int. J. Adv. Res. 2018; 6(3): 95-102	Diğer İndeksler
Uluslararası Makale	The effect of fatigue in hip abductor muscles on balance in healthy young adults: A preliminary case series	İngilizce	Arş. Gör. Yusuf EMÜK	Uluslararası	Gazzetta Medica Italiana Archivio per le Scienze Mediche 2018;177(12):671-6	Diğer İndeksler
Kitap Editörlüğü	Nitel Araştırmalarda Yazılım Kullanımı Adım Adım Rehber	Türkçe	Dr. Öğr. Üyesi Melike TEKİNDAL	Ulusal	Ankara: Nika Yayınevi.	
Uluslararası kitap bölümü	The Effect Of “Gender And Social Work” Course On Students’ Attitude Towards Gender Roles	İngilizce	Dr. Öğr. Üyesi Melike TEKİNDAL	Uluslararası	Ankara: Gece Publishing. 161-169	

	Sosyal hizmet eğitiminde beceri boyutu: Sunum becerilerinin gerekliliği	Türkçe	Arş. Gör. Dr. Ahmet EGE	Uluslararası	Sosyal Hizmet Eğitimi, Özgür Altındağ ve Aslıhan Aykara Eds, Ankara: Gece Publishing. 309-349	
Ulusal kitap bölümü	Yaygın Gelişimsel Bozukluk ve Sosyal Hizmet	Türkçe	Dr. Öğr. Üyesi Melike TEKİNDAL	Ulusal	Psikiyatrik Sosyal Hizmet, Arzu İçağasıoğlu Çoban & Seda Attepe Eds. Ankara: Nobel Yayınevi. 89-112.	
	Sığınmacı çocuklarla çalışmada oyun	Türkçe	Arş. Gör. Dr. Ahmet EGE	Ulusal	Çocuk ve oyun hakkı: Oyun örnekleriyle çocukların oyun hakkını gerçekleştirmek, Aslıhan Burcu Öztürk Eds, Ankara: Nika Yayınevi. 115-138.	
Uluslararası makale	Systematic Review on Social Work Thesis in Turkey: 1987-2017	İng	Dr. Öğr. Üyesi Melike TEKİNDAL	Uluslararası	Journal of Current Researches on Health Sector (J o C R e H e S), 8(1): 41-50 doi: 10.26579/jocrehes_8.1.4	Alan indeksleri
	Quality of Life of Mothers who have Intellectual Disabled Children in Ankara Turkey: A Survey Study.	İng	Dr. Öğr. Üyesi Melike TEKİNDAL	Uluslararası	Journal of Current Researches on Social Sciences, 8 (1), 177-198. doi: 10.26579/jocress-8.1.11	Diğer indeksler
	Kişisel Gelişim Ölçeği-Revize Türkçe Versiyonunun Geçerlik ve Güvenirlik Çalışması	Türkçe	Dr. Öğr. Üyesi Melike TEKİNDAL	Uluslararası	İzmir Kâtip Çelebi Üniversitesi Sağlık Bilimleri Fakültesi Dergisi 2018; 3(3): 17-24	Diğer indeksler
	An evaluation of the psychological life quality of women with disabled children with box behnken experimental design.	İng	Dr. Öğr. Üyesi Melike TEKİNDAL	Uluslararası	OPUS– International Journal of Society Researches, 8(15), 988-1004. DOI: 10.26466/opus.431478.	Diğer indeksler
	Türkiye’de Sosyal Yardımların Yapısal İşlevsel Yaklaşımına Göre Analizi.	Türkçe	Dr. Öğr. Üyesi Melike TEKİNDAL	Uluslararası	Toplum ve Sosyal Hizmet Dergisi, 29(2): 335-362.	Diğer indeksler
	Şiddet Mağduru Kadına Yönelik Sosyal Hizmet Müdahalesi: Aşşen Ve Zehra Vakası.	Türkçe	Dr. Öğr. Üyesi Melike TEKİNDAL	Ulusal	Ufkun Ötesi Bilim Dergisi, 18 (1), 45-72.	
	Sosyal Hizmet Akademisyenlerinin Teknoloji	Türkçe	Arş. Gör. Dr. Ahmet EGE	Ulusal	Ufkun Ötesi Bilim Dergisi, 18(1), 73-89.	

	Kullanımlarının İncelenmesi					
Makale	Kayseri’de Yaşayan Yetişkin Bireylerde Bitkisel Ürün Kullanım Alışkanlığı.	Türkçe	Dr. Öğr. Üyesi Dilek ONGAN	Ulusal	Sağlık Bilimleri Dergisi, 27(2):125-131, 2018	TR DİZİN
Makale	Knowledge, Attitude, and Practices About Wet-Nursing and Human Milk Banking in Kayseri, Turkey.	İngilizce	Müge Yılmaz, Mualla Aykut, Habibe Şahin, Dilek Ongan, Elçin Balcı, İskender Gün, Ahmet Öztürk	Uluslararası	Erciyes Med J 2018; 40(4): 204-9	E-SCI
Makale	Assessment of vitamin D level in Hashimoto thyroiditis in Turkish population.	İngilizce	Banu Sarer Yurekli, Ezgi Bellikci Koyu, Hatice Ozisik, Dilek Ongan, Gokhan Ozgen.	Uluslararası	doi: 10.5455/ medscience.2018.07.8883	DOAJ
Makale	Can neck circumference predict cardiometabolic risk factors?	İngilizce	Gülşah Kaner, Ayla Gül den Pekcan, Kübra Tel Adıgüzel, Nilgün Seremet Kürklü, Gülseren Pamuk	Uluslararası	Progress in Nutrition, 20(2):176-182	SCI-Expanded
Makale	Assessment of nutritional status and quality of life among patients with cancer who underwent major upper gastrointestinal system cancer surgery	İngilizce	Gülşah Kaner, Ahmet Zeki Yılmaz, Neriman İnanç, Merve Nur Sultan Yıldırım, Nilgün Seremet Kürklü, Ezgi Bellikci Koyu	Uluslararası	Progress in Nutrition, 20(4):592-601	SCI-Expanded
Makale	Is neck circumference a simple tool for identifying insulin resistance: a hospital-based study in Turkey	İngilizce	Gülşah Kaner, Ayla Gül den Pekcan, Nilgün Seremet Kürklü, Kübra Tel Adıgüzel	Uluslararası	Progress in Nutrition, 20 Supplement (2):90-97	SCI-Expanded
Makale	The relationship between plasma total antioxidant capacity and dietary	İngilizce	Merve Çapaş, Gülşah Kaner, Meltem Soylu, Neriman	Uluslararası	Progress in Nutrition, 20(1):67-75	SCI-Expanded

	antioxidant status in adults with type 2 diabetes		İnanç, Eda Demircioğlu			
Makale	Kayseri İlindeki Liselerde Öğrenim Gören Adölesanlarda Obezite Düzeyinin ve İlişkili Risk Faktörlerinin Belirlenmesi	Türkçe	Beytül Öge Yılmaz, Betül Çiçek, Gülşah Kaner	Ulusal,Alan İndeksleri	Türk Hijyen ve Deneysel Biyoloji Dergisi, 75(1):77-88	DOAJ, Scopus
Özet Makale	Effectiveness of diabetes education classes in diabetes management	İngilizce	Sıdıka Ünal, Hacer Çabuk Güllüoğlu, Ezgi Bellikci Koyu, Gülşah Kaner	Uluslararası	Clinical Nutrition, 37(1):218-219	SCI Expanded
Özet Makale	The effect of nutrition training on clinical findings and anthropometric measurements of children with celiac disease	İngilizce	Gülşah Kaner, Neriman İnanç, Nilgün Seremet Kürklü, Nazmiye Atalay	Uluslararası	Clinical Nutrition, 37(1): 153	SCI-Expanded
Bildiri (Sözlü)	Beslenme ve Diyet Polikliniğine Başvuran Doğurganlık Çağındaki Kadınlarda Benlik Saygısının Değerlendirilmesi	Türkçe	Gülşah Kaner, Nilgün Seremet Kürklü	Uluslararası	3. Uluslararası Sağlık Bilimleri Kongresi	
Bildiri (Sözlü)	Beslenme ve Diyet Polikliniğine Başvuran Obez Kadınların Yeme Tutumlarının Değerlendirilmesi	Türkçe	Gülşah Kaner, Nilgün Seremet Kürklü	Uluslararası	3. Uluslararası Sağlık Bilimleri Kongresi	
Bildiri (Sözlü)	Kız Yurdunda Yaşayan Üniversite Öğrencilerinin Sağlıklı Yaşam Biçimi Davranışlarının Değerlendirilmesi	Türkçe	Gülşah Kaner, Gamze Çalık	Uluslararası	3. Uluslararası Sağlık Bilimleri Kongresi	
	Kız Yurdunda Yaşayan Üniversite Öğrencilerinin Beslenme					

Bildiri (Sözlü)	Alışkanlıklarının Değerlendirilmesi	Türkçe	Gülşah Kaner, Gamze Çalık	Uluslararası	3. Uluslararası Sağlık Bilimleri Kongresi	
Bildiri (Sözlü)	Üniversite Öğrencilerinde Medyanın Besin Tercihleri Üzerine Etkisi	Türkçe	Ezgi Bellikci Koyu, Gamze Çalık, Gülşah Kaner	Uluslararası	IHSC 2018 International Health Sciences Conference	

Tablo 60. Kitap Yayınları

Türü	Adı	Yayın Sahibi
Telif		
Çeviri	Hemşirelik Tanıları El Kitabı	Dr. Öğr. Üyesi Melike Ertem
	Hemşirelik Tanıları El Kitabı, Bakım Planlamasında Kanıta Dayalı Rehber (Bölüm çevirisi)	Dr. Öğr. Üyesi Burcu CEYLAN
Editör	Nitel Araştırmalarda Yazılım Kullanımı Adım Adım Rehber	Dr. Öğr.Üyesi Melike TEKİNDAL
Kitap Bölümü	Hemşirelik Ve İnovasyon Bölüm Adı: Sağlık Alanındaki Gelişmelerin Işığında Büyük Veri Ve Hemşirelik	Doç.Dr. Medine YILMAZ
	Hemşirelik ve İnovasyon Bölüm Adı: Sağlık Turizminin Gelişimi: Hemşirelik Ve İnovasyon	Doç.Dr. Medine YILMAZ
	Bariatrik Cerrahi ve Hemşirelik Bakım Klavuzu. Bölüm adı: Sağlık bilimleri örnek araştırmalar kitabı	Dr. Öğr. Üyesi Gülay Oyur ÇELİK & Arş. Gör. Sinem ESKİDEMİR
	Acil serviste triyaj. Bölüm adı: Sağlık bilimleri örnek araştırmalar kitabı	Dr. Öğr. Üyesi Deniz ŞANLI
	Parents' Utilization of Technology in Child Care.	Doğan P, Sarı HY.
	Pediatric Fear-Avoidance Model of Chronic Pain	Karakul A
	Beta Talasemi Majör Tanılı Çocuklarda Bakım: Sistematik Bir İnceleme.	Karakul A, Şenol S.
	Yazılı Basındaki Yenidoğan Haberlerinin Barselona Deklerasyonu Kapsamında Değerlendirilmesi	Şenol S, Karakul A
	Sleep Quality In Pediatric Burn Patients	Akgül EA, Sarı HY.
	Beta Talasemi Majörde (BTM) Bakım	Karakul A. Şenol S
	Orak Hücreli Anemide (OHA) Bakım.	Karakul A, Şenol S
	The Effect of High Risk Pregnancy on Breastfeeding in Postpartum Period.	Dr. Öğr. Üyesi Nuray EGELIOGLU CETISLI, Arş. Gör. Gülşen IŞIK
	The Effect Of “Gender And Social Work” Course On Students’ Attitude Towards Gender Roles	Dr. Öğr.Üyesi Melike TEKİNDAL
	Psikiyatrik Sosyal Hizmet Bölüm adı: Yaygın Gelişimsel Bozukluk ve Sosyal Hizmet	Dr. Öğr.Üyesi Melike TEKİNDAL
Sosyal Hizmet Eğitimi Bölüm adı:Sosyal hizmet eğitiminde beceri boyutu: Sunum becerilerinin gerekliliği	Arş. Gör. Dr. Ahmet Ege	

Çocuk ve oyun hakkı: Oyun örnekleriyle çocukların oyun hakkını gerçekleştirmek Bölüm adı: Sığınmacı çocuklarla çalışmada oyun	Arş. Gör. Dr. Ahmet Ege
---	-------------------------

Tablo 61. WOS Kapsamı Dışında Yayınlanan Yayınlarla İlgili Temel Bilgiler (İKÇÜ Adresli)

Yayın Türü	2018
Uluslararası Hakemli Dergilerde Yayınlanan Makale	56
Uluslararası Bilimsel Kongrelerde Sunulan Bildiri	68
Ulusal Hakemli Dergilerde Yayınlanan Makale	28
Ulusal Bilimsel Kongrelerde Sunulan Bildiri	18
Kitap Yazarlığı	1
Ulusal Kitap Editörlüğü	2
Ulusal Kitapta Bölüm	14

Tablo 62. Editörlük ve Hakemlik Verileri

Alt Birim Adı	Editörlük /Hakemlik Yapan Öğretim Üyesi Sayısı	Editörlük/ Hakemlik Yapılan Kitap Sayısı	Dergi Hakemliği Yapan Öğretim Üyesi Sayısı	Hakemliği Yapılan Dergi Sayısı
Psikiyatri Hemşireliği AD.	2	-	2	11
Halk Sağlığı Hemşireliği AD.	1	-	1	4
Cerrahi Hastalıkları Hemşireliği AD.	2	-	2	5
Hemşirelikte Öğretim AD.	1	-	1	4
Fizyoterapi ve Rehabilitasyon Bölümü	2	-	5	18
Sosyal Hizmet Bölümü	2	2	2	5
Beslenme ve Diyetetik Bölümü	1	-	1	8
TOPLAM	11	2	14	55

Tablo 63. Bildiriler

Türü	2017	2018
Uluslararası Poster Bildiri	114	80
Uluslararası Sözlü Bildiri	81	85
Ulusal Poster Bildiri	12	56

Ulusal Sözlü Bildiri	19	30
TOPLAM	226	218

Tablo 64. 2018 Yılı Atıf Verileri

Alt Birim Adı	WOS Kapsamındaki Dergilerde İKÇÜ Adresli Yayınlar Yapılan Atıf Sayısı	WOS Kapsamı Dışındaki Dergilerde İKÇÜ Adresli Yayınlar Yapılan Atıf Sayısı	Toplam Atıf Sayısı
Psikiyatri Hemşireliği AD.	34	15	42
Halk Sağlığı Hemşireliği Anabilim Dalı	16	16	32
Hemşirelik Esasları AD.	60	32	92
Cerrahi Hastalıkları Hemşireliği AD.	2	10	12
Çocuk Sağlığı ve Hastalıkları Hemşireliği AD	24	74	98
Kadın Sağlığı ve Hastalıkları Hemşireliği AD	16	32	48
İç Hastalıkları Hemşireliği AD.			85
Fizyoterapi ve Rehabilitasyon Bölümü	32	26	58
Sosyal Hizmet Bölümü	3	5	8
Beslenme ve Diyetetik Bölümü	9	17	26

Tablo 65. 2018 Yılında Yayına Dönüştürülen Tez Verileri

Ana Bilim Dalı	Tez Sayısı	Yayına Dönüştürülen Tez Sayısı
Halk Sağlığı Hemşireliği AD.	1	1
Psikiyatri Hemşireliği AD.	2	2
TOPLAM	3	3

5.4. Teknolojik Üretim Faaliyetleri

Tablo 66. 2018 Yılında Yapılan Patent Başvurusu Sayısı

Birim	Bölüm	Patent Başvurusu Yapan Adı, Soyadı	Patent Başvurusu Sayısı
Sağlık Bilimleri Fakültesi	Fizyoterapi ve Rehabilitasyon Bölümü	Nurullah Büker, Derya Özer Kaya, Erkin Gezgin, Ayşegül Altuncu	1
Sağlık Bilimleri Fakültesi	Hemşirelik Bölümü	Fatma İLTUŞ	1

Tablo 67. 2018 Yılında Tescil Edilen Patent Sayısı

Birim	Bölüm	Patent Sahibinin Adı, Soyadı	Patent Sayısı
Sağlık Bilimleri Fakültesi	Hemşirelik Bölümü	Fatma İLTUŞ	1

5.5. Yönetimsel Hizmetler

2018 yılı içerisinde 43 adet Fakülte Yönetim Kurulu; 13 adet Fakülte Kurulu toplantısı yapılmıştır.

5.6. Ana Hizmet Alanlarını Destekleyici Diğer Hizmetler

Tablo 68. Sağlanan Bursların Niteliği

Bursun Niteliği	Öğrenci Sayısı
Yemek Bursu	49
Kısmi Zamanlı Öğrenci çalıştırma	3
TOPLAM	52

Staj İmkânı

Fizyoterapi ve Rehabilitasyon Bölümü öğrencilerinin ders uygulamaları için İzmir İli Kamu Hastaneleri Birliği Kuzey Genel Sekreterliği (İzmir Dr. Suat Seren Göğüs Hastalıkları ve Cerrahisi Eğitim ve Araştırma Hastanesi, Tepecik Eğitim ve Araştırma Hastanesi, Buca Seyfi Demirsoy Devlet Hastanesi, Çiğli Bölge Eğitim Hastanesi), Güney Genel Sekreterliği (İzmir Dr. Behçet Uz Çocuk Hastanesi, İzmir Bozyaka Eğitim ve Araştırma Hastanesi, İzmir Kâtip Çelebi Üniversitesi Atatürk Eğitim ve Araştırma Hastanesi), Balçova Termal Tesisleri, Özel Buca Ata Fizik Tıp Merkezi, İzmir Ata Sancak Özel Eğitim ve Rehabilitasyon Merkezi, Özel Hatay Fizik Tedavi ve Rehabilitasyon Dal Merkezi ile iş birliğimiz devam etmektedir.

Hemşirelik Bölümü öğrencilerinin ders uygulamaları için İzmir İli Kamu Hastaneleri Birliği Kuzey Genel Sekreterliği İzmir Çiğli Bölge Eğitim Hastanesi, Güney Genel Sekreterliği Urla Devlet Hastanesi, Karşıyaka İlçe Milli Eğitim Müdürlüğü, Bornova İlçe Milli Eğitim Müdürlüğü, Bornova Belediyesi Sağlık İşleri Müdürlüğü, İzmir Büyükşehir Belediyesi Zübeyde Hanım Huzurevi ile iş birliğimiz devam etmektedir.

Sosyal Hizmet Bölümü öğrencilerinin ders uygulamaları için Aile ve Sosyal Politikalar İl Müdürlüğü Bayraklı Cahide Ahmet Dalyanoğlu Sosyal Hizmet Merkezi, Karabağlar Sosyal Hizmet Merkezi, Konak Sosyal Hizmet Merkezi, Salihli Sosyal Hizmet Merkezi, Buca Çocuk Destek Merkezi, Karşıyaka Sevgi Evleri, Zübeyde Hanım Huzurevi, Menemen Kaymakamlığı Menemen Sosyal Yardımlaşma Dayanışma Vakfı, Bayraklı Adliyesi, Karşıyaka Adliyesi ile iş birliğimiz devam etmektedir.

5.7. Başarılarımız

Eğitim ve Öğretim-Araştırma ve Geliştirme-Kültür Sanat ve Spor- Genel ve Kamu-Ulusal ve Uluslararası İlişkiler ve Sağlık Alanındaki Başarılarımız

- Fakültemizde 2018 yılında 11 yerel, 2 uluslararası Bilimsel Toplantı yapılmıştır.
- WOS Kapsamı Dışında Uluslararası Hakemli Dergilerde 56 Makale, 63 Uluslararası Bilimsel Kongrelerde Bildiri, 27 Ulusal Hakemli Dergilerde Yayımlanan Makale, 18 Ulusal Bilimsel Kongrelerde Sunulan Bildiri, 1 Kitap Yazarlığı, 2 Ulusal Kitap Editörlüğü, 14 Ulusal Kitapta bölüm yayınlanmıştır.
- 11 Öğretim Üyemiz Editörlük / Hakemlik Yapmış, 2 kitap için Editörlük/

Hakemlik yapılmış, 14 öğretim üyemiz Dergi Hakemliği Yapmış, 55 dergi için ise de hakemlik yapılmıştır. Akademik parsonelimiz tarafından çeşitli bilimsel toplantılarda sunulan poster bildiri sayısı:213' dür.

- Akademik parsonelimizin WOS Kapsamındaki ve kapsam dışındaki Dergilerde İKÇÜ Adresli Yayınlarına yapılan toplam atıf sayısı: 330' dur.
- 2018 yılında akademik personelimiz 2 Adet Araştırma Ödülü almıştır. 2 Patent başvurusu yapılmış bir tanesi tescil almıştır.
- Akademik personelimize 2 Yurtdışı Kongrede toplam 2.167,00.- TL maddi destek sağlanmıştır.
- 2018 yılında toplam 625,162,00.-TL bütçeli 6 BAP Projesi kabul edilerek desteklenmektedir.
- Fakültemiz tarafından sosyal ve kültürel faaliyet kapsamında 1 Konferans düzenlenmiştir.
- 2018 yılı fakültemiz personeli maaş, SGK, ek ders, kongre katılım destekleri, öğrenci iş kazası meslek hastalıkları sigorta primleri, satınalma ödemeleri vb. toplamı olarak: **4.955.202,11.- TL** harcama yapılmıştır.

6. Yönetim ve İç Kontrol Sistemi

Birimin iç tetkiki 23.11.2018 tarihinde gerçekleştirilmiş ve yapılan tespit ve değerlendirmeler sonucunda herhangi bir uygunsuzluk saptanmamıştır.

D.Diğer Hususlar

II. AMAÇ ve HEDEFLER

A. İdarenin Amaç ve Hedefleri

Stratejik Amaçlar		Stratejik Hedefler	
Stratejik Amaç-1	Uluslararası düzeyde lisans ve lisansüstü eğitim- öğretim kalitesini geliştirmek	Hedef-1	2019 yılında Sağlık Bilimleri Fakültesi'nin tüm bölümlerinin idaresi ve laboratuvar alt yapılarının tamamlanmasının sağlanması
		Hedef-2	2019 yılında Sağlık Bilimleri Fakültesi'nin tüm bölümlerinin eğitim araç-gereç(bilgisayar, projeksiyon vb.) ve laboratuvar donanım ihtiyaçlarının karşılanması
		Hedef-3	Kütüphanedeki ulusal ve uluslararası yayınlanmış ders kitaplarının sayısı ve elektronik ortamda bilgiye erişim kaynaklarının artırılması
		Hedef-4	2019 yılında Sağlık Bilimleri Fakültesi Hemşirelik Bölümünün akreditasyon

			çalışmalarının yapılandırılması
		Hedef-5	2019 yılında ders veren öğretim elemanı başına düşen öğrenci sayısının 15'e düşürülmesi
		Hedef-6	Öğrencilere sunulan eğitim ve sosyal hizmetlerin iyileştirilmesi ve öğrencilerin memnuniyetinin artırılması.
		Hedef-7	Avrupa Yükseköğretim Alanındaki Üniversitelerle eğitim amaçlı işbirliklerinin yapılması
		Hedef-8	Ulusal düzeyde eğitim amaçlı işbirliklerinin yapılması
		Hedef-9	Sağlık Bilimleri Fakültesi farklı programlarda yüksek lisans eğitim programlarının açılması
		Hedef-10	Öğrencilerin mesleki başarılarını sağlayacak eğitim modellerinin seçilerek uygulanması
		Hedef-11	Öğrencilerin toplumsal duyarlılıklarını geliştirmek için her yıl buna yönelik en az bir çalışma yapılması
Stratejik Amaç-2	Bilime katkı sağlayacak kanıta dayalı bilgi ve teknoloji üretmek ve uygulamaya aktarmak	Hedef-1	Öğretim üyelerinin uluslararası değişim programlarına katılmasının sağlanması
		Hedef-2	Fakültemiz tarafından düzenlenen bilimsel toplantı sayısını artırmak (Yılda en az iki toplantı/seminer/ kurs/sempozyum vb. düzenlemek)
Stratejik Amaç-3	Yapılan bilimsel araştırmaların kalitesini geliştirmek	Hedef-1	Üniversite kapsamında kurulan İstatistik Birimi ve Yabancı Dil Destek Birimi Kapsamında çalışmalar yapmak.
		Hedef-2	Her öğretim elemanının yılda en az 1 projede; proje yürütücüsü veya proje yöneticisi olarak yer almasının sağlanması
		Hedef-3	Öğretim üyelerinin yapmış olduğu bilimsel araştırmaların uluslararası indeksler kapsamındaki dergilerde yayınlamasının sağlanması
		Hedef-4	Her öğretim üyesinin ulusal, tercihen uluslararası düzeyde en az üç bilimsel nitelikli ödül alabilmesi konusunda özgün ve nitelikli araştırmalar yapmaları için desteklenmesi
Stratejik Amaç-4	Kurum kimliği ve kültürünü geliştirmek	Hedef-1	Topluma sunulan sağlık, danışmanlık ve eğitim hizmetlerinin sayısının artırılması
		Hedef-2	Halka açık sosyal, kültür ve sanat etkinliklerinin sayısının artırılarak düzenlenmesi
		Hedef-3	Dış paydaşlarla ortak akademik, idari ve teknik çalışmalar yapılması
		Hedef-4	Topluma sunulan sağlık, danışmanlık ve eğitim hizmetlerinin sayısının artırılması
Stratejik Amaç-5	İç ve Dış paydaşların(öğrencilerin,	Hedef-1	Öğrencilerin eğitim ortamının çağdaş eğitime uygun olarak geliştirilmesi

	akademik personelin idari personelin ve toplumun) gelişimini tamamlamak	Hedef-2	Öğrencilerin kariyer planlamalarının desteklenmesi
		Hedef-3	İç paydaşların iletişim ve etkileşimini artıracak sosyal etkinlikler düzenlenmesi
		Hedef-4	İç paydaşların plan, program ve prosedürler ile ilgili bilgilere ulaşım olanaklarının artırılması
		Hedef-5	Topluma Sunulan eğitim hizmetlerini geliştirmek
Stratejik Amaç-6	Fakültenin ulusal ve uluslararası tanınırlığını arttırmak	Hedef-1	Sağlık Bilimleri Fakültesi'nin ulusal ve uluslararası alanda tanınmış olması için etkinlikler gerçekleştirilmesi

B. Temel Politikalar ve Öncelikler

Yükseköğretim Kurulu Başkanlığı Tarafından Hazırlanan "Türkiye'nin Yükseköğretim Stratejisi"

- İzmir Katip Çelebi Üniversitesi Stratejik Planı,
- Sağlık Bilimleri Fakültesi Stratejik Planı,
- Sağlık Bilimleri Fakültesi Performans ve Faaliyet Raporları,

C. Diğer Hususlar

III. FAALİYETLERE İLİŞKİN BİLGİ VE DEĞERLENDİRMELER

A. Mali Bilgiler

Fakültemiz idari ve akademik personelinin maaş ödemeleri yapılmıştır.

Fakültemiz akademik personelinin uygulama alanında yetersiz kalması sebebi ile görevlendirilen ders ücreti karşılığı öğretim elemanlarının ek ders ödemeleri yapılmıştır.

Fakültemiz idari ve akademik personelinin emekli keseneği ödemeleri yapılmıştır.

Fakültemiz akademik personelinin uygulama alanında yetersiz kalması sebebi ile görevlendirilen ders ücreti karşılığı öğretim elemanlarının SGK primleri ve öğrenci stajları SGK prim ödemeleri yapılmıştır. Fakültemiz akademik personelinin yurtiçi/yurtdışı geçici görev yolluğu ile idari ve akademik personelin yurtiçi sürekli görev yolluk ödemeleri yapılmıştır.

1. Bütçe Uygulama Sonuçları

1.1. Bütçe Giderleri

Tablo69. Bütçe Giderleri						
Türü	Başlangıç Ödeneği	Eklenen Ödenek	Tenkis	Harcama	Fark	Gerçekleşme Oranı (%)
01-Personel Giderleri	4.269.000,00	87.069,00	30.100,00	4.324.234,12	1.834,88	% 99,95
02-Sosyal Güvenlik	887.000,00	16.000,00		607.912,72	5.287,28	%98,91

Kurumlarına Devlet Primi Giderleri			289.800,00			
03-Mal ve Hizmet Alım Giderleri	17.500,00	8.668,00	-	23.055,27	3.112,73	%88,11
TOPLAM	5.173.500,00	111.737,00	319.900,00	4.955.202,11	10.234,89	%95,66

1.2. Bütçe Gelirleri

% 100'ünü Hazine Yardımı oluşturmaktadır.

2. Temel Mali Tablolara İlişkin Açıklamalar

Kamu kaynakları etkin ve ekonomik olarak titizlikle kullanılmıştır.

3. Mali Denetim Sonuçları

Bazı giderlerin ödemesinin yılsonuna yetişmemesi nedeniyle bir sonraki yıla aktarılması durumu ortaya çıkmıştır. Bu durumu çözmek adına 2019 yılı planlaması gözden geçirilerek doğacak aksaklıklara karşı önlem alınması planlanmıştır. Birimin iç tetkiki 23.11.2018 tarihinde gerçekleştirilmiş ve yapılan tespit ve değerlendirmeler sonucunda herhangi bir uygunsuzluk saptanmamıştır.

a. Harcama Öncesi Mali Kontrol

Tablo 70. Ön Mali Kontrol Verileri			
Kontrolün Konusu	Kontrole Gönderilen Dosya Sayısı	Uygun Görüş Verilen Dosya Sayısı	Uygun Görüş Verilmeyen Dosya Sayısı
Yapım İşi			
Mal Alımı	9	9	
Hizmet Alımı	3	3	
TOPLAM	12	12	

b. Harcama Sonrası İç Denetim

Birimin iç tetkiki 23.11.2018 tarihinde gerçekleştirilmiş ve yapılan tespit ve değerlendirmeler sonucunda herhangi bir uygunsuzluk saptanmadığı raporlanmıştır.

Dış Denetim

Sayıştay denetimi yapılmamıştır.

4. Diğer Hususlar

İzmir Katip Çelebi Üniversitesi Sağlık Bilimleri Fakültemiz, eğitimdeki kaliteye ve gelişime önem veren bir kurumdur. İzmir Katip Çelebi Üniversitesi bünyesindeki kalite çalışmalarının başlamasıyla birlikte, Fakültemizde Stratejik Planlama Kurulu ve Kalite Yönetim Sistemi Komisyonu kurulmuştur.

B.Performans Bilgileri

1. Faaliyet ve Proje Bilgileri

1.1. Faaliyet Bilgileri

Fakültemiz 2018 yılı faaliyetleri aşağıdaki tablolarda gösterilmektedir.

1.2. Proje Bilgileri

Tablo 71. Bilimsel Araştırma Proje Sayısı					
Proje Türü	2018				
	Önceki Yılda Devreden Proje	Yıl İçinde Eklenen Proje	Toplam	Yıl İçinde Tamamlanan Proje	Toplam Proje Bütçesi (TL)
Bilimsel Araştırma Projeleri (BAP)	4	2	6	3	625.162,00 TL
TOPLAM	4	2	6	3	625.162,00.-TL

Tablo 72. Bilimsel Araştırma Proje Bütçe Gerçekleşmeleri		
Proje Türü	Proje Bütçesi (Yıllar İtibariyle Gerçekleşme Durumu)	
	2017	2018
TÜBİTAK	Devam ediyor	-
BAP	62.586,50.-TL	591.725,00.-TL
TOPLAM	62.586,50.-TL	591.725,00.-TL

Tablo 73. Bilimsel Araştırma Projeleri Listesi

Sıra No	Yıl	Proje Türü (*)	Proje Adı	Proje Yürütücüsü	Proje Bütçesi (TL)	Harcanan (TL)	Proje Süresi	Bölüm / Anabilim Dalı	Proje Başlama Tarihi	Proje Bitiş Tarihi
1	2017	GAP	İlköğretim çağındaki çocuklarda alay edilme davranışlarının özgüven ve depresyon düzeyi ile ilişkisi	Doç.Dr. Medine YILMAZ	22.749,80.-TL	18.289,70.-TL	7 ay	Halk Sağlığı Hemşireliği Anabilim Dalı	2017	10.11.2018
2	2017	GAP	Kronik hastalığı olan bireylerde kendi kendine ilaç yönetimi	Dr. Öğr. Üyesi Jülide Gülizar YILDIRIM DUMAN	17.868,34.-TL	12.335,00.-TL	7 ay	Halk Sağlığı Hemşireliği Anabilim Dalı	2017	12.12.2018
3	2018	2018-GAP-SABF-0001	Enfekte Basınç Ülserinin İyileşmesinde Soğuk Atmosferik Plazma Uygulamasının Etkinliğinin İncelenmesi	Araş.Gör.Dr.Ayşe AKBIYIK	33,740.03.-TL	29.181,29.-TL	1	Hemşirelik Esasları AD.	06.07.2018	06.07.2019
4	2017	BAP-YÖNP	Fizyoterapi ve Rehabilitasyon Mesleki Beceri, Eğitim, Araştırma ve İnovasyon Laboratuvar Altyapısı Kurulması	Doç. Dr. Derya ÖZER KAYA	479.242,94.-TL	470.000,00.-TL	1,5 yıl	Fizyoterapi ve Rehabilitasyon Bölümü	23.01.2017	23.07.2018
5	2018	BAP	Tedavisi Tamamlanmış Meme Kanserli Hastalarda Postural Stabilite ve İlişkili	Dr. Öğr. Üyesi Sevtap GÜNAY UÇURUM	37.000,00.-TL	31.860,00.-TL	2 Yıl	Fizyoterapi ve Rehabilitasyon Bölümü	11.09.2018	Devam Ediyor

			Faktörlerin Araştırılması							
6	2017	GAP	Tip 2 Diyabetli Bireylere Verilen Sürekli Ve Aralıklı Beslenme Eğitiminin Diyabet Durumu Ve Vücut Bileşimi Üzerine Etkisi	Doç.Dr. Gülşah KANER TOHTAK	34,561.54 TL	30.060,00.-TL	1 Yıl	Beslenme ve Diyetetik Bölümü	23.01.2017	23.01.2019
TOPLAM					625.162,00 TL	591.725,00.-TL				

1.3. Diğer Faaliyet Bilgileri

Tablo 74. Hizmet, Bilim-Sanat, Teşvik ve Grup Başarı Ödülleri	
Ödül Türü	2018
Araştırma Başarı Ödülü (Grup)	2
TOPLAM	2

Tablo 75. Yurtiçi ve Yurtdışı Kongre Katılım Desteği			
Türü	Desteklenen Kişi Sayısı	Destek Tutarı (TL)	Genel Toplam (TL)
Yurtdışı Kongre	4	2.167,00.- TL	2.167,00.-TL
TOPLAM	4	2.167,00.- TL	2.167,00.-TL

Tablo 76. Doktora ve Yüksek Lisans Tezleri					
Programın Adı	Tezin Türü (Doktora/Yüksek Lisans)	Tezin Adı	Öğrencinin Adı	Tez Yöneticisi	Tezin Durumu
Hemşirelik	Yüksek Lisans	Suçta Sürüklenen Çocuklara Verilen Eğitimin Sosyal Duygusal Öğrenme ve Duygu Yönetimi Becerilerine Etkisi	Gülşenay TAŞ	Leyla BAYSAN ARABACI	Bitti, 2018
Hemşirelik	Yüksek Lisans	Öğrenci Hemşirelerin Kişilik Özellikleri ile Pozitif Ruh Sağlığı Arasındaki İlişki	Merve KAVAL	Leyla BAYSAN ARABACI	Devam Ediyor
Hemşirelik	Yüksek Lisans	Tip 1 Diyabet Damgalama Değerlendirme Ölçeğinin Türkçe Geçerlilik ve Güvenirliği	Ece MUTLU	Leyla BAYSAN ARABACI	Devam Ediyor
Hemşirelik	Yüksek Lisans	Denetimli Serbestliği Olan Bağımlı Hastalara Uygulanan Psikoeğitimin Bireysel Başetme ve Umut-Umutsuzluk Düzeylerine Etkisi	Sevde ERTEKİN	Leyla BAYSAN ARABACI	Devam Ediyor
Hemşirelik	Yüksek Lisans	Psikiyatri Hastalarına Yönelik Etik Yaklaşım Değerlendirme Ölçeği	Gizem ÖZALP	Leyla BAYSAN ARABACI	Devam Ediyor
Hemşirelik	Yüksek Lisans	Ebeveyninde Kronik Ruhsal veya Fiziksel Hastalığı Olan Ergenlerde Psikolojik Dayanıklılık ve Benlik	Ceren ÖNER	Leyla BAYSAN ARABACI	Devam Ediyor

		Saygısı			
Halk Sağlığı Hemşireliği	Yüksek Lisans	Demans tanılı yaşlıların bakım verenlerine verilen eğitimin düşmeleri önlemeye etkisi	Cansu Yeni	Doç. Dr. Medine YILMAZ	Bitti-2018
Halk Sağlığı Hemşireliği	Yüksek Lisans	Çocukluk çağı obezitesine yönelik yaşam stili davranışları kontrol listesinin Türkçe formunun geçerlik ve güvenilirliği	Neslihan Uluk	Dr. Öğr. Üyesi Jülide Yıldırım DUMAN	Bitti-2018
Hemşirelik Esasları Yüksek Lisans	Yüksek Lisans	Hemşirelikte Klinik Öğretimde Etik Sorunlar Ölçeği Geliştirme	Merve Kırşan	Doç.Dr.Esra AKIN KORHAN	Devam ediyor
Hemşirelik Esasları Yüksek Lisans	Yüksek Lisans	Mekanik Ventilasyon Desteğinde Olan Hastalarda Müziğin Ağrıya Etkisi	Servet Kıray	Doç.Dr.Esra AKIN KORHAN	Devam ediyor
Hemşirelik Esasları Yüksek Lisans	Yüksek Lisans	Virginia Henderson Modeli Temelli Yaklaşımın Palyatif Bakım Hastalarının Bakım Sonuçlarına Etkisi	Hacı Dilemek	Doç.Dr.Esra AKIN KORHAN	Devam ediyor
Hemşirelik Esasları Yüksek Lisans	Yüksek Lisans	Cerrahi Kliniğinde Yatan Erişkin Bireylerde Ortostatik Hipotansiyon ve Beden Kitle İndeksi İle İlişkinin İncelenmesi	Yakup Karahan	Dr.Öğretim Üye. Burcu CEYLAN	Devam ediyor
Hemşirelik Esasları Yüksek Lisans	Yüksek Lisans	Hemşireler İçin Profesyonel Otonomiye Karşı Tutum Ölçeği Geliştirme	Simge Şimşek	Dr.Öğretim Üye. Burcu CEYLAN	Devam ediyor
Hemşirelik Esasları Yüksek Lisans	Yüksek Lisans	Hemşirelik Bakımında Etik Tutum Ölçeği Geliştirme	Seçil Özçiftçi	Doç.Dr. Esra AKIN KORHAN	Devam ediyor

2. Performans Sonuçları Tablosu

Fakültemiz bünyesinde takip edilen herhangi bir performans göstergesi bulunmamaktadır.

3. Performans Sonuçlarının Değerlendirmesi

Fakültemiz bünyesinde takip edilen herhangi bir performans göstergesi bulunmamaktadır.

4. Performans Bilgi Sisteminin Değerlendirilmesi

Fakültemiz bünyesinde takip edilen herhangi bir performans göstergesi bulunmamaktadır.

5. Diğer Hususlar

IV. KURUMSAL KABİLİYET ve KAPASİTENİN DEĞERLENDİRİLMESİ

A. Üstünlükler

Üstünlüklerimiz; Deneyimli öğretim elemanlarının bulunması, akademik çalışmalara yeterli desteğin sağlanması, çevre yolunun yanından geçmesi, demokratik ve iletişime açık bir yönetim anlayışının olması üstünlüklerdir.

Fırsatlarımız;

Avrupa Birliği (AB) standartları ve Bologna sürecine uygun eğitim planı yapılması, Akreditasyon çalışmalarının yapıyor olması, Var olan ortak protokoller sayesinde bazı derslerin alanında uzman kişilerden alınabilmesinin sağlanması, Değerlendirme yapılan hasta sayısının fazla ve çeşitli olması sonucunda yeni bilgi öğrenme ve var olan bilgilerin pekiştirilmesi, Üniversite tarafından araştırmalara ve projelere maddi destek verilme olanağı, Akademik ve kişisel gelişim konusunda etkinliklere katılımın desteklenmesi, Bilimsel araştırma yapabilecek ortamın desteklenmesi, Disiplinlerarası işbirliği imkânının yüksek olduğu bölümlerin olması, Üniversitenin ve fakültenin kamu hastaneleri ve sağlık kurumları ile iş birliğinin bulunması, Erasmus, Mevlana, Farabi değişim programları ile ulusal ve uluslararası işbirliği imkânı, İzmir ve çevresindeki üniversiteler ile ulusal işbirliği imkânı, Toplum sağlığını korumak ve geliştirmek için topluma yönelik eğitim faaliyetlerinin yürütülmesinde önemli role sahip bölümler olması, Akademik personelin ve öğrencilerin bölüm içinde bilgi ve iletişim teknolojilerini sürekli kullanma imkânı, Üniversite ve fakültenin stratejik planlama ve plana uyma konusundaki kararlılığı, Duyarlı ve çevreci bir düşünce yapısının bulunması, Yeni kurulması, gelişme ve değişime açık yapısı nedeniyle kurumsallaşma kültürünün kolay ve uygulanabilir olması, Mezunlarının iş bulma kolaylığının olması, Mezunların çalışma alanının çeşitliliği ve genişliği, Mezun olan başarılı ve yetenekli genç meslek mensuplarının akademisyenliği tercih etmesi, İzmir'in sosyal, coğrafi ve kültürel yapısı bakımından ulusal ve uluslararası öğrenciler ve akademisyenler için çekici olması, Üniversitenin sağlık üniversitesi olarak tanınırlığının bulunması, Fakülte ve bölümlerin üniversiteyi temsil gücünün yüksek olması.

B. Zayıflıklar

Zayıf yönlerimiz; Fakültemize ait yeterli fiziki mekan olmaması, Dersliklerin yetersiz olması, öğretim elemanlarının odalarının yetersiz olması, idari personel sayılarının yetersiz olması, idari personel odalarının yetersiz olması zayıflıklardır.

Tehditlerimiz;

Öğretim elemanlarının araştırmaya yeterli zaman ayıramaması, Öğretim elemanlarının katılmak isteyeceği bilimsel organizasyonlar için üniversitenin maddi desteğinin kısıtlı olması, İş yoğunluğu nedeni ile öğretim elemanlarının motivasyon düşüklüğü yaşaması ve veriminin azalması, Alt yapıdaki yetersizlikler nedeniyle bilimsel gelişimin gecikmesi ve eğitim kalitesinin düşmesi riskinin olması, İdari personel azlığından dolayı hizmetlerde yavaşlama olması, Aynı şehirde köklü ve gelişmiş üniversitelerin olması; bunların puanlarının daha yüksek olması; bunların daha öncelikle tercih edilmesi ve bunlarla rekabetin yaşanması, Üniversitenin İzmir'in yeni gelişen bir bölgesinde yerleşmiş olması, Kampüsün şehir merkezine uzak olması nedeni ile üniversitenin tercih edilmemesi, Kampüsün şehir merkezine uzak olması nedeni ile üniversitenin yeterince tanınmaması, Üniversitenin yazılı ve görsel basında yeterli ölçüde yer almaması, Bölümlerin yeni kurulmaları nedeni ile tanınırlıklarının az olması.

C. Değerlendirmeler

Akademik birimler, idari birimler ile birlikte eğitim programlarının ve diğer faaliyetlerinin etkin yönetimi için gerekli bilgileri toplamakta, irdelemekte ve bu bilgileri kullanmaktadır. Bununla birlikte, öğrencilerin sınıf geçme ve başarı oranlarını, mezunların iş bulabilirliğini, öğrencilerin aldıkları eğitimden tatmin olmalarını, öğretim elemanlarının ve idari personelin yararlılığını, mevcut öğrenme kaynakları ve bunların

maliyetini, öğrenci profilini belirlemek için bir veri tabanına sahip olmasını, Akademik birimler ve idari birimler kendi temel performans göstergelerini ölçen ve değerlendiren bir sistemin işlerliğini yaptıkları çalışmalarla güvence altına almaktadırlar.

V. ÖNERİ VE TEDBİRLER

Fakültemizde kaliteli bir eğitim verilmekte olup mezun olan öğrenciler kamu ve özel sektörde tercih edilmektedir. Akademik personelimizin daha çok bilimsel çalışmalar yapabilmesi için uygun laboratuvarların kurulması ve faaliyete geçmesi sağlanacaktır. Öğretim elemanlarımızın konferans ve eğitim semineri gibi etkinliklere katılmaları sağlanacak, öğrencilere çeşitli anketler uygulanarak Fakültemizden beklentileri öğrenilecektir. Akademik ve İdari Personel sayımızın artırılması, idari personelin alanında daha yetkin hale getirilmesi gerekmektedir. Öğrencilerimizin faydalanabileceği, daha uzun süreler vakit geçirebilecekleri sosyal alanların artırılmasına ihtiyaç duyulmaktadır.2019 yılında daha iyi eğitim-öğretim hizmeti vermek için istenilen seviyede olmayan şartlar iyileştirilecektir. Önümüzdeki eğitim öğretim yıllarında da öncelikli hedefimiz kaliteli ve tercih edilen öğrenci yetiştirmek olacaktır.

EKLER

İÇ KONTROL GÜVENCE BEYANI

Harcama yetkilisi olarak yetkim dahilinde;

Bu raporda yer alan bilgilerin güvenilir, tam ve doğru olduğunu beyan ederim.

Bu raporda açıklanan faaliyetler için idare bütçesinden harcama birimimize tahsis edilmiş kaynakların etkili, ekonomik ve verimli bir şekilde kullanıldığını, görev ve yetki alanım çerçevesinde iç kontrol sisteminin idari ve mali kararlar ile bunlara ilişkin işlemlerin yasalık ve düzenliliği hususunda yeterli güvenceyi sağladığımı ve harcama birimimizde süreç kontrolünün etkin olarak uygulandığını bildiririm.

Bu güvence, harcama yetkilisi olarak sahip olduğum bilgi ve değerlendirmeler, iç kontroller, iç denetçi raporları ile Sayıştay raporları gibi bilgim dâhilindeki hususlara dayanmaktadır.

Burada raporlanmayan, idarenin menfaatlerine zarar veren herhangi bir husus hakkında bilgim olmadığını beyan ederim. (İZMİR – .../01/2019)

Prof. Dr. Bumin Nuri DÜNDAR

Dekan V.